

Landesamt  
für Datenverarbeitung  
und Statistik  
Nordrhein-Westfalen



# Statistische Berichte

---

LDS-Bestell-Nr. A 66 3 8922  
(Kennziffer A VI 5 – hj 2/89)

## Sozialversicherungspflichtig beschäftigte Arbeitnehmer in Nordrhein-Westfalen am 31. Dezember 1989

Ergebnisse der Beschäftigten- und  
Entgeltstatistik nach Verwaltungsbezirken

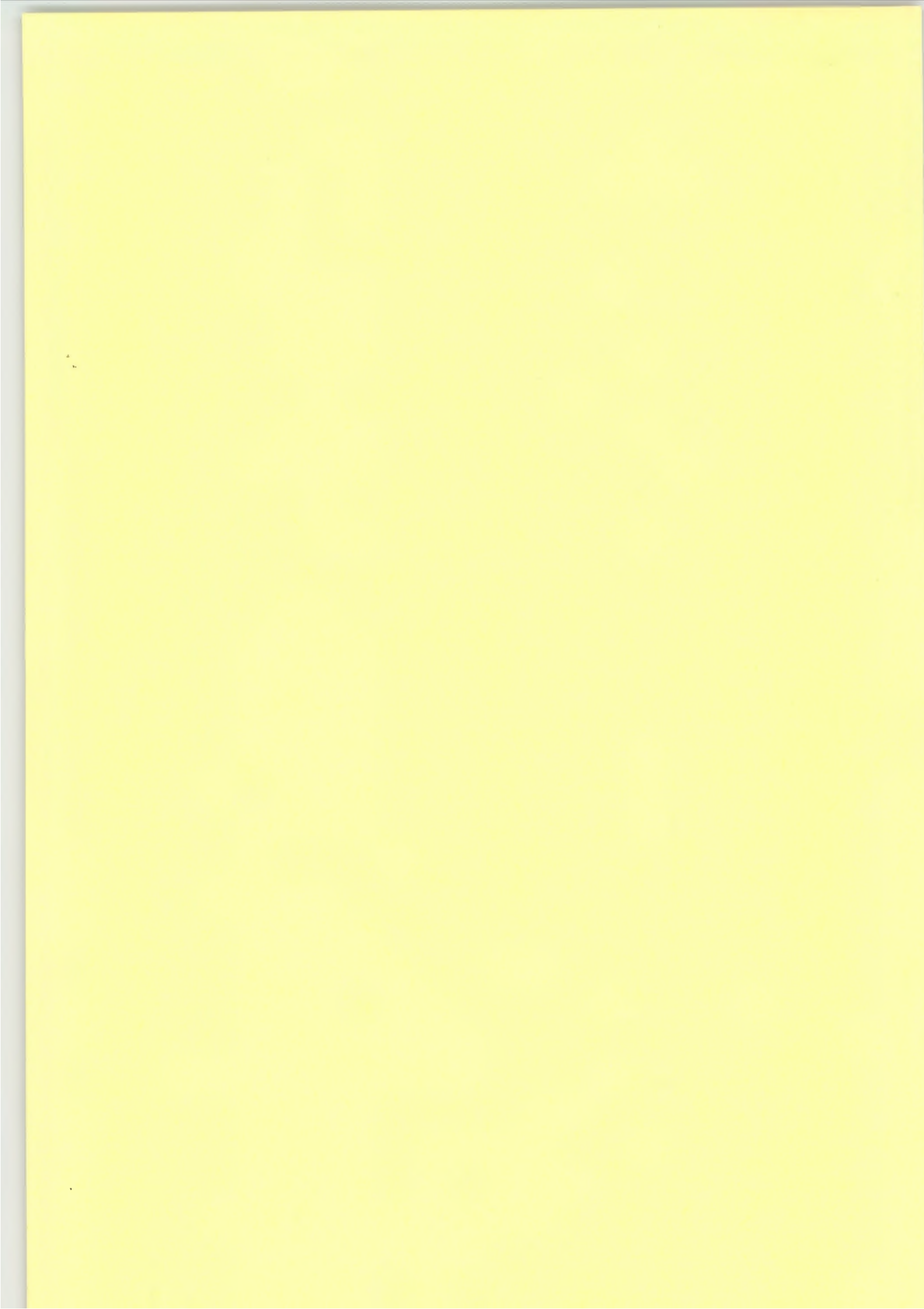

Landesamt  
für Datenverarbeitung  
und Statistik  
Nordrhein-Westfalen



# Statistische Berichte

---

LDS-Bestell-Nr. A 66 3 8922  
(Kennziffer A VI 5 – hj 2/89)

## Sozialversicherungspflichtig beschäftigte Arbeitnehmer in Nordrhein-Westfalen am 31. Dezember 1989

Ergebnisse der Beschäftigten- und  
Entgeltstatistik nach Verwaltungsbezirken

**Landesamt für Datenverarbeitung und Statistik Nordrhein-Westfalen (LDS)**  
**Postfach 1105, Mauerstraße 51, 4000 Düsseldorf 1, Telefon (0211) 4 49 71**

Erschienen im November 1990

Preis dieser Ausgabe 13,00 DM.  
Nachdruck, auch im Auszug, nur mit Quellenangabe gestattet.

# Inhalt

Seite

## Vorbemerkungen

<b>Grundlagen und Inhalt der Beschäftigtenstatistik</b> . . . . .	5
<b>Definition von Begriffen und Merkmalen</b> . . . . .	7

## Wirtschaftssystematischer Teil

### Sozialversicherungspflichtig beschäftigte Arbeitnehmer am 31. 12. 1989 nach Wirtschaftsabteilungen und -gruppen

#### Ergebnisse für

	Seite		Seite
<b>Land Nordrhein-Westfalen</b> . . . . .	<b>12</b>	<b>Regierungsbezirk Münster</b> . . . . .	<b>42</b>
		Kreisfreie Städte	
<b>Regierungsbezirk Düsseldorf</b> . . . . .	<b>13</b>	Bottrop . . . . .	43
		Gelsenkirchen . . . . .	44
Kreisfreie Städte		Münster . . . . .	45
Düsseldorf . . . . .	14	Kreise	
Duisburg . . . . .	15	Borken . . . . .	46
Essen . . . . .	16	Coesfeld . . . . .	47
Krefeld . . . . .	17	Recklinghausen . . . . .	48
Mönchengladbach . . . . .	18	Steinfurt . . . . .	49
Mülheim a. d. Ruhr . . . . .	19	Warendorf . . . . .	50
Oberhausen . . . . .	20	<b>Regierungsbezirk Detmold</b> . . . . .	<b>51</b>
Remscheid . . . . .	21		
Solingen . . . . .	22	Kreisfreie Stadt	
Wuppertal . . . . .	23	Bielefeld . . . . .	52
Kreise		Kreise	
Kleve . . . . .	24	Gütersloh . . . . .	53
Mettmann . . . . .	25	Herford . . . . .	54
Neuss . . . . .	26	Höxter . . . . .	55
Viersen . . . . .	27	Lippe . . . . .	56
Wesel . . . . .	28	Minden-Lübbecke . . . . .	57
		Paderborn . . . . .	58
<b>Regierungsbezirk Köln</b> . . . . .	<b>29</b>	<b>Regierungsbezirk Arnsberg</b> . . . . .	<b>59</b>
Kreisfreie Städte		Kreisfreie Städte	
Aachen . . . . .	30	Bochum . . . . .	60
Bonn . . . . .	31	Dortmund . . . . .	61
Köln . . . . .	32	Hagen . . . . .	62
Leverkusen . . . . .	33	Hamm . . . . .	63
Kreise		Herne . . . . .	64
Aachen . . . . .	34	Kreise	
Düren . . . . .	35	Ennepe-Ruhr-Kreis . . . . .	65
Erftkreis . . . . .	36	Hochsauerlandkreis . . . . .	66
Euskirchen . . . . .	37	Märkischer Kreis . . . . .	67
Heinsberg . . . . .	38	Olpe . . . . .	68
Oberbergischer Kreis . . . . .	39	Siegen-Wittgenstein . . . . .	69
Rheinisch-Bergischer Kreis . . . . .	40	Soest . . . . .	70
Rhein-Sieg-Kreis . . . . .	41	Unna . . . . .	71

## Berufssystematischer Teil

Sozialversicherungspflichtig beschäftigte Arbeitnehmer am  
31. 12. 1989 nach Berufsbereichen und -abschnitten

### Ergebnisse für

	Seite		Seite
<b>Land Nordrhein-Westfalen</b> . . . . .	<b>74</b>	<b>Regierungsbezirk Münster</b> . . . . .	<b>104</b>
		Kreisfreie Städte	
<b>Regierungsbezirk Düsseldorf</b> . . . . .	<b>75</b>	Bottrop . . . . .	105
Kreisfreie Städte		Gelsenkirchen . . . . .	106
Düsseldorf . . . . .	76	Münster . . . . .	107
Duisburg . . . . .	77	Kreise	
Essen . . . . .	78	Borken . . . . .	108
Krefeld . . . . .	79	Coesfeld . . . . .	109
Mönchengladbach . . . . .	80	Recklinghausen . . . . .	110
Mülheim a. d. Ruhr . . . . .	81	Steinfurt . . . . .	111
Oberhausen . . . . .	82	Warendorf . . . . .	112
Remscheid . . . . .	83	<b>Regierungsbezirk Detmold</b> . . . . .	<b>113</b>
Solingen . . . . .	84	Kreisfreie Stadt	
Wuppertal . . . . .	85	Bielefeld . . . . .	114
Kreise		Kreise	
Kleve . . . . .	86	Gütersloh . . . . .	115
Mettmann . . . . .	87	Herford . . . . .	116
Neuss . . . . .	88	Höxter . . . . .	117
Viersen . . . . .	89	Lippe . . . . .	118
Wesel . . . . .	90	Minden-Lübbecke . . . . .	119
		Paderborn . . . . .	120
<b>Regierungsbezirk Köln</b> . . . . .	<b>91</b>	<b>Regierungsbezirk Arnberg</b> . . . . .	<b>121</b>
Kreisfreie Städte		Kreisfreie Städte	
Aachen . . . . .	92	Bochum . . . . .	122
Bonn . . . . .	93	Dortmund . . . . .	123
Köln . . . . .	94	Hagen . . . . .	124
Leverkusen . . . . .	95	Hamm . . . . .	125
Kreise		Herne . . . . .	126
Aachen . . . . .	96	Kreise	
Düren . . . . .	97	Ennepe-Ruhr-Kreis . . . . .	127
Erftkreis . . . . .	98	Hochsauerlandkreis . . . . .	128
Euskirchen . . . . .	99	Märkischer Kreis . . . . .	129
Heinsberg . . . . .	100	Olpe . . . . .	130
Oberbergischer Kreis . . . . .	101	Siegen-Wittgenstein . . . . .	131
Rheinisch-Bergischer Kreis . . . . .	102	Soest . . . . .	132
Rhein-Sieg-Kreis . . . . .	103	Unna . . . . .	133

## Vorbemerkung

Seit 1976 werden halbjährlich Ergebnisse der Beschäftigten- und Entgeltstatistik der Bundesanstalt für Arbeit über sozialversicherungspflichtig beschäftigte Arbeitnehmer in den Verwaltungsbezirken Nordrhein-Westfalen in wirtschaftsfachlicher Gliederung veröffentlicht.

Mit Stichtag 30. 6. 1986 wird zusätzlich die Berufsstruktur der Beschäftigten dargestellt.

## Grundlagen und Inhalt der Beschäftigtenstatistik

### Einführung

Mit Wirkung vom 1. Januar 1973 ist das neue integrierte Meldeverfahren zur Sozialversicherung (gesetzliche Kranken- und Rentenversicherung) und zur Bundesanstalt für Arbeit (Arbeitslosenversicherung) eingeführt und damit die Möglichkeit zum Aufbau einer neuen Beschäftigtenstatistik geschaffen worden. Dieses Verfahren verlangt von den Arbeitgebern für alle sozialversicherungspflichtig beschäftigten Arbeitnehmer eine einheitliche und automationsgerechte Lieferung von Meldungen über demographische, wirtschaftliche und sozialversicherungsrechtliche Tatbestände der Versicherten.

Datenerfassung, -speicherung und -verarbeitung können nunmehr unter Einsatz von elektronischen Datenverarbeitungsanlagen erfolgen. Diese Umstellung eröffnete die Möglichkeit, die im Rahmen des Meldeverfahrens anfallenden Meldebelege auch sekundärstatistisch auszuwerten.

Die kurzfristigen Informationen sollen der laufenden Arbeitsmarkt- und Konjunkturbeobachtung dienen. Von Bedeutung sind hierfür in erster Linie Angaben über Beschäftigte in wirtschaftssystematischer und regionaler Gliederung. Jahresangaben werden für Strukturuntersuchungen und zur Analyse der Arbeitsmarktentwicklung benötigt. Sie enthalten neben den kurzfristigen Informationen auch Angaben über Beschäftigungszeiten und Entgelte.

Die gesetzliche Grundlage zur Durchführung der Beschäftigtenstatistik bildet das Arbeitsförderungsgesetz (AFG) vom 25. Juni 1969. Danach hat die Bundesanstalt für Arbeit Umfang und Art der Beschäftigung sowie Lage und Entwicklung des Arbeitsmarktes, der Berufe und der beruflichen Bildungsmöglichkeiten im allgemeinen und in den einzelnen Wirtschaftszweigen und Wirtschaftsgebieten auch nach der sozialen Struktur zu beobachten, zu untersuchen und für die Durchführung der Aufgaben der Bundesanstalt auszuwerten (Arbeitsmarkt- und Berufsforschung). Als Ergänzung dazu haben das Statistische Bundesamt und die Statistischen Landesämter vor allem die Aufgabe, die für allgemeine Zwecke wichtigen Tabellen aufzustellen und sie mit den Beschäftigten- und Entgeltangaben aus anderen Quellen zu koordinieren.

## Das Meldesystem in der Sozialversicherung

### Auskunftspflichtige

Auskunftspflichtige sind die Arbeitgeber. Sie müssen an die Träger der gesetzlichen Kranken- und Rentenversicherungen sowie an die Bundesanstalt für Arbeit Meldungen verschiedenen Inhalts erstatten über die in ihrem Betrieb sozialversicherungspflichtig beschäftigten Arbeitnehmer.

Die Träger der gesetzlichen Kranken- und Rentenversicherungen und die Bundesanstalt für Arbeit haben zu diesem Zweck einen Datenverbund geschlossen, der eine gemeinsame Datenerfassung und einen gegenseitigen Datenaustausch zum Inhalt hat. Als Voraussetzung dazu wurden neue Meldebelege entwickelt, deren Daten maschinell gelesen, auf individuellen Konten fortlaufend gespeichert und für statistische Zwecke in einer Versichertendatei weiterverarbeitet werden. Die Meldung kann von den Arbeitgebern entweder auf maschinenlesbaren Vordrucken oder auf anderen maschinell auswertbaren Datenträgern erstattet werden. Meldepflichten, Form, Inhalt und Fristen für die Meldungen an die Träger der Sozialversicherung und die Bundesanstalt für Arbeit sind in der Datenerfassungs-Verordnung (DEVO)<sup>1)</sup> bzw. in der Datenübermittlungs-Verordnung (DÜVO)<sup>2)</sup> gesetzlich geregelt.

### Erfaßter Personenkreis

Nach der DEVO (§ 2) sind von den Arbeitgebern Meldungen zu erstatten für alle „Arbeitnehmer einschl. der zu ihrer Berufsausbildung Beschäftigten, die krankenversicherungspflichtig, rentenversicherungspflichtig oder beitragspflichtig nach dem Arbeitsförderungsgesetz sind oder für die Beitragsanteile zu den gesetzlichen Rentenversicherungen zu entrichten sind“, kurz, über alle in ihrem Betrieb sozialversicherungspflichtig Beschäftigten. Aus dieser Abgrenzung heraus ergibt sich, daß in der Beschäftigtenstatistik in der Regel alle Arbeiter und Angestellten (einschl. der Beschäftigten in beruflicher Ausbildung), zusammen rd. 75 % aller Erwerbstätigen, erfaßt werden. Unberücksichtigt bleiben Beamte, Selbständige und Mithelfende Familienangehörige und alle geringfügig beschäftigten Arbeitnehmer, die nur eine sog. Nebenbeschäftigung oder Nebentätigkeit ausüben und nicht der Sozialversicherungspflicht unterliegen (siehe Abschnitt 2).

1) Verordnung über die Erfassung von Daten für die Träger der Sozialversicherung und für die Bundesanstalt für Arbeit (Datenerfassungs-Verordnung – DEVO –) vom 24. 11. 1972 (BGBl. I S. 2159) bzw. 2. DEVO vom 29. 5. 1980 (BGBl. I S. 593). – 2) Verordnung über die Datenübermittlung auf maschinell verwertbaren Datenträgern im Bereich der Sozialversicherung und der Bundesanstalt für Arbeit (Datenübermittlungs-Verordnung – DÜVO –) vom 18. 12. 1972 (BGBl. I S. 2482) bzw. 2. DÜVO vom 29. 5. 1980 (BGBl. I S. 616).

## Art der Meldungen

Das neue Verfahren verlangt von den Arbeitgebern für alle sozialversicherungspflichtig Beschäftigten in einheitlicher und automationsgerechter Form (lesefähige Belege) im wesentlichen folgende Meldungen:

eine **Anmeldung** bei

- Aufnahme einer sozialversicherungspflichtigen Beschäftigung
- Übergang aus einer anderen Beitragsgruppe oder Kasse

eine **Abmeldung** bei

- Ende einer sozialversicherungspflichtigen Beschäftigung
- Übergang in eine andere Beitragsgruppe oder Kasse

eine **Jahresmeldung** für alle Beschäftigten, die am Jahresende in einem sozialversicherungspflichtigen Beschäftigtenverhältnis standen

eine **Unterbrechungsmeldung** für die Beschäftigten, die z. B. wegen Ableistung des Wehr- oder Zivildienstes oder wegen Krankheit ihre Beschäftigung ohne Kündigung des Arbeitsverhältnisses unterbrochen haben.

Bei den Meldungen handelt es sich im einzelnen um:

- die Bescheinigungen des Versicherungszweiges, der Beschäftigungsdauer sowie des Entgelts gegenüber den Trägern der gesetzlichen Rentenversicherung
- die An- und Abmeldungen bei den Trägern der Krankenversicherung
- die Anzeigen der Einstellung und Entlassung gegenüber dem Arbeitsamt.

Seit Inkrafttreten der 2. Datenerfassungs-Verordnung (2. DEVO) werden Anmeldungen, Abmeldungen, Unterbrechungsmeldungen sowie Jahresmeldungen für Arbeiter und Angestellte auf einheitlichen Meldebelegen („Versicherungsnachweisen“) vorgenommen. Die Arbeitgeber senden die Meldeformulare an die zuständigen Träger der Krankenkassen. Diese prüfen die Meldungen auf formale und inhaltliche Richtigkeit, nehmen – falls erforderlich – Korrekturen vor und leiten die Unterlagen an die Datenerfassungstellen der Rentenversicherungsträger weiter. Anmeldungen auf DEVO-Belegen müssen nach spätestens 2 Wochen, Abmeldungen nach 6 Wochen und Jahresmeldungen zum 31. 3. des Folgejahres abgegeben werden.

Nach der maschinellen Bearbeitung der Meldungen bei den zuständigen Stellen der Rentenversicherungsträger werden die Datenträger der Bundesanstalt für Arbeit zur weiteren Aufbereitung und Auswertung übermittelt. Anonymisierte Auszüge aus diesen Datensätzen werden für statistische Zwecke dem Statistischen Bundesamt zur Verfügung gestellt und von dort an die statistischen Landesämter weitergeleitet.

## Erhebungsmerkmale

Der Inhalt der Beschäftigtenstatistik läßt sich am besten durch die in den im Statistischen Bundesamt auswertbaren Merkmale beschreiben. Ein Teil der für die Statistik relevanten Tatbestände wird aus der Versicherungsnummer

Tatbestände in den Versicherungsnachweisen	
Anmeldung	Abmeldung/Jahresmeldung Unterbrechungsmeldung
<p><b>Versicherungsnummer</b> daraus: Träger der Rentenversicherung Geburtsdatum (Altersjahr) Geschlecht</p> <p><b>Betriebsnummer</b> Wirtschaftszweig Arbeitsort</p> <p><b>Angaben zur Tätigkeit</b> Ausgeübte Tätigkeit (Beruf) Stellung im Beruf Ausbildung</p> <p>Staatsangehörigkeit</p> <p>Beginn der Beschäftigung Ende der Beschäftigung Beitragspflichtiges Bruttoarbeitsentgelt</p> <p>Grund der Abgabe</p>	



abgeleitet; darüber hinaus wird der Wirtschaftszweig und der Arbeitsort aus der Betriebsdatei bzw. Ortsdatei entnommen. Bis auf die Tatbestände „beitragspflichtiges Bruttoarbeitsentgelt“ sowie „Ende der Beschäftigung“, die nur in der Abmeldung, Unterbrechungsmeldung und Jahresmeldung enthalten sind, und der Staatsangehörigkeit, die nur aus den Anmeldungen entnommen wird, sind alle Tatbestände in allen Versicherungsnachweisen enthalten. In diesem Heft werden Ergebnisse des sogenannten Stichtagsmaterials der Beschäftigtenstatistik dargestellt.

Die Bundesanstalt für Arbeit (BA) führt für jeden Versicherten unter seiner Versicherungsnummer ein sog. Versichertenkonto, auf dem alle Meldungen zu der jeweiligen Versicherungsnummer (mit allen auswertbaren Merkmalen aus der Anmeldung und der Versicherungskarte) in chronologischer Reihenfolge nach dem Wirksamkeitsdatum gespeichert werden. Diese Versichertendatei ist die Grundlage aller Auszahlungen. In der Versichertendatei ist die Versicherungsnummer das Identifikationsmerkmal für den Versicherten. Sie ist zwölfstellig und beinhaltet u. a. die Zugehörigkeit zum Träger der Rentenversicherung, das Geburtsdatum und das Geschlecht des Versicherten.

Die BA hat zur Ergänzung der aus dem neuen Meldeverfahren zur Sozialversicherung gewonnenen Daten für die Beschäftigtenstatistik ferner eine – auf den Daten der Arbeitsstättenzählung 1970 basierende – Betriebsdatei aufgebaut. Sie hat zu diesem Zweck an jeden Betrieb eine Betriebsnummer vergeben. (Die Betriebe werden als örtliche Einheit definiert. Niederlassungen eines Unternehmens können zu einem Betrieb zusammengefaßt werden, sofern sie in derselben Gemeinde liegen, denselben wirtschaftlichen Schwerpunkt haben und die Meldungen zur Sozialversicherung von einer zentralen Stelle abgegeben werden). Neben der Betriebsnummer enthält die Betriebsdatei insbesondere den Wirtschaftszweig des Betriebes und einen Postortschlüssel (Zustellbezirke). Um die Postorte zu entschlüsseln und auch die amtlichen Gemeindekennziffern umzuschlüsseln, wurde die Ortsdatei eingerichtet. Nur mit Hilfe dieser beiden Dateien der Bundesanstalt für Arbeit ist die Beschäftigtenstatistik in fachlicher und regionaler Gliederung – nach dem Arbeitsort – möglich: An jedem Auswertungstichtag erfolgt maschinell eine Abfrage eines jeden in der Versichertendatei geführten Versichertenkontos danach, ob der dahinterstehende Versicherte in einem Beschäftigungsverhältnis steht oder nicht. Die Auflistung aller Personen, die nach den vorliegenden Meldungen am Stichtag in einem Beschäftigungsverhältnis stehen, in der Gliederung nach persönlichen und erwerbsstatistischen Merkmalen stellt die Grundlage der Beschäftigtenstatistik dar für die Erstellung der Bestandsergebnisse am Stichtag. Dieser Ausdruck – allerdings ohne Versicherungsnummer – wird der amtlichen Statistik für Auswertungen zur Verfügung gestellt.

## Definition von Begriffen und Merkmalen

### Sozialversicherungspflichtig beschäftigte Arbeitnehmer

Arbeitnehmer einschl. der zu ihrer Berufsausbildung Beschäftigten (Auszubildende u. a.), die krankenversicherungspflichtig, rentenversicherungspflichtig und/oder beitragspflichtig sind zur Bundesanstalt für Arbeit (Arbeitslosenversicherung nach dem Arbeitsförderungsgesetz) oder für die von den Arbeitgebern Beitragsteile zu den gesetzlichen Rentenversicherungen zu entrichten sind. Zu diesem Personenkreis gehören: Arbeiter, Angestellte und Auszubildende, sofern es sich bei ihrer Erwerbstätigkeit nicht um eine sog. geringfügige Beschäftigung bzw. geringfügige selbständige Tätigkeit handelt<sup>3)</sup>. Eine solche ist weder versicherungspflichtig noch beitragspflichtig. Eine Erwerbstätigkeit wird versicherungsrechtlich dann als eine geringfügige Beschäftigung bzw. geringfügige selbständige Tätigkeit bezeichnet<sup>4)</sup>, wenn sie nur „kurzfristig“ ausgeübt oder nur „geringfügig entlohnt“ wird. Eine Tätigkeit gilt als

- **kurzfristig**, wenn sie im Laufe eines Jahres ihrer Eigenschaft nach oder im voraus vertraglich auf eine Dauer von höchstens zwei Monaten oder 50 Arbeitstage begrenzt ist. (Bis 31. 12. 1978 waren noch Tätigkeiten versicherungsfrei, die auf 75 Arbeitstage oder 3 Monate beschränkt waren).
- **geringfügig entlohnt**, wenn sie zwar laufend oder in regelmäßiger Wiederkehr ausgeübt wird, die vereinbarte Wochenarbeitszeit aber unter 15 Stunden liegt (bis 31. 12. 1978 = unter 20 Stunden). Der Bundesminister für Arbeit und Sozialordnung gibt die Bezugsgröße und die maximale Höhe des Entgeltes, das jeweils als „geringfügig entlohnt“ gilt, bekannt. Danach waren in den Jahren 1977 bis 1987 folgende Beschäftigungen mit einem Entgelt bis einschl. . . . DM versicherungsfrei:

Zeitraum	Beschäftigungen	
	außerhalb	innerhalb
	des Bergbaus	
1. 1. 1977 – 30. 6. 1977	425	525
1. 7. 1977 – 31. 12. 1977	370	370
1. 1. 1978 – 31. 12. 1984	390	390
1. 1. 1985 – 31. 12. 1985	400	400
1. 1. 1986 – 31. 12. 1986	410	410
1. 1. 1987 – 31. 12. 1987	430	430
1. 1. 1988 – 31. 12. 1988	440	440
1. 1. 1989 – 31. 12. 1989	450	450

3) Viertes Buch des Sozialgesetzbuches (SGB IV) vom 23. 12. 1976 (BGBl. I S. 3845) – Gemeinsame Vorschriften für die Sozialversicherung –, am 1. Juli 1977 in Kraft getreten, früher als Nebenbeschäftigung oder Nebentätigkeit bezeichnet. – 4) Im nachfolgenden werden nur für diese Veröffentlichung bedeutsamen versicherungsrechtlichen Bestimmungen dargelegt, die seit dem Inkrafttreten des Vierten Buches des Sozialgesetzbuches gelten.

Studenten, die einer Beschäftigung nachgehen, sind dann versicherungsfrei, wenn sie eingeschrieben sind (Immatrikulationsnachweis) und bei ihnen das Studium, nicht die Beschäftigung im Vordergrund steht. Wird regelmäßig – nicht nur in den Semesterferien – eine Beschäftigung von mindestens 20 Stunden wöchentlich ausgeübt, so wird vermutet, daß das Studium nicht mehr im Vordergrund stehen kann. In diesen Fällen besteht Versicherungspflicht.

Wehr- oder Zivildienstleistende gelten dann als sozialversicherungspflichtig Beschäftigte, wenn sie ihre Dienste aus einem auch weiterhin bestehenden Beschäftigungsverhältnis heraus angetreten haben und nur wegen des Wehr- oder Zivildienstes kein Entgelt fortbezahlt erhalten.

Mehrfachbeschäftigte, die gleichzeitig zwei oder mehr versicherungspflichtigen Beschäftigungen nachgehen, werden nur nach den Merkmalen der zuletzt aufgenommenen Beschäftigung erfaßt.

### **Ausländer**

Als Ausländer gelten alle Personen, die nicht Deutsche im Sinne des Artikels 116 Abs. 1 GG sind. Dazu zählen auch die Staatenlosen und die Personen mit „ungeklärter“ Staatsangehörigkeit.

### **Arbeiter/Angestellte (zusammengefaßte Gliederung)**

Die Differenzierung der sozialversicherungspflichtig beschäftigten Arbeitnehmer nach Arbeitern und Angestellten erfolgt nach der Zugehörigkeit des Beschäftigten zum jeweiligen Träger der Rentenversicherung.

### **Beruf**

Maßgebend für die Berufsbezeichnung ist allein die ausgeübte Tätigkeit und nicht der erlernte bzw. früher ausgeübte Beruf. Die Berufsbezeichnungen zur ausgeübten Tätigkeit beruhen auf der „Klassifizierung der Berufe“ (Ausgabe 1970 bzw. 1975), herausgegeben vom Statistischen Bundesamt im Einvernehmen mit dem Bundesministerium für Arbeit und Sozialordnung und der Bundesanstalt für Arbeit.

### **Beschäftigte in beruflicher Ausbildung**

Personen, die als Auszubildende oder zu ihrer Ausbildung im Angestellten- oder Arbeiterverhältnis beschäftigt sind. Zu diesem Kreis zählen neben den Auszubildenden nach dem Berufsbildungsgesetz vom 14. August 1969 (BBiG) auch Anlernlinge, Praktikanten, Volontäre, Schüler an Schulen des Gesundheitswesens sowie Teilnehmer an den von der Bundesanstalt für Arbeit geförderten Maßnahmen zur beruflichen Fortbildung, Umschulung und betrieblichen Einarbeitung.

### **Facharbeiter**

Beschäftigte, die aufgrund ihrer Lehr-/Anlernausbildung bzw. auch ohne abgeschlossene Lehr-/Anlernausbildung aber durch ihre „Berufspraxis“ als solche beschäftigt und entlohnt werden.

In den Facharbeiterzahlen sind auch Meister/Poliere enthalten, sofern sie in der Arbeiterrentenversicherung pflichtversichert sind. Meister/Poliere sind Arbeitnehmer, die aufgrund der abgelegten Prüfung bzw. ihrer beruflichen Qualifikation als solche eingesetzt sind. Sie können je nach dem Arbeitsverhältnis in der Arbeiter- oder Angestelltenrentenversicherung pflichtversichert sein. Als Meister zählen auch die als Lehrmeister, Ausbildungsmeister, Betriebsmeister und dergleichen Beschäftigte.

### **Wirtschaftszweig**

Die Verschlüsselung des Wirtschaftszweigs wird nach dem „Verzeichnis der Wirtschaftszweige für die Statistik der Bundesanstalt für Arbeit – Ausgabe 1973“ vorgenommen. Die Zuordnung der Beschäftigten erfolgt nach dem wirtschaftlichen Schwerpunkt des Betriebes (örtliche Einheit), in dem der sozialversicherungspflichtige Arbeitnehmer beschäftigt ist.

### **Regionale Zuordnung**

Der Nachweis der sozialversicherungspflichtig beschäftigten Arbeitnehmer erfolgt nach dem sog. Arbeitsortprinzip. Die Beschäftigten werden der Gemeinde zugeordnet, in der der Betrieb liegt, in dem sie beschäftigt sind.

## **Zeichenerklärung**

(nach DIN 55 301)

- nichts vorhanden (genau null)
- . Zahlenwert unbekannt oder geheimzuhalten

## Meldeweg der Daten im Meldeverfahren zur Sozialversicherung und zur Bundesanstalt für Arbeit

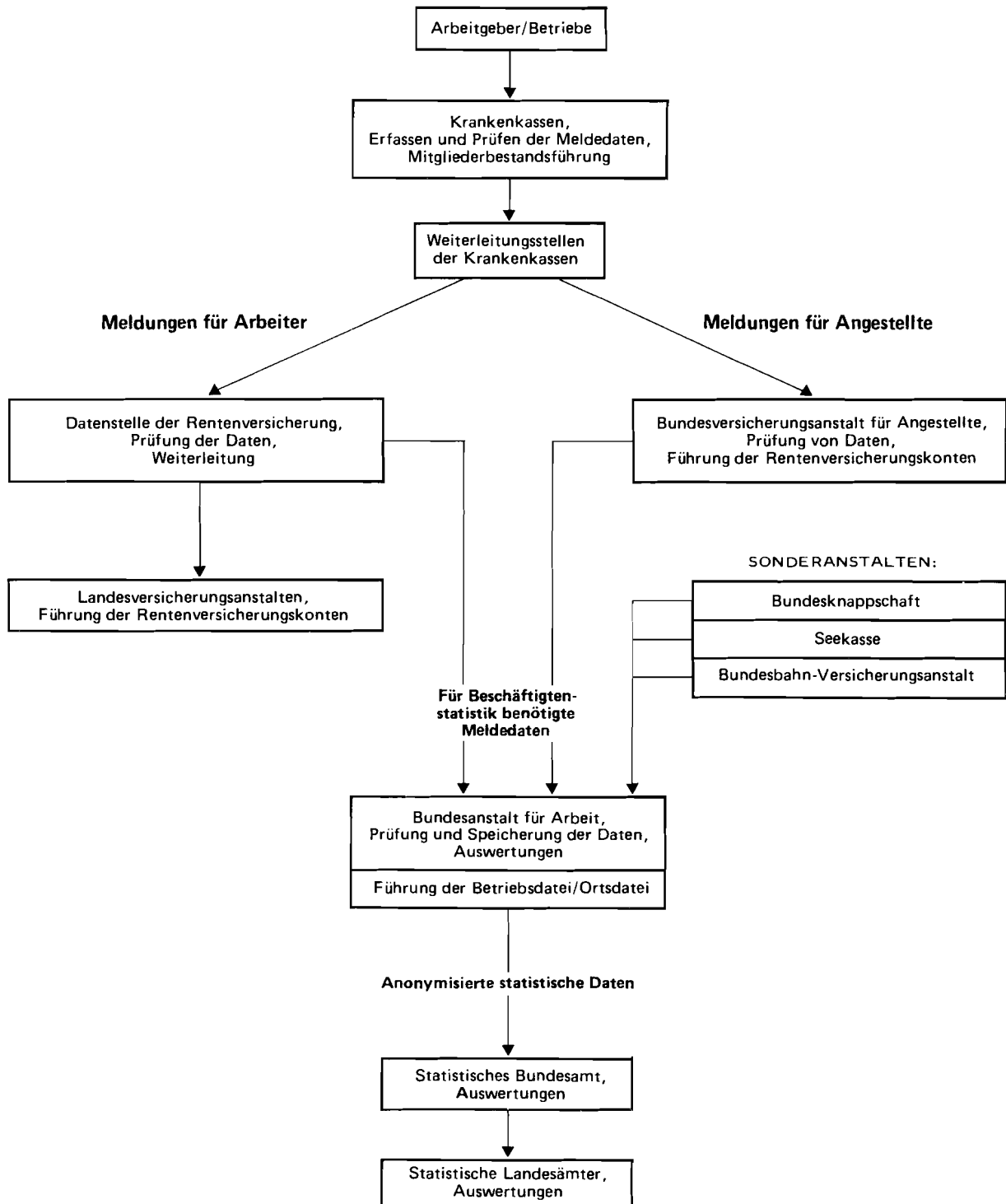

## **Wirtschaftssystematischer Teil**

WIRTSCHAFTSABTEILUNG ----- WIRTSCHAFTSUNTERABTEILUNG	BESCHAEFTIGTE					DARUNTER AUSLAENDER				
	INSGESAMT	DAVON			ZUSAMMEN	DAVON				
		ARBEITER	DARUNTER WEIBLICH	ANGEST.		ARBEITER	DARUNTER WEIBLICH	ANGEST.	DARUNTER WEIBLICH	
LAND NORDRHEIN-WESTFALEN										
LAND- UND FORSTWIRTSCHAFT, TIERHALTUNG UND FISCHEREI	41500	35440	9307	6060	3366	2433	2342	380	91	47
ENERGIEWIRTSCHAFT UND WASSERVER- SORGUNG, BERGBAU	225132	158079	2831	67053	13469	26704	25827	100	877	98
CHEMISCHE INDUSTRIE U. MINERALOEL- VERARBEITUNG	211816	110552	13642	101264	30885	12366	10069	1650	2297	616
KUNSTSTOFF-, GUMMI- UND ASBESTVERARBEITUNG	103689	76320	19999	27369	9736	14969	14432	3979	537	157
GEWINNUNG UND VERARBEITUNG VON STEINEN UND ERDEN, FEINKERAMIK, GLAS	64244	46720	2546	17524	5528	7351	7049	416	302	90
EISEN- UND NE-METALLERZEUGUNG, GIESSEREI UND STAHLVERFORMUNG	322053	244392	15833	77661	23656	52744	51625	3897	1119	288
STAHL-, MASCHINEN- UND FAHRZEUGBAU, ADV	607033	402898	24442	204135	59460	61176	56965	4879	4211	987
ELEKTROTECHNIK, (OHNE ADV), FEINMECHANIK, EDM-W., OPTIK	416661	283447	89088	133214	45332	43850	41358	15598	2492	682
HOLZ-, PAPIER- UND DRUCKGEWERBE	214690	160598	25630	54092	21546	16699	16017	3174	682	227
LEDER-, TEXTIL- UND BEKLEIDUNGSGEWERBE	131007	95951	56451	35056	17400	14094	13424	6451	670	234
NAHRUNGS- UND GENUSSMITTELGEWERBE	159772	92369	26482	67403	45582	12360	11367	5667	993	621
VERARBEITENDES GEWERBE (OHNE BAUGEWERBE)	2230965	1513247	274113	717718	259125	235609	222306	45711	13303	3902
BAUHAUPTGEWERBE	225255	183239	1192	42016	14312	22827	22060	93	767	168
AUSBAU- UND BAUHILFSGEWERBE	112695	93628	3597	19067	11881	4663	4464	275	199	115
BAUGEWERBE	337950	276867	4789	61083	26193	27490	26524	368	966	283
GROSSHANDEL	289734	98046	18281	191688	81787	14278	9508	1936	4770	1802
HANDELSVERMITTLUNG	51524	15763	3045	35761	17138	2490	1345	270	1145	428
EINZELHANDEL	482182	96067	33653	386115	286823	14053	6152	1938	7901	5316
HANDEL	823440	209876	54979	613564	385748	30821	17005	4144	13816	7546
EISENBAHNEN	31262	27138	900	4124	1599	4381	4325	127	56	17
DEUTSCHE BUNDESPOST	51357	40221	17356	11136	8965	1705	1606	347	99	65
VERKEHR (OHNE EISENBAHNEN UND DEUTSCHE BUNDESPST)	179208	111959	8002	67249	32550	9734	7384	486	2350	1091
VERKEHR- UND NACHRICHTENUEBERMITTLUNG	261827	179318	26258	82509	43114	15820	13315	960	2505	1173
KREDIT- UND SONSTIGE FINANZIERUNGS- INSTITUTE	145108	6678	4253	138430	73411	1591	220	162	1371	788
VERSICHERUNGSGEWERBE	69704	2382	1151	67322	29683	925	129	90	796	362
KREDITINSTITUTE UND VERSICHERUNGS- GEWERBE	214812	9060	5404	205752	103094	2516	349	252	2167	1150
GASTSTAETTEN- UND BEHERBERGUNGSGEWERBE	174973	103266	64590	71707	53659	23024	19775	9344	3249	2005
REINIGUNG UND KOERPERPFLEGE	93442	84936	69107	8506	5886	11779	11583	9206	196	111
WISSENSCHAFT, BILDUNG, KUNST UND PUBLIZISTIK	227125	57664	33105	169461	103233	11849	3901	2089	7948	3539
GESUNDHEITS- UND VETERINAERWESEN	349204	49865	36549	299339	244304	18421	6198	5255	12223	9026
RECHTS- UND WIRTSCHAFTSBERATUNG	208409	23651	5437	184758	103417	6253	2123	371	4130	1730
SONSTIGE DIENSTLEISTUNGEN	104395	67553	11793	36842	17363	8220	6978	988	1242	436
DIENSTLEISTUNGEN, A.N.G.	1157548	386935	220581	770613	527862	79546	50558	27253	28988	16847
ORGANISATIONEN OHNE ERWERBSCHARAKTER UND PRIVATE HAUSHALTE	148198	33326	21510	114872	77443	6170	2980	1642	3190	1880
GEBIETSKOERPERSCHAFTEN	292319	103859	30493	188460	108518	10453	6162	1957	4291	1901
SDZIALVERSICHERUNG	50547	3540	2172	47007	28650	517	123	71	394	244
GEBIETSKOEPERSCHAFTEN UND SDZIAL- VERSICHERUNG	342866	107399	32665	235467	137168	10970	6285	2028	4685	2145
OHNE ANGABE	2466	2115	1788	351	221	182	160	111	22	12
INSGESAMT	5786704	2911662	654225	2875042	1576803	438261	367651	82949	70610	35083

WIRTSCHAFTSABTEILUNG ----- WIRTSCHAFTSUNTERABTEILUNG	BESCHAEFTIGTE					DARUNTER AUSLAENDER				
	INSGESAMT	DAVON			ZUSAMMEN	DAVON				
		ARBEITER	DARUNTER WEIBLICH	ANGEST.		ARBEITER	DARUNTER WEIBLICH	ANGEST.	DARUNTER WEIBLICH	
REG.-BEZ. DUESSELDORF										
LAND- UND FORSTWIRTSCHAFT, TIERHALTUNG UND FISCHEREI	12196	10441	2878	1755	975	878	845	181	33	17
ENERGIEWIRTSCHAFT UND WASSERVER- SORGUNG, BERGBAU	68542	44679	1067	23863	5135	7794	7408	59	386	46
CHEMISCHE INDUSTRIE U. MINERALOEL- VERARBEITUNG	71762	36159	4429	35603	10997	4520	3639	579	881	236
KUNSTSTOFF-, GUMMI- UND ASBESTVERARBEITUNG	21607	15074	4844	6533	2275	3238	3089	1111	149	44
GEWINNUNG UND VERARBEITUNG VON STEINEN UND ERDEN, FEINKERAMIK, GLAS	19879	13955	477	5924	1808	2694	2601	86	93	30
EISEN- UND NE-METALLERZEUGUNG, GIESSEREI UND STAHLVERFORMUNG	121571	90946	5564	30625	8575	22162	21634	1559	528	121
STAHL-, MASCHINEN- UND FAHRZEUGBAU, ADV	181204	112809	6036	68395	19320	19472	17726	1768	1746	414
ELEKTROTECHNIK, (OHNE ADV), FEINMECHANIK, EBM-W., OPTIK	136369	88867	25073	47502	16023	16872	15889	5446	983	292
HOLZ-, PAPIER- UND DRUCKGEWERBE	47107	33892	6658	13215	5312	4439	4208	1001	231	69
LEDER-, TEXTIL- UND BEKLEIDUNGSGEWERBE	40790	29191	15567	11599	5625	5218	4972	2169	246	89
NAHRUNGS- UND GENUSSMITTELGEWERBE	46582	25462	6749	21120	14258	3638	3192	1467	446	275
VERARBEITENDES GEWERBE (OHNE BAUGEWERBE)	686071	446355	75397	240516	84193	82253	76950	15186	5303	1570
BAUHAUPTGEWERBE	67724	53560	346	14164	4449	8419	8094	20	325	66
AUSBAU- UND BAUHILFSGEWERBE	35633	29687	969	5946	3653	1633	1564	96	69	42
BAUGEWERBE	103357	83247	1315	20110	8102	10052	9658	116	394	108
GROSSHANDEL	120539	36793	7411	83746	36708	6768	4057	822	2711	1003
HANDELSVERMITTLUNG	21128	5811	1156	15317	7427	1142	491	70	651	239
EINZELHANDEL	157593	31691	10904	125902	90729	5626	2505	764	3121	2097
HANDEL	299260	74295	19471	224965	134864	13536	7053	1656	6483	3339
EISENBAHNEN	11599	10123	316	1476	632	1917	1891	45	26	8
DEUTSCHE BUNDESPOST	18348	14366	6873	3982	3194	670	638	147	32	15
VERKEHR (OHNE EISENBAHNEN UND DEUTSCHE BUNDESPOST)	72692	41598	2842	31094	14704	4717	3403	238	1314	592
VERKEHR- UND NACHRICHTENUEBERMITTLUNG	102639	66087	10031	36552	18530	7304	5932	430	1372	615
KREDIT- UND SONSTIGE FINANZIERUNGS- INSTITUTE	52772	2597	1382	50175	27219	798	124	81	674	384
VERSICHERUNGSGEWERBE	19609	613	291	18996	8498	284	28	16	256	109
KREDITINSTITUTE UND VERSICHERUNGS- GEWERBE	72381	3210	1673	69171	35717	1082	152	97	930	493
GASTSTAETTEN- UND BEHERBERGUNGSGEWERBE	53990	32245	19258	21745	15994	8684	7484	3562	1200	722
REINIGUNG UND KOERPERPFLEGE	30791	27683	22333	3108	2105	4098	4022	3312	76	34
WISSENSCHAFT, BILDUNG, KUNST UND PUBLIZISTIK	62051	15539	8995	46512	29388	3339	1008	485	2331	1156
GESUNDHEITS- UND VETERINAERWESEN	102555	14243	10347	88312	71904	6783	2427	2059	4356	3295
RECHTS- UND WIRTSCHAFTSBERATUNG	83575	11099	2129	72474	38746	3151	1215	186	1936	797
SONSTIGE DIENSTLEISTUNGEN	40002	25597	4037	14405	7109	3225	2783	362	442	196
DIENSTLEISTUNGEN, A.N.G.	372964	126406	67099	246558	165246	29280	18939	9966	10341	6200
ORGANISATIONEN OHNE ERWERBSCHARAKTER UND PRIVATE HAUSHALTE	43836	9546	6315	34290	24116	1938	938	506	1000	630
GEBIETSKOERPERSCHAFTEN	83238	28956	9854	54282	31611	3634	2135	705	1499	649
SOZIALVERSICHERUNG	20417	1464	730	18953	11765	285	65	30	220	129
GEBIETSKOEPERSCHAFTEN UND SOZIAL- VERSICHERUNG	103655	30420	10584	73235	43376	3919	2200	735	1719	778
OHNE ANGABE	977	802	637	175	119	89	82	53	7	6
INSGESAMT	1866678	895488	196467	971190	520373	158125	130157	28985	27968	13802

SOZIALVERSICHERUNGSPFLICHTIG BESCHAEFTIGTE ARBEITNEHMER, DARUNTER AUSLAENDER IN DEN  
 WIRTSCHAFTSABTEILUNGEN UND -GRUPPEN SOWIE ARBEITER UND ANGESTELLTE AM 31.12.89

WIRTSCHAFTSABTEILUNG ----- WIRTSCHAFTSUNTERABTEILUNG	BESCHAEFTIGTE				DARUNTER AUSLAENDER					
	INSGESAMT	DAVON			ZUSAMMEN	DAVON				
		ARBEITER	DARUNTER WEIBLICH	ANGEST.		ARBEITER	DARUNTER WEIBLICH	ANGEST.	DARUNTER WEIBLICH	
DUESSELDORF, STADT										
LAND- UND FORSTWIRTSCHAFT, TIERHALTUNG UND FISCHEREI	697	524	161	173	96	76	69	8	7	5
ENERGIEWIRTSCHAFT UND WASSERVER- SORGUNG, BERGBAU	4333	2592	62	1741	437	76	61	3	15	7
CHEMISCHE INDUSTRIE U. MINERALDEL- VERARBEITUNG	16817	6587	1267	10230	3641	1223	991	302	232	82
KUNSTSTOFF-, GUMMI- UND ASBESTVERARBEITUNG	1518	1021	240	497	152	334	315	87	19	4
GEWINNUNG UND VERARBEITUNG VON STEINEN UND ERDEN, FEINKERAMIK, GLAS	2977	1985	56	992	327	397	377	17	20	9
EISEN- UND NE-METALLERZEUGUNG, GIESSEREI UND STAHLVERFORMUNG	9469	5935	174	3534	1142	1865	1801	52	64	19
STAHL-, MASCHINEN- UND FAHRZEUGBAU, ADV	33647	18999	866	14648	3548	4221	3799	293	422	100
ELEKTROTECHNIK, (OHNE ADV), FEINMECHANIK, EBM-W., OPTIK	8277	3715	769	4562	1321	558	457	143	101	26
HOLZ-, PAPIER- UND DRUCKGEWERBE	7103	4442	763	2661	982	782	716	90	66	22
LEDER-, TEXTIL- UND BEKLEIDUNGSGEWERBE	1623	1150	564	473	336	160	146	72	14	10
NAHRUNGS- UND GENUSSMITTELGEWERBE	4512	2374	549	2138	1349	406	361	133	45	33
VERARBEITENDES GEWERBE (OHNE BAUGEWERBE)	85943	46208	5248	39735	12798	9946	8963	1189	983	305
BAUHAUPTGEWERBE	12113	9041	56	3072	802	2197	2124	5	73	14
AUSBAU- UND BAUHILFSGEWERBE	4361	3646	81	715	439	248	240	4	8	8
BAUGEWERBE	16474	12687	137	3787	1241	2445	2364	9	81	22
GROSSHANDEL	31918	6960	1493	24958	10611	2252	1133	285	1119	420
HANDELSVERMITTLUNG	4455	666	80	3789	1854	351	79	7	272	112
EINZELHANDEL	28131	5096	1849	23035	14851	1606	687	227	919	561
HANDEL	64504	12722	3422	51782	27316	4209	1899	519	2310	1093
EISENBAHNEN	1191	1082	31	109	57	321	320	7	1	-
DEUTSCHE BUNDESPOST	5834	4426	2041	1408	1048	382	370	89	12	2
VERKEHR (OHNE EISENBAHNEN UND DEUTSCHE BUNDESPOST)	18238	8872	831	9366	4811	1887	1182	142	705	353
VERKEHR- UND NACHRICHTENUEBERMITTLUNG	25263	14380	2903	10883	5916	2590	1872	238	718	355
KREDIT- UND SONSTIGE FINANZIERUNGS- INSTITUTE	18792	1052	391	17740	9129	433	75	50	358	207
VERSICHERUNGSGEWERBE	10840	270	140	10570	4684	164	17	10	147	61
KREDITINSTITUTE UND VERSICHERUNGS- GEWERBE	29632	1322	531	28310	13813	597	92	60	505	268
GASTSTAETTEN- UND BEHERBERGUNGSGEWERBE	12829	8578	4188	4251	2789	3400	2977	1301	423	221
REINIGUNG UND KOERPERPFLEGE	5956	5241	4105	715	479	1244	1220	1026	24	15
WISSENSCHAFT, BILDUNG, KUNST UND PUBLIZISTIK	14448	2262	874	12186	6933	960	277	111	683	344
GESUNDHEITS- UND VETERINAERWESEN	16405	2312	1465	14093	11449	1725	909	734	816	649
RECHTS- UND WIRTSCHAFTSBERATUNG	25497	2412	612	23085	12006	1256	400	83	856	356
SONSTIGE DIENSTLEISTUNGEN	10508	5044	713	5464	2794	970	754	95	216	97
DIENSTLEISTUNGEN, A.N.G.	85643	25849	11957	59794	36450	9555	6537	3350	3018	1682
ORGANISATIONEN OHNE ERWERBSCHARAKTER UND PRIVATE HAUSHALTE	10537	1439	927	9098	5669	471	190	129	281	147
GEBIETSKOERPERSCHAFTEN	19399	4611	1734	14788	8836	867	507	244	360	192
SOZIALVERSICHERUNG	6028	280	129	5748	3399	97	16	11	81	45
GEBIETSKOERPERSCHAFTEN UND SOZIAL- VERSICHERUNG	25427	4891	1863	20536	12235	964	523	255	441	237
OHNE ANGABE	134	133	123	1	1	5	5	4	-	-
INSGESAMT	348587	122747	27334	225840	115972	30934	22575	5764	8359	4121



WIRTSCHAFTSABTEILUNG ----- WIRTSCHAFTSUNTERABTEILUNG	BESCHAEFTIGTE					DARUNTER AUSLAENDER				
	INSGESAMT	DAVON				ZUSAMMEN	DAVON			
		ARBEITER	WEIBLICH	ANGEST.	WEIBLICH		ARBEITER	WEIBLICH	ANGEST.	WEIBLICH
DUISBURG, STADT										
LAND- UND FORSTWIRTSCHAFT, TIERHALTUNG UND FISCHEREI	618	511	130	107	58	62	59	14	3	1
ENERGIEWIRTSCHAFT UND WASSERVER- SORGUNG, BERGBAU	12383	5749	166	6634	945	1260	1113	17	147	5
CHEMISCHE INDUSTRIE U. MINERALOEL- VERARBEITUNG	4301	2533	127	1768	485	152	122	6	30	12
KUNSTSTOFF-, GUMMI- UND ASBESTVERARBEITUNG	554	346	66	208	97	62	59	18	3	2
GEWINNUNG UND VERARBEITUNG VON STEINEN UND ERDEN, FEINKERAMIK, GLAS	2855	2087	45	768	183	434	429	-	5	-
EISEN- UND NE-METALLERZEUGUNG, GIESSEREI UND STAHLVERFORMUNG	41578	30722	853	10856	2374	6163	6009	75	154	30
STAHL-, MASCHINEN- UND FAHRZEUGBAU, ADV	11284	6126	142	5158	1394	1044	917	16	127	28
ELEKTROTECHNIK, (OHNE ADV), FEINMECHANIK, EBM-W., OPTIK	5151	3166	686	1985	655	304	273	56	31	7
HOLZ-, PAPIER- UND DRUCKGEWERBE	3755	2924	523	831	307	265	250	92	15	2
LEDER-, TEXTIL- UND BEKLEIDUNGSGEWERBE	434	361	206	73	47	48	46	29	2	-
NAHRUNGS- UND GENUSSMITTELGEWERBE	3897	1960	389	1937	1385	215	173	19	42	29
VERARBEITENDES GEWERBE (OHNE BAUGEWERBE)	73809	50225	3037	23584	6927	8687	8278	311	409	110
BAUHAUPTGEWERBE	6566	5256	30	1310	396	1004	970	1	34	9
AUSBAU- UND BAUHILFSGEWERBE	3989	3300	168	689	415	222	213	42	9	3
BAUGEWERBE	10555	8556	198	1999	811	1226	1183	43	43	12
GROSSHANDEL	9734	3814	640	5920	2541	506	389	66	117	43
HANDELSVERMITTLUNG	1336	507	70	829	503	63	43	3	20	13
EINZELHANDEL	14239	3223	894	11016	8334	577	260	63	317	232
HANDEL	25309	7544	1604	17765	11378	1146	692	132	454	288
EISENBAHNEN	4841	4216	68	625	125	1031	1017	11	14	2
DEUTSCHE BUNDESPOST	.	.	.	.	.	.	.	.	.	.
VERKEHR (OHNE EISENBAHNEN UND DEUTSCHE BUNDESPOST)	.	.	.	.	.	.	.	.	.	.
VERKEHR- UND NACHRICHTENUEBERMITTLUNG	16156	10948	1014	5208	2053	1661	1543	36	118	39
KREDIT- UND SONSTIGE FINANZIERUNGS- INSTITUTE	3611	202	134	3409	2045	42	3	-	39	25
VERSICHERUNGSGEWERBE	788	24	10	764	339	12	1	-	11	3
KREDITINSTITUTE UND VERSICHERUNGS- GEWERBE	4399	226	144	4173	2384	54	4	-	50	28
GASTSTAETTEN- UND BEHERBERGUNGSGEWERBE	3696	2240	1493	1456	1231	513	431	205	82	57
REINIGUNG UND KOERPERPFLEGE	4064	3635	3065	429	264	435	424	346	11	6
WISSENSCHAFT, BILDUNG, KUNST UND PUBLIZISTIK	4696	1057	556	3639	1973	337	71	22	266	105
GESUNDHEITS- UND VETERINAERWESEN	10734	1348	1009	9386	7758	732	176	153	556	457
RECHTS- UND WIRTSCHAFTSBERATUNG	4605	1040	154	3565	2220	173	97	11	76	46
SONSTIGE DIENSTLEISTUNGEN	4923	3615	401	1308	563	481	452	31	29	13
DIENSTLEISTUNGEN, A.N.G.	32718	12935	6678	19783	14009	2671	1651	768	1020	684
ORGANISATIONEN OHNE ERWERBSCHARAKTER UND PRIVATE HAUSHALTE	4289	1166	841	3123	2239	199	117	61	82	56
GEBIETSKOERPERSCHAFTEN	6212	1962	989	4250	2664	229	128	61	101	41
SDZIALVERSICHERUNG	1533	283	62	1250	814	37	26	3	11	7
GEBIETSKOERPERSCHAFTEN UND SDZIAL- VERSICHERUNG	7745	2245	1051	5500	3478	266	154	64	112	48
OHNE ANGABE	127	84	77	43	6	25	25	24	-	-
INSGESAMT	188108	100189	14940	87919	44288	17257	14819	1470	2438	1271

WIRTSCHAFTSABTEILUNG ----- WIRTSCHAFTSUNTERABTEILUNG	BESCHAEFTIGTE					DARUNTER AUSLAENDER				
	INSGESAMT	DAVON			ZUSAMMEN	DAVON				
		DARUNTER ARBEITER	WEIBLICH	ANGEST.		DARUNTER ARBEITER	WEIBLICH	ANGEST.	DARUNTER WEIBLICH	
ESSEN, STADT										
LAND- UND FORSTWIRTSCHAFT, TIERHALTUNG UND FISCHEREI	1147	987	175	160	89	84	82	2	2	1
ENERGIEWIRTSCHAFT UND WASSERVER- SORGUNG, BERGBAU	12276	4229	335	8047	2105	683	567	25	116	19
CHEMISCHE INDUSTRIE U. MINERALOEL- VERARBEITUNG	2334	957	77	1377	502	53	30	1	23	9
KUNSTSTOFF-, GUMMI- UND ASBESTVERARBEITUNG	3024	2262	418	762	241	386	371	82	15	3
GEWINNUNG UND VERARBEITUNG VON STEINEN UND ERDEN, FEINKERAMIK, GLAS	1088	774	29	314	114	176	169	5	7	3
EISEN- UND NE-METALLERZEUGUNG, GIESSEREI UND STAHLVERFORMUNG	3936	2685	60	1251	382	399	384	9	15	4
STAHL-, MASCHINEN- UND FAHRZEUGBAU, ADV	12634	8055	136	4579	1211	715	653	5	62	13
ELEKTROTECHNIK, (OHNE ADV), FEINMECHANIK, EBM-W., OPTIK	16533	9827	1375	6706	1762	1042	947	173	95	27
HOLZ-, PAPIER- UND DRUCKGEWERBE	5632	3910	646	1722	642	318	296	69	22	6
LEDER-, TEXTIL- UND BEKLEIDUNGSGEWERBE	1618	1138	765	480	278	122	113	65	9	2
NAHRUNGS- UND GENUSSMITTELGEWERBE	4123	1926	335	2197	1446	158	106	51	52	25
VERARBEITENDES GEWERBE (OHNE BAUGEWERBE)	50922	31534	3841	19388	6578	3369	3069	460	300	92
BAUHAUPTGEWERBE	10765	7507	63	3258	820	1159	1092	3	67	12
AUSBAU- UND BAUHILFSGEWERBE	6159	5118	82	1041	558	291	280	2	11	4
BAUGEWERBE	16924	12625	145	4299	1378	1450	1372	5	78	16
GROSSHANDEL	14953	4799	832	10154	4583	582	406	52	176	77
HANDELSVERMITTLUNG	1475	467	80	1008	583	66	53	2	13	6
EINZELHANDEL	23553	4600	1623	18953	13162	465	221	68	244	156
HANDEL	39981	9866	2535	30115	18328	1113	680	122	433	239
EISENBAHNEN	995	619	53	376	252	54	50	6	4	3
DEUTSCHE BUNDESPOST	2573	1828	836	745	611	27	22	3	5	1
VERKEHR (OHNE EISENBAHNEN UND DEUTSCHE BUNDESPOST)	8038	4933	310	3105	1218	243	202	11	41	13
VERKEHR- UND NACHRICHTENUEBERMITTLUNG	11606	7380	1199	4226	2081	324	274	20	50	17
KREDIT- UND SONSTIGE FINANZIERUNGS- INSTITUTE	5796	155	79	5641	3118	27	4	3	23	16
VERSICHERUNGSGEWERBE	2673	130	60	2543	1092	23	4	3	19	9
KREDITINSTITUTE UND VERSICHERUNGS- GEWERBE	8469	285	139	8184	4210	50	8	6	42	25
GASTSTAETTEN- UND BEHERBERGUNGSGEWERBE	7702	4282	2781	3420	2425	1039	886	501	153	99
REINIGUNG UND KOERPERPFLEGE	3501	3134	2512	367	244	317	311	258	6	2
WISSENSCHAFT, BILDUNG, KUNST UND PUBLIZISTIK	12611	3942	2229	8669	4900	512	165	63	347	163
GESUNDHEITS- UND VETERINAERWESEN	14871	2268	1597	12603	9954	929	359	312	570	401
RECHTS- UND WIRTSCHAFTSBERATUNG	17324	3616	436	13708	5927	634	383	28	251	86
SONSTIGE DIENSTLEISTUNGEN	6555	4330	531	2225	1079	427	395	42	32	15
DIENSTLEISTUNGEN, A.N.G.	62564	21572	10086	40992	24529	3858	2499	1204	1359	766
ORGANISATIONEN OHNE ERWERBSCHARAKTER UND PRIVATE HAUSHALTE	7950	1522	981	6428	4623	298	82	50	216	147
GEBIETSKOERPERSCHAFTEN	7327	2140	665	5187	2837	149	105	33	44	16
SOZIALVERSICHERUNG	2007	92	67	1915	1160	15	2	2	13	7
GEBIETSKOEPERSCHAFTEN UND SOZIAL- VERSICHERUNG	9334	2232	732	7102	3997	164	107	35	57	23
OHNE ANGABE	72	72	57	-	-	8	8	4	-	-
INSGESAMT	221245	92304	20225	128941	67918	11401	8748	1933	2653	1345

WIRTSCHAFTSABTEILUNG ----- WIRTSCHAFTSUNTERABTEILUNG	BESCHAEFTE					DARUNTER AUSLAENDER				
	INSGESAMT	DAVON			ZUSAMMEN	DAVON				
		ARBEITER	DARUNTER WEIBLICH	ANGEST.		ARBEITER	DARUNTER WEIBLICH	ANGEST.	DARUNTER WEIBLICH	
KREFELD, STADT										
LAND- UND FORSTWIRTSCHAFT, TIERHALTUNG UND FISCHEREI	569	489	177	80	50	18	18	4	-	-
ENERGIEWIRTSCHAFT UND WASSERVER- SDRGUNG, BERGBAU	1065	358	12	707	179	15	6	-	9	1
CHEMISCHE INDUSTRIE U. MINERALOEL- VERARBEITUNG	12451	7857	755	4594	943	549	423	23	126	24
KUNSTSTOFF-, GUMMI- UND ASBESTVERARBEITUNG	323	236	101	87	37	73	73	44	-	-
GEWINNUNG UND VERARBEITUNG VON STEINEN UND ERDEN, FEINKERAMIK, GLAS	769	608	20	161	38	223	219	1	4	-
EISEN- UND NE-METALLERZEUGUNG, GIESSEREI UND STAHLVERFORMUNG	8706	6308	268	2398	762	1516	1468	82	48	16
STAHL-, MASCHINEN- UND FAHRZEUGBAU, ADV	10470	6082	198	4388	1215	741	632	16	109	24
ELEKTROTECHNIK, (OHNE ADV), FEINMECHANIK, EBM-W., OPTIK	4098	2611	1200	1487	509	428	392	173	36	5
HOLZ-, PAPIER- UND DRUCKGEWERBE	2732	1835	425	897	381	258	243	62	15	6
LEDER-, TEXTIL- UND BEKLEIDUNGSGEWERBE	5058	3347	1808	1711	787	705	678	341	27	9
NAHRUNGS- UND GENUSSMITTELGEWERBE	2338	1269	315	1069	633	111	95	41	16	10
VERARBEITENDES GEWERBE (OHNE BAUGEWERBE)	46945	30153	5090	16792	5305	4604	4223	783	381	94
BAUHAUPTGEWERBE	3343	2708	15	635	193	328	315	1	13	2
AUSBAU- UND BAUHILFSGEWERBE	1129	957	32	172	95	36	34	3	2	1
BAUGEWERBE	4472	3665	47	807	288	364	349	4	15	3
GROSSHANDEL	3578	1324	189	2254	1023	149	104	5	45	10
HANDELSVERMITTLUNG	2264	729	186	1535	636	93	42	5	51	16
EINZELHANDEL	7934	1667	632	6267	4541	283	140	38	143	93
HANDEL	13776	3720	1007	10056	6200	525	286	48	239	119
EISENBAHNEN	1512	1457	45	55	23	122	120	7	2	1
DEUTSCHE BUNDESPOST	.	.	.	.	.	.	.	.	.	.
VERKEHR (OHNE EISENBAHNEN UND DEUTSCHE BUNDESPOST)	.	.	.	.	.	.	.	.	.	.
VERKEHR- UND NACHRICHTENUEBERMITTLUNG	5563	4316	447	1247	642	320	294	13	26	15
KREDIT- UND SONSTIGE FINANZIERUNGS- INSTITUTE	2149	77	34	2072	1159	29	2	2	27	15
VERSICHERUNGSGEWERBE	567	13	9	554	187	7	-	-	7	2
KREDITINSTITUTE UND VERSICHERUNGS- GEWERBE	2716	90	43	2626	1346	36	2	2	34	17
GASTSTAETTEN- UND BEHERBERGUNGSGEWERBE	2205	1549	958	656	529	308	282	128	26	13
REINIGUNG UND KOERPERPFLEGE	1913	1751	1465	162	117	451	447	410	4	3
WISSENSCHAFT, BILDUNG, KUNST UND PUBLIZISTIK	2786	831	431	1955	1310	205	44	21	161	77
GESUNDHEITS- UND VETERINAERWESEN	4234	738	503	3496	2761	247	92	78	155	104
RECHTS- UND WIRTSCHAFTSBERATUNG	3016	301	86	2715	1740	86	16	3	70	32
SONSTIGE DIENSTLEISTUNGEN	1620	1191	154	429	254	144	135	19	9	5
DIENSTLEISTUNGEN, A.N.G.	15774	6361	3597	9413	6711	1441	1016	659	425	234
ORGANISATIONEN OHNE ERWERBSCHARAKTER UND PRIVATE HAUSHALTE	2800	484	286	2316	1982	163	75	25	88	73
GEBIETSKOERPERSCHAFTEN	3406	1138	218	2268	1228	112	57	19	55	22
SOZIALVERSICHERUNG	792	38	20	754	456	12	3	1	9	6
GEBIETSKOEPERSCHAFTEN UND SOZIAL- VERSICHERUNG	4198	1176	238	3022	1684	124	60	20	64	28
OHNE ANGABE	69	62	60	7	5	3	3	3	-	-
INSGESAMT	97947	50874	11004	47073	24392	7613	6332	1561	1281	584

SOZIALVERSICHERUNGSPFLICHTIG BESCHAEFTIGTE ARBEITNEHMER, DARUNTER AUSLAENDER IN DEN  
 WIRTSCHAFTSABTEILUNGEN UND -GRUPPEN SOWIE ARBEITER UND ANGESTELLTE AM 31.12.89

WIRTSCHAFTSABTEILUNG ----- WIRTSCHAFTSUNTERABTEILUNG	BESCHAEFTIGTE					DARUNTER AUSLAENDER				
	INSGESAMT	DAVON				ZUSAMMEN	DAVON			
		ARBEITER	DARUNTER WEIBLICH	ANGEST.	DARUNTER WEIBLICH		ARBEITER	DARUNTER WEIBLICH	ANGEST.	DARUNTER WEIBLICH
MOENCHENGLADBACH, STADT										
LAND- UND FORSTWIRTSCHAFT, TIERHALTUNG UND FISCHEREI	396	353	97	43	25	17	15	1	2	2
ENERGIEWIRTSCHAFT UND WASSERVER- SORGUNG, BERGBAU	1620	1035	54	585	141	29	26	-	3	-
CHEMISCHE INDUSTRIE U. MINERALDEL- VERARBEITUNG	452	189	30	263	105	19	13	1	6	2
KUNSTSTOFF-, GUMMI- UND ASBESTVERARBEITUNG	530	364	72	166	68	45	38	1	7	2
GEWINNUNG UND VERARBEITUNG VON STEINEN UND ERDEN, FEINKERAMIK, GLAS	351	258	11	93	33	30	25	2	5	3
EISEN- UND NE-METALLERZEUGUNG, GIESSEREI UND STAHLVERFORMUNG	1147	908	96	239	91	162	153	5	9	4
STAHL-, MASCHINEN- UND FAHRZEUGBAU, ADV	13391	8127	311	5264	1421	1131	999	57	132	34
ELEKTROTECHNIK, (OHNE ADV), FEINMECHANIK, EDM-W., OPTIK	8107	5636	1121	2471	686	994	943	160	51	10
HOLZ-, PAPIER- UND DRUCKGEWERBE	3765	2748	418	1017	368	310	296	48	14	1
LEDER-, TEXTIL- UND BEKLEIDUNGSGEWERBE	7465	5616	3035	1849	809	1150	1112	453	38	11
NAHRUNGS- UND GENUSSMITTELGEWERBE	2420	1373	448	1047	734	149	131	71	18	16
VERARBEITENDES GEWERBE (OHNE BAUGEWERBE)	37628	25219	5542	12409	4315	3990	3710	798	280	83
BAUHAUPTGEWERBE	2652	2294	8	358	175	161	155	-	6	3
AUSBAU- UND BAUHILFSGEWERBE	2046	1662	76	384	225	67	63	5	4	3
BAUGEWERBE	4698	3956	84	742	400	228	218	5	10	6
GROSSHANDEL	5391	1581	314	3810	1786	230	132	22	98	43
HANDELSVERMITTLUNG	699	190	34	509	254	31	17	3	14	8
EINZELHANDEL	8501	1715	511	6786	4962	242	92	21	150	104
HANDEL	14591	3486	859	11105	7002	503	241	46	262	155
EISENBAHNEN	.	.	.	.	.	.	.	.	.	.
DEUTSCHE BUNDESPOST	.	.	.	.	.	.	.	.	.	.
VERKEHR (OHNE EISENBAHNEN UND DEUTSCHE BUNDESPOST)	2708	1395	243	1313	831	141	97	8	44	25
VERKEHR- UND NACHRICHTENUEBERMITTLUNG	4057	2415	600	1642	1081	181	131	11	50	28
KREDIT- UND SONSTIGE FINANZIERUNGS- INSTITUTE	2320	50	33	2270	1213	30	-	-	30	16
VERSICHERUNGSGEWERBE	417	19	8	398	157	16	3	-	13	9
KREDITINSTITUTE UND VERSICHERUNGS- GEWERBE	2737	69	41	2668	1370	46	3	-	43	25
GASTSTAETTEN- UND BEHERBERGUNGSGEWERBE	3140	1843	1064	1297	1046	385	314	142	71	46
REINIGUNG UND KOERPERPFLEGE	1720	1565	1327	155	107	208	200	179	8	1
WISSENSCHAFT, BILDUNG, KUNST UND PUBLIZISTIK	2444	849	582	1595	1151	111	33	16	78	49
GESUNDHEITS- UND VETERINAERWESEN	5760	752	567	5008	4036	240	54	49	186	140
RECHTS- UND WIRTSCHAFTSBERATUNG	2630	344	52	2286	1441	107	49	10	58	30
SONSTIGE DIENSTLEISTUNGEN	1643	1249	277	394	192	105	91	6	14	7
DIENSTLEISTUNGEN, A.N.G.	17337	6602	3869	10735	7973	1156	741	402	415	273
ORGANISATIONEN OHNE ERWERBSCHARAKTER UND PRIVATE HAUSHALTE	1399	277	192	1122	745	39	17	10	22	9
GEBIETSKOERPERSCHAFTEN	5641	2758	576	2883	1274	670	346	77	324	103
SOZIALVERSICHERUNG	778	34	17	744	430	5	-	-	5	-
GEBIETSKOERPERSCHAFTEN UND SOZIAL- VERSICHERUNG	6419	2792	593	3627	1704	675	346	77	329	103
OHNE ANGABE	79	52	50	27	23	-	-	-	-	-
INSGESAMT	90961	46256	11981	44705	24779	6864	5448	1350	1416	684

WIRTSCHAFTSABTEILUNG ----- WIRTSCHAFTSUNTERABTEILUNG	BESCHAEFTIGTE					DARUNTER AUSLAENDER				
	INSGESAM	DAVON				ZUSAMMEN	DAVON			
		DARUNTER ARBEITER	WEIBLICH	ANGEST.	DARUNTER WEIBLICH		DARUNTER ARBEITER	WEIBLICH	ANGEST.	DARUNTER WEIBLICH
MUELHEIM A. D. RUHR, STADT										
LAND- UND FORSTWIRTSCHAFT, TIERHALTUNG UND FISCHEREI	324	288	69	36	25	40	39	8	1	-
ENERGIEWIRTSCHAFT UND WASSERVER- SORGUNG, BERGBAU	4103	2995	34	1108	162	1056	1000	-	56	2
CHEMISCHE INDUSTRIE U. MINERALDEL- VERARBEITUNG	67	12	1	55	23	1	1	-	-	-
KUNSTSTOFF-, GUMMI- UND ASBESTVERARBEITUNG	284	216	25	68	27	47	45	1	2	1
GEWINNUNG UND VERARBEITUNG VON STEINEN UND ERDEN, FEINKERAMIK, GLAS	301	189	14	112	42	16	14	-	2	2
EISEN- UND NE-METALLERZEUGUNG, GIESSEREI UND STAHLVERFORMUNG	7836	6042	111	1794	407	915	888	6	27	5
STAHL-, MASCHINEN- UND FAHRZEUGBAU, ADV	8003	4795	145	3208	933	580	491	20	89	17
ELEKTROTECHNIK, (OHNE ADV), FEINMECHANIK, EBM-W., OPTIK	2767	2020	1213	747	231	245	236	168	9	-
HOLZ-, PAPIER- UND DRUCKGEWERBE	856	626	86	230	109	80	75	4	5	1
LEDER-, TEXTIL- UND BEKLEIDUNGSGEWERBE	1282	880	354	402	228	274	267	92	7	3
NAHRUNGS- UND GENUSSMITTELGEWERBE	2881	1897	1085	984	690	426	415	319	11	10
VERARBEITENDES GEWERBE (OHNE BAUGEWERBE)	24277	16677	3034	7600	2690	2584	2432	610	152	39
BAUHAUPTGEWERBE	1972	1620	11	352	124	195	189	-	6	1
AUSBAU- UND BAUHILFSGEWERBE	1346	1120	19	226	125	57	57	-	-	-
BAUGEWERBE	3318	2740	30	578	249	252	246	-	6	1
GROSSHANDEL	4327	1441	341	2886	1285	206	159	25	47	23
HANDELSVERMITTLUNG	647	113	4	534	255	17	6	-	11	1
EINZELHANDEL	7926	1642	434	6284	4237	185	86	27	99	74
HANDEL	12900	3196	779	9704	5777	408	251	52	157	98
EISENBAHNEN	.	.	.	.	.	.	.	.	.	.
DEUTSCHE BUNDESPOST	.	.	.	.	.	.	.	.	.	.
VERKEHR (OHNE EISENBAHNEN UND DEUTSCHE BUNDESPOST)	1931	1336	69	595	281	85	76	3	9	3
VERKEHR- UND NACHRICHTENUEBERMITTLUNG	2214	1584	208	630	306	91	82	4	9	3
KREDIT- UND SONSTIGE FINANZIERUNGS- INSTITUTE	1058	71	55	987	560	11	1	1	10	6
VERSICHERUNGSGEWERBE	482	12	4	470	260	8	-	-	8	2
KREDITINSTITUTE UND VERSICHERUNGS- GEWERBE	1540	83	59	1457	820	19	1	1	18	8
GASTSTAETTEN- UND BEHERBERGUNGSGEWERBE	1889	1089	713	800	594	256	223	129	33	17
REINIGUNG UND KOERPERPFLEGE	777	697	533	80	64	44	43	36	1	1
WISSENSCHAFT, BILDUNG, KUNST UND PUBLIZISTIK	1951	565	332	1386	860	104	41	21	63	27
GESUNDHEITS- UND VETERINAERWESEN	2790	385	292	2405	2039	216	100	93	116	89
RECHTS- UND WIRTSCHAFTSBERATUNG	2627	178	78	2449	1299	44	9	2	35	11
SONSTIGE DIENSTLEISTUNGEN	454	319	40	135	61	23	20	3	3	1
DIENSTLEISTUNGEN, A.N.G.	10488	3233	1988	7255	4917	687	436	284	251	146
DRGANISATIONEN OHNE ERWERBSCHARAKTER UND PRIVATE HAUSHALTE	954	245	186	709	506	26	16	12	10	7
GEBIETSKOERPERSCHAFTEN	2526	1156	469	1370	798	99	68	29	31	23
SOZIALVERSICHERUNG	297	16	14	281	187	-	-	-	-	-
GEBIETSKOEPERSCHAFTEN UND SOZIAL- VERSICHERUNG	2823	1172	483	1651	985	99	68	29	31	23
OHNE ANGABE	60	60	55	-	-	2	2	2	-	-
INSGESAM	63001	32273	6925	30728	16437	5264	4573	1002	691	327

SOZIALVERSICHERUNGSPFLICHTIG BESCHAEFTIGTE ARBEITNEHMER, DARUNTER AUSLAENDER IN DEN  
 WIRTSCHAFTSABTEILUNGEN UND -GRUPPEN SOWIE ARBEITER UND ANGESTELLTE AM 31.12.89

WIRTSCHAFTSABTEILUNG ----- WIRTSCHAFTSUNTERABTEILUNG	BESCHAEFTIGTE					DARUNTER AUSLAENDER				
	INSGESAMT	DAVON			ZUSAMMEN	DAVON				
		ARBEITER	DARUNTER WEIBLICH	ANGEST.		ARBEITER	DARUNTER WEIBLICH	ANGEST.	DARUNTER WEIBLICH	
DBERHAUSEN, STADT										
LAND- UND FORSTWIRTSCHAFT, TIERHALTUNG UND FISCHEREI	432	386	114	46	24	10	9	-	1	1
ENERGIEWIRTSCHAFT UND WASSERVER- SORGUNG, BERGBAU	3821	3420	11	401	109	778	774	-	4	1
CHEMISCHE INDUSTRIE U. MINERALOEL- VERARBEITUNG	3473	2236	60	1237	282	168	155	2	13	2
KUNSTSTOFF-, GUMMI- UND ASBESTVERARBEITUNG	676	419	152	257	125	51	50	26	1	1
GEWINNUNG UND VERARBEITUNG VON STEINEN UND ERDEN, FEINKERAMIK, GLAS	523	370	5	153	48	42	38	-	4	1
EISEN- UND NE-METALLERZEUGUNG, GIESSEREI UND STAHLVERFORMUNG	2292	1568	82	724	166	213	198	11	15	2
STAHL-, MASCHINEN- UND FAHRZEUGBAU, ADV	12299	7012	237	5287	1292	865	773	14	92	17
ELEKTROTECHNIK, (OHNE ADV), FEINMECHANIK, EBM-W., OPTIK	729	496	89	233	113	26	20	1	6	2
HOLZ-, PAPIER- UND DRUCKGEWERBE	986	777	150	209	95	70	68	35	2	-
LEDER-, TEXTIL- UND BEKLEIDUNGSGEWERBE	265	204	139	61	52	54	52	44	2	1
NAHRUNGS- UND GENUSSMITTELGEWERBE	1792	1011	319	781	692	204	187	148	17	16
VERARBEITENDES GEWERBE (OHNE BAUGEWERBE)	23035	14093	1233	8942	2865	1693	1541	281	152	42
BAUHAUPTGEWERBE	3201	2575	17	626	225	296	291	-	5	1
AUSBAU- UND BAUHILFSGEWERBE	1791	1533	32	258	161	75	72	3	3	1
BAUGEWERBE	4992	4108	49	884	386	371	363	3	8	2
GRDSSHANDEL	2161	888	87	1273	527	96	73	11	23	10
HANDELSVERMITTLUNG	118	34	4	84	37	3	2	-	1	1
EINZELHANDEL	6323	1293	436	5030	3804	166	82	32	84	61
HANDEL	8602	2215	527	6387	4368	265	157	43	108	72
EISENBAHNEN	836	809	22	27	14	92	91	1	1	1
DEUTSCHE BUNDESPOST	.	.	.	.	.	.	.	.	.	.
VERKEHR (OHNE EISENBAHNEN UND DEUTSCHE BUNDESPDST)	.	.	.	.	.	.	.	.	.	.
VERKEHR- UND NACHRICHTENUEBERMITTLUNG	2881	2427	430	454	241	156	149	7	7	5
KREDIT- UND SONSTIGE FINANZIERUNGS- INSTITUTE	1366	91	59	1275	780	10	-	-	10	5
VERSICHERUNGSGEWERBE	169	3	2	166	98	1	-	-	1	-
KREDITINSTITUTE UND VERSICHERUNGS- GEWERBE	1535	94	61	1441	878	11	-	-	11	5
GASTSTAETTEN- UND BEHERBERGUNGSGEWERBE	1290	804	521	486	373	172	163	70	9	8
REINIGUNG UND KOERPERPFLEGE	2349	2161	1818	188	138	193	192	168	1	1
WISSENSCHAFT, BILDUNG, KUNST UND PUBLIZISTIK	1882	516	279	1366	879	110	19	8	91	34
GESUNDHEITS- UND VETERINAERWESEN	4439	764	611	3675	3116	281	55	49	226	173
RECHTS- UND WIRTSCHAFTSBERATUNG	2089	213	73	1876	1013	50	15	9	35	15
SONSTIGE DIENSTLEISTUNGEN	1266	1010	113	256	114	74	72	1	2	-
DIENSTLEISTUNGEN, A.N.G.	13315	5468	3415	7847	5633	880	516	305	364	231
ORGANISATIONEN OHNE ERWERBSCHARAKTER UND PRIVATE HAUSHALTE	1744	630	280	1114	764	136	118	38	18	8
GEBIETSKOEPERSCHAFTEN	3772	1687	987	2085	1519	114	85	49	29	23
SOZIALVERSICHERUNG	575	36	26	539	376	4	-	-	4	2
GEBIETSKOEPERSCHAFTEN UND SOZIAL- VERSICHERUNG	4347	1723	1013	2624	1895	118	85	49	33	25
OHNE ANGABE	15	15	13	-	-	1	1	-	-	-
INSGESAMT	64719	34579	7146	30140	17163	4419	3713	726	706	392

WIRTSCHAFTSABTEILUNG ----- WIRTSCHAFTSUNTERABTEILUNG	BESCHAEFFTIGTE					DARUNTER AUSLAENDER				
	INSGESAMT	DAVON				ZUSAMMEN	DAVON			
		DARUNTER ARBEITER	WEIBLICH	ANGEST.	WEIBLICH		DARUNTER ARBEITER	WEIBLICH	ANGEST.	DARUNTER WEIBLICH
REMSCHIED, STADT										
LAND- UND FORSTWIRTSCHAFT, TIERHALTUNG UND FISCHEREI	.	.	.	.	.	.	.	.	.	.
ENERGIEWIRTSCHAFT UND WASSERVER- SORGUNG, BERGBAU	.	.	.	.	.	.	.	.	.	.
CHEMISCHE INDUSTRIE U. MINERALOEL- VERARBEITUNG	275	193	105	82	29	25	23	11	2	-
KUNSTSTOFF-, GUMMI- UND ASBESTVERARBEITUNG	661	486	201	175	82	91	88	36	3	2
GEWINNUNG UND VERARBEITUNG VON STEINEN UND ERDEN, FEINKERAMIK, GLAS	111	86	14	25	10	18	17	5	1	-
EISEN- UND NE-METALLERZEUGUNG, GIESSEREI UND STAHLVERFORMUNG	6549	5158	223	1391	406	1952	1927	85	25	5
STAHL-, MASCHINEN- UND FAHRZEUGBAU, ADV	7107	4447	279	2660	824	877	819	57	58	23
ELEKTROTECHNIK, (OHNE ADV), FEINMECHANIK, EBM-W., OPTIK	14048	9425	2193	4623	1713	2473	2386	593	87	34
HOLZ-, PAPIER- UND DRUCKGEWERBE	809	618	203	191	95	99	97	45	2	1
LEDER-, TEXTIL- UND BEKLEIDUNGSGEWERBE	1220	944	582	276	120	266	261	113	5	-
NAHRUNGS- UND GENUSSMITTELGEWERBE	1094	612	205	482	349	121	106	36	15	12
VERARBEITENDES GEWERBE (OHNE BAUGEWERBE)	31874	21969	4005	9905	3628	5922	5724	981	198	77
BAUHAUPTGEWERBE	1497	1188	8	309	111	201	199	1	2	-
AUSBAU- UND BAUHILFSGEWERBE	779	661	25	118	82	26	26	2	-	-
BAUGEWERBE	2276	1849	33	427	193	227	225	3	2	-
GROSSHANDEL	1831	505	123	1326	683	71	33	15	38	21
HANDELSVERMITTLUNG	265	73	5	192	106	8	6	-	2	1
EINZELHANDEL	3539	627	217	2912	2298	125	35	10	90	70
HANDEL	5635	1205	345	4430	3087	204	74	25	130	92
EISENBAHNEN	.	.	.	.	.	.	.	.	.	.
DEUTSCHE BUNDESPOST	.	.	.	.	.	.	.	.	.	.
VERKEHR (OHNE EISENBAHNEN UND DEUTSCHE BUNDESPOST)	.	.	.	.	.	.	.	.	.	.
VERKEHR- UND NACHRICHTENUEBERMITTLUNG	1424	987	194	437	254	49	38	9	11	5
KREDIT- UND SONSTIGE FINANZIERUNGS- INSTITUTE	1189	43	21	1146	648	15	2	2	13	8
VERSICHERUNGSGEWERBE	103	2	1	101	49	1	-	-	1	-
KREDITINSTITUTE UND VERSICHERUNGS- GEWERBE	1292	45	22	1247	697	16	2	2	14	8
GASTSTAETTEN- UND BEHERBERGUNGSGEWERBE	1102	637	432	465	348	158	140	80	18	11
REINIGUNG UND KOERPERPFLEGE	639	571	483	68	47	71	71	60	-	-
WISSENSCHAFT, BILDUNG, KUNST UND PUBLIZISTIK	1441	484	329	957	666	95	39	32	56	29
GESUNDEHEITS- UND VETERINAERWESEN	3117	532	396	2585	2104	216	69	59	147	114
RECHTS- UND WIRTSCHAFTSBERATUNG	936	94	16	842	564	23	9	1	14	6
SONSTIGE DIENSTLEISTUNGEN	617	486	97	131	66	80	78	9	2	2
DIENSTLEISTUNGEN, A.N.G.	7852	2804	1753	5048	3795	643	406	241	237	162
ORGANISATIONEN OHNE ERWERBSCHARAKTER UND PRIVATE HAUSHALTE	645	179	138	466	339	28	13	12	15	9
GEBIETSKOERPERSCHAFTEN	1280	447	98	833	493	60	57	12	3	1
SOZIALVERSICHERUNG	223	20	12	203	146	5	3	1	2	2
GEBIETSKOERPERSCHAFTEN UND SOZIAL- VERSICHERUNG	1503	467	110	1036	639	65	60	13	5	3
OHNE ANGABE	-	-	-	-	-	-	-	-	-	-
INSGESAMT	53667	30263	6681	23404	12765	7196	6581	1289	615	358

SOZIALVERSICHERUNGSPFLICHTIG BESCHAEFTIGTE ARBEITNEHMER, DARUNTER AUSLAENDER IN DEN  
 WIRTSCHAFTSABTEILUNGEN UND -GRUPPEN SOWIE ARBEITER UND ANGESTELLTE AM 31.12.89

WIRTSCHAFTSABTEILUNG ----- WIRTSCHAFTSUNTERABTEILUNG	BESCHAEFTIGTE					DARUNTER AUSLAENDER				
	INSGESAMT	DAVON				ZUSAMMEN	DAVON			
		ARBEITER	DARUNTER WEIBLICH	ANGEST.	DARUNTER WEIBLICH		ARBEITER	DARUNTER WEIBLICH	ANGEST.	DARUNTER WEIBLICH
SDLINGEN, STADT										
LAND- UND FORSTWIRTSCHAFT, TIERHALTUNG UND FISCHEREI	.	.	.	.	.	.	.	.	.	.
ENERGIEWIRTSCHAFT UND WASSERVER- SORGUNG, BERGBAU	.	.	.	.	.	.	.	.	.	.
CHEMISCHE INDUSTRIE U. MINERALDEL- VERARBEITUNG	485	109	40	376	153	26	17	14	9	4
KUNSTSTOFF-, GUMMI- UND ASBESTVERARBEITUNG	1121	842	423	279	123	266	258	144	8	3
GEWINNUNG UND VERARBEITUNG VON STEINEN UND ERDEN, FEINKERAMIK, GLAS	128	89	14	39	14	22	22	1	-	-
EISEN- UND NE-METALLERZEUGUNG, GIESSEREI UND STAHLVERFORMUNG	4863	3900	583	963	351	1443	1426	234	17	2
STAHL-, MASCHINEN- UND FAHRZEUGBAU, ADV	6501	4777	318	1724	557	1333	1299	112	34	10
ELEKTROTECHNIK, (OHNE ADV), FEINMECHANIK, EBM-W., OPTIK	13042	8953	3253	4089	1647	2045	1937	839	108	35
HOLZ-, PAPIER- UND DRUCKGEWERBE	1373	1046	291	327	142	130	122	28	8	3
LEDER-, TEXTIL- UND BEKLEIDUNGSGEWERBE	595	464	200	131	79	185	179	32	6	2
NAHRUNGS- UND GENUSSMITTELGEWERBE	1033	711	267	322	292	129	124	79	5	5
VERARBEITENDES GEWERBE (DHNE BAUGEWERBE)	29141	20891	5389	8250	3358	5579	5384	1483	195	64
BAUHAUPTGEWERBE	1435	1215	12	220	106	185	182	2	3	-
AUSBAU- UND BAUHILFSGEWERBE	1295	1086	70	209	148	102	99	15	3	3
BAUGEWERBE	2730	2301	82	429	254	287	281	17	6	3
GROSSHANDEL	2883	1183	212	1700	783	181	143	24	38	16
HANDELSVERMITTLUNG	308	114	28	194	124	9	7	-	2	1
EINZELHANDEL	4365	1101	502	3264	2559	172	79	20	93	64
HANDEL	7556	2398	742	5158	3466	362	229	44	133	81
EISENBAHNEN	.	.	.	.	.	.	.	.	.	.
DEUTSCHE BUNDESPOST	.	.	.	.	.	.	.	.	.	.
VERKEHR (OHNE EISENBAHNEN UND DEUTSCHE BUNDESPOST)	1300	947	40	353	151	65	59	3	6	4
VERKEHR- UND NACHRICHTENUEBERMITTLUNG	1822	1424	262	398	185	95	88	6	7	5
KREDIT- UND SONSTIGE FINANZIERUNGS- INSTITUTE	1339	95	74	1244	744	27	11	8	16	9
VERSICHERUNGSGEWERBE	182	3	1	179	103	5	1	1	4	2
KREDITINSTITUTE UND VERSICHERUNGS- GEWERBE	1521	98	75	1423	847	32	12	9	20	11
GASTSTAETTEN- UND BEHERBERGUNGSGEWERBE	1617	895	565	722	506	207	176	96	31	22
REINIGUNG UND KOERPERPFLEGE	613	557	458	56	43	83	83	65	-	-
WISSENSCHAFT, BILDUNG, KUNST UND PUBLIZISTIK	1278	361	251	917	691	83	39	26	44	25
GESUNDHEITS- UND VETERINAERWESEN	2853	389	303	2464	2133	186	81	69	105	85
RECHTS- UND WIRTSCHAFTSBERATUNG	1365	175	44	1190	836	27	10	5	17	9
SONSTIGE DIENSTLEISTUNGEN	804	581	104	223	120	95	89	22	6	5
DIENSTLEISTUNGEN, A.N.G.	8530	2958	1725	5572	4329	681	478	283	203	146
ORGANISADIONEN OHNE ERWERBSCHARAKTER UND PRIVATE HAUSHALTE	976	269	201	707	535	50	31	23	19	9
GEBIETSKOERPERSCHAFTEN	2145	914	324	1231	734	129	97	53	32	13
SOZIALVERSICHERUNG	543	123	31	420	274	7	4	3	3	3
GEBIETSKOEPERSCHAFTEN UND SOZIAL- VERSICHERUNG	2688	1037	355	1651	1008	136	101	56	35	16
DHNE ANGABE	29	28	27	1	1	-	-	-	-	-
INSGESAMT	56099	32048	9086	24051	14152	7262	6642	1938	620	336



WIRTSCHAFTSABTEILUNG ----- WIRTSCHAFTSUNTERABTEILUNG	BESCHAEFFTIGTE					DARUNTER AUSLAENDER				
	INSGESAMT	DAVON				ZUSAMMEN	DAVON			
		ARBEITER	DARUNTER WEIBLICH	ANGEST.	DARUNTER WEIBLICH		ARBEITER	DARUNTER WEIBLICH	ANGEST.	DARUNTER WEIBLICH
WUPPERTAL, STADT										
LAND- UND FORSTWIRTSCHAFT, TIERHALTUNG UND FISCHEREI	513	450	81	63	31	84	84	4	-	-
ENERGIEWIRTSCHAFT UND WASSERVER- SDRGUNG, BERGBAU	912	565	70	347	71	20	18	2	2	1
CHEMISCHE INDUSTRIE U. MINERALOEL- VERARBEITUNG	10005	4051	527	5954	2027	767	608	96	159	36
KUNSTSTOFF-, GUMMI- UND ASBESTVERARBEITUNG	4059	3098	1176	961	396	852	835	324	17	6
GEWINNUNG UND VERARBEITUNG VON STEINEN UND ERDEN, FEINKERAMIK, GLAS	688	386	8	302	95	29	29	1	-	-
EISEN- UND NE-METALLERZEUGUNG, GIESSEREI UND STAHLVERFORMUNG	3739	2707	486	1032	443	712	694	155	18	5
STAHL-, MASCHINEN- UND FAHRZEUGBAU, ADV	12400	8472	571	3928	1347	1500	1415	82	85	21
ELEKTRDTECHNIK, (OHNE ADV), FEINMECHANIK, EBM-W., OPTIK	21288	14345	4286	6943	2506	3265	3154	1099	111	37
HOLZ-, PAPIER- UND DRUCKGEWERBE	5068	3474	1018	1594	626	600	575	171	25	9
LEDER-, TEXTIL- UND BEKLEIDUNGSGEWERBE	7004	4715	2784	2289	1173	845	804	412	41	22
NAHRUNGS- UND GENUSSMITTELGEWERBE	2803	1469	281	1334	974	214	192	43	22	17
VERARBEITENDES GEWERBE (OHNE BAUGEWERBE)	67054	42717	11137	24337	9587	8784	8306	2383	478	153
BAUHAUPTGEWERBE	3043	2512	25	531	224	325	313	1	12	2
AUSBAU- UND BAUHILFSGEWERBE	2651	2192	64	459	297	95	91	3	4	2
BAUGEWERBE	5694	4704	89	990	521	420	404	4	16	4
GROSSHANDEL	6113	2161	664	3952	1850	206	160	41	46	21
HANDELSVERMITTLUNG	1606	432	87	1174	596	56	34	4	22	9
EINZELHANDEL	11369	2254	857	9115	6929	321	131	39	190	131
HANDEL	19088	4847	1608	14241	9375	583	325	84	258	161
EISENBAHNEN	1452	1249	54	203	142	181	180	9	1	-
DEUTSCHE BUNDESPOST	1953	1570	708	383	327	146	143	23	3	2
VERKEHR (OHNE EISENBAHNEN UND DEUTSCHE BUNDESPOST)	5805	3251	215	2554	1230	207	148	4	59	33
VERKEHR- UND NACHRICHTENUEBERMITTLUNG	9210	6070	977	3140	1699	534	471	36	63	35
KREDIT- UND SONSTIGE FINANZIERUNGS- INSTITUTE	3593	185	84	3408	1859	40	16	10	24	13
VERSICHERUNGSGEWERBE	2115	128	50	1987	839	19	2	2	17	7
KREDITINSTITUTE UND VERSICHERUNGS- GEWERBE	5708	313	134	5395	2698	59	18	12	41	20
GASTSTAETTEN- UND BEHERBERGUNGSGEWERBE	3822	2194	1462	1628	1198	542	456	264	86	64
REINIGUNG UND KOERPERPFLEGE	2162	1920	1572	242	158	363	359	310	4	-
WISSENSCHAFT, BILDUNG, KUNST UND PUBLIZISTIK	4800	979	540	3821	2540	250	57	35	193	93
GESUNDHEITS- UND VETERINAERWESEN	6227	813	574	5414	4512	510	234	204	276	211
RECHTS- UND WIRTSCHAFTSBERATUNG	4237	358	115	3879	2533	83	21	8	62	31
SONSTIGE DIENSTLEISTUNGEN	2781	2162	432	619	370	354	321	77	33	18
DIENSTLEISTUNGEN, A.N.G.	24029	8426	4695	15603	11311	2102	1448	898	654	417
ORGANISATIONEN OHNE ERWERBSCHARAKTER UND PRIVATE HAUSHALTE	3339	635	466	2704	2009	155	72	29	83	66
GEBIETSKOERPERSCHAFTEN	5315	1740	478	3575	2136	133	80	14	53	25
SOZIALVERSICHERUNG	4963	353	199	4610	2875	71	8	6	63	38
GEBIETSKOERPERSCHAFTEN UND SOZIAL- VERSICHERUNG	10278	2093	677	8185	5011	204	88	20	116	63
OHNE ANGABE	37	37	4	-	-	19	19	2	-	-
INSGESAMT	145862	70857	19938	75005	42313	12964	11253	3474	1711	920

SDZIALVERSICHERUNGSPFLICHTIG BESCHAEFTIGTE ARBEITNEHMER, DARUNTER AUSLAENDER IN DEN  
 WIRTSCHAFTSABTEILUNGEN UND -GRUPPEN SOWIE ARBEITER UND ANGESTELLTE AM 31.12.89

WIRTSCHAFTSABTEILUNG ----- WIRTSCHAFTSUNTERABTEILUNG	BESCHAEFTIGTE					DARUNTER AUSLAENDER				
	INSGESAMT	DAVON			ZUSAMMEN	DAVON				
		ARBEITER	DARUNTER WEIBLICH	ANGEST.		ARBEITER	DARUNTER WEIBLICH	ANGEST.	DARUNTER WEIBLICH	
KREIS KLEVE										
LAND- UND FORSTWIRTSCHAFT, TIERHALTUNG UND FISCHEREI	2218	2000	597	218	94	80	73	9	7	1
ENERGIEWIRTSCHAFT UND WASSERVER- SORGUNG, BERGBAU	692	349	39	343	74	19	10	-	9	2
CHEMISCHE INDUSTRIE U. MINERALOEL- VERARBEITUNG	1620	977	143	643	215	120	56	1	64	10
KUNSTSTOFF-, GUMMI- UND ASBESTVERARBEITUNG	454	326	98	128	51	51	45	13	6	1
GEWINNUNG UND VERARBEITUNG VON STEINEN UND ERDEN, FEINKERAMIK, GLAS	715	523	36	192	67	81	73	2	8	2
EISEN- UND NE-METALLERZEUGUNG, GIESSEREI UND STAHLVERFORMUNG	516	415	5	101	44	29	27	-	2	-
STAHL-, MASCHINEN- UND FAHRZEUGBAU, ADV	6010	4096	124	1914	640	415	321	3	94	12
ELEKTRDTECHNIK, (OHNE ADV), FEINMECHANIK, EBM-W., OPTIK	4009	2747	605	1262	533	217	169	17	48	17
HOLZ-, PAPIER- UND DRUCKGEWERBE	2723	2086	370	637	246	102	90	25	12	5
LEDER-, TEXTIL- UND BEKLEIDUNGSGEWERBE	2456	1843	878	613	220	187	164	57	23	3
NAHRUNGS- UND GENUSSMITTELGEWERBE	5281	3198	553	2083	1241	250	202	43	48	18
VERARBEITENDES GEWERBE (OHNE BAUGEWERBE)	23784	16211	2812	7573	3257	1452	1147	161	305	68
BAUHAUPTGEWERBE	3497	3054	14	443	165	319	306	1	13	3
AUSBAU- UND BAUHILFSGEWERBE	1499	1300	41	199	142	87	84	-	3	3
BAUGEWERBE	4996	4354	55	642	307	406	390	1	16	6
GRDSSHANDEL	4561	1737	397	2824	1140	205	109	22	96	26
HANDELSVERMITTLUNG	621	346	145	275	137	29	14	5	15	5
EINZELHANDEL	4799	717	182	4082	3242	125	34	2	91	63
HANDEL	9981	2800	724	7181	4519	359	157	29	202	94
EISENBAHNEN	.	.	.	.	.	.	.	.	.	.
DEUTSCHE BUNDESPOST	.	.	.	.	.	.	.	.	.	.
VERKEHR (OHNE EISENBAHNEN UND DEUTSCHE BUNDESPOST)	2792	1295	80	1497	649	183	83	1	100	24
VERKEHR- UND NACHRICHTENUEBERMITTLUNG	3081	1514	215	1567	711	188	87	3	101	25
KREDIT- UND SONSTIGE FINANZIERUNGS- INSTITUTE	2055	121	84	1934	938	41	2	1	39	16
VERSICHERUNGSGEWERBE	129	1	1	128	82	1	-	-	1	1
KREDITINSTITUTE UND VERSICHERUNGS- GEWERBE	2184	122	85	2062	1020	42	2	1	40	17
GASTSTAETTEN- UND BEHERBERGUNGSGEWERBE	2108	1042	689	1066	851	152	128	61	24	17
REINIGUNG UND KOERPERPFLEGE	1025	967	784	58	39	46	44	36	2	1
WISSENSCHAFT, BILDUNG, KUNST UND PUBLIZISTIK	1709	467	358	1242	936	66	29	22	37	20
GESUNDHEITS- UND VETERINAERWESEN	6220	793	570	5427	3935	283	26	19	257	156
RECHTS- UND WIRTSCHAFTSBERATUNG	1769	277	41	1492	1003	43	18	-	25	18
SONSTIGE DIENSTLEISTUNGEN	1121	825	69	296	164	52	38	1	14	8
DIENSTLEISTUNGEN, A.N.G.	13952	4371	2511	9581	6928	642	283	139	359	220
ORGANISATIONEN OHNE ERWERBSCHARAKTER UND PRIVATE HAUSHALTE	1377	590	328	787	544	49	21	7	28	11
GEBIETSKOERPERSCHAFTEN	4842	2284	596	2558	1250	222	125	20	97	36
SOZIALVERSICHERUNG	305	31	27	274	172	3	-	-	3	2
GEBIETSKOERPERSCHAFTEN UND SOZIAL- VERSICHERUNG	5147	2315	623	2832	1422	225	125	20	100	38
OHNE ANGABE	21	21	21	-	-	1	1	1	-	-
INSGESAMT	67433	34647	8010	32786	18876	3463	2296	371	1167	482

WIRTSCHAFTSABTEILUNG ----- WIRTSCHAFTSUNTERABTEILUNG	BESCHAEFTIGTE					DARUNTER AUSLAENDER				
	INSGESAMT	DAVON				ZUSAMMEN	DAVON			
		DARUNTER ARBEITER	WEIBLICH	ANGEST.	WEIBLICH		DARUNTER ARBEITER	WEIBLICH	ANGEST.	DARUNTER WEIBLICH
KREIS METTMANN										
LAND- UND FORSTWIRTSCHAFT, TIERHALTUNG UND FISCHEREI	857	707	190	150	94	75	75	16	-	-
ENERGIEWIRTSCHAFT UND WASSERVER- SORGUNG, BERGBAU	931	448	58	403	159	3	3	-	-	-
CHEMISCHE INDUSTRIE U. MINERALOEL- VERARBEITUNG	3691	1293	484	2398	997	344	272	59	72	18
KUNSTSTOFF-, GUMMI- UND ASBESTVERARBEITUNG	1635	1161	346	474	159	286	278	108	8	5
GEWINNUNG UND VERARBEITUNG VON STEINEN UND ERDEN, FEINKERAMIK, GLAS	2990	1678	74	1312	413	262	245	14	17	7
EISEN- UND NE-METALLERZEUGUNG, GIESSEREI UND STAHLVERFORMUNG	17074	13777	2029	3297	1092	4555	4489	663	66	17
STAHL-, MASCHINEN- UND FAHRZEUGBAU, ADV	15665	9987	963	5678	1815	2030	1842	249	188	47
ELEKTROTECHNIK, (OHNE ADV), FEINMECHANIK, EBM-W., OPTIK	24960	17187	6560	7773	2710	4196	4020	1890	176	55
HOLZ-, PAPIER- UND DRUCKGEWERBE	3655	2724	597	931	420	493	474	114	19	5
LEDER-, TEXTIL- UND BEKLEIDUNGSGEWERBE	2428	1643	963	785	360	301	286	157	15	9
NAHRUNGS- UND GENUSSMITTELGEWERBE	3839	1836	479	2003	1231	296	252	101	44	24
VERARBEITENDES GEWERBE (OHNE BAUGEWERBE)	75937	51286	12495	24651	9197	12763	12158	3355	605	187
BAUHAUPTGEWERBE	4533	3575	33	958	338	576	560	3	16	7
AUSBAU- UND BAUHLIFSGEWERBE	2400	1987	45	413	258	95	88	1	7	4
BAUGEWERBE	6933	5562	78	1371	596	671	648	4	23	11
GROSSHANDEL	14075	3946	916	10129	4330	998	599	107	399	137
HANDELSVERMITTLUNG	2725	690	96	2035	907	145	74	7	71	25
EINZELHANDEL	12938	3090	1180	9848	7080	515	285	99	230	152
HANDEL	29738	7726	2192	22012	12317	1658	958	213	700	314
EISENBAHNEN	.	.	.	.	.	.	.	.	.	.
DEUTSCHE BUNDESPOST	.	.	.	.	.	.	.	.	.	.
VERKEHR (OHNE EISENBAHNEN UND DEUTSCHE BUNDESPOST)	5614	3467	142	2147	1036	407	339	10	68	27
VERKEHR- UND NACHRICHTENUEBERMITTLUNG	6275	4054	469	2221	1107	411	341	12	70	29
KREDIT- UND SONSTIGE FINANZIERUNGS- INSTITUTE	2511	85	71	2426	1444	19	-	-	19	13
VERSICHERUNGSGEWERBE	191	2	2	189	123	6	-	-	6	4
KREDITINSTITUTE UND VERSICHERUNGS- GEWERBE	2702	87	73	2615	1567	25	-	-	25	17
GASTSTAETTEN- UND BEHERBERGUNGSGEWERBE	4503	2312	1402	2191	1638	626	520	255	106	71
REINIGUNG UND KOERPERPFLEGE	1882	1699	1257	183	128	286	275	177	11	2
WISSENSCHAFT, BILDUNG, KUNST UND PUBLIZISTIK	3011	739	522	2272	1754	104	46	39	58	39
GESUNDHEITS- UND VETERINAERWESEN	6706	688	519	6018	5052	373	83	72	290	227
RECHTS- UND WIRTSCHAFTSBERATUNG	9513	1184	243	8329	3728	361	101	18	260	76
SONSTIGE DIENSTLEISTUNGEN	1975	1007	259	968	448	122	84	20	38	10
DIENSTLEISTUNGEN, A.N.G.	27590	7629	4202	19961	12748	1872	1109	581	763	425
ORGANISATIONEN OHNE ERWERBSCHARAKTER UND PRIVATE HAUSHALTE	2798	604	380	2194	1578	106	60	23	46	25
GEBIETSKOERPERSCHAFTEN	6047	2027	756	4020	2474	199	113	29	86	43
SOZIALVERSICHERUNG	573	47	44	526	379	8	3	3	5	3
GEBIETSKOERPERSCHAFTEN UND SOZIAL- VERSICHERUNG	6620	2074	800	4546	2853	207	116	32	91	46
OHNE ANGABE	8	8	8	-	-	-	-	-	-	-
INSGESAMT	160389	80185	20945	80204	42216	17791	15468	4236	2323	1054

SOZIALVERSICHERUNGSPFLICHTIG BESCHAEFTIGTE ARBEITNEHMER, DARUNTER AUSLAENDER IN DEN  
 WIRTSCHAFTSABTEILUNGEN UND -GRUPPEN SOWIE ARBEITER UND ANGESTELLTE AM 31.12.89

WIRTSCHAFTSABTEILUNG ----- WIRTSCHAFTSUNTERABTEILUNG	BESCHAEFTIGTE					DARUNTER AUSLAENDER				
	INSGESAMT	DAVON			ZUSAMMEN	DAVDN				
		ARBEITER	DARUNTER WEIBLICH	ANGEST.		ARBEITER	DARUNTER WEIBLICH	ANGEST.	DARUNTER WEIBLICH	
KREIS NEUSS										
LAND- UND FORSTWIRTSCHAFT, TIERHALTUNG UND FISCHEREI	1158	976	228	182	107	124	122	39	2	-
ENERGIEWIRTSCHAFT UND WASSERVER- SORGUNG, BERGBAU	5750	4276	73	1474	200	216	202	5	14	3
CHEMISCHE INDUSTRIE U. MINERALDEL- VERARBEITUNG	11948	6936	548	5012	1109	950	833	52	117	31
KUNSTSTOFF-, GUMMI- UND ASBESTVERARBEITUNG	2146	605	251	1541	405	139	91	45	48	12
GEWINNUNG UND VERARBEITUNG VON STEINEN UND ERDEN, FEINKERAMIK, GLAS	1788	1332	78	456	129	413	406	34	7	1
EISEN- UND NE-METALLERZEUGUNG, GIESSEREI UND STAHLVERFORMUNG	7150	5476	299	1674	493	1453	1406	113	47	8
STAHL-, MASCHINEN- UND FAHRZEUGBAU, ADV	13165	8722	837	4443	1193	2222	2094	541	128	34
ELEKTROTECHNIK, (OHNE ADV), FEINMECHANIK, EBM-W., OPTIK	5208	3411	426	1797	575	686	634	47	52	15
HOLZ-, PAPIER- UND DRUCKGEWERBE	2812	2294	423	518	231	543	535	152	8	1
LEDER-, TEXTIL- UND BEKLEIDUNGSGEWERBE	1466	1122	712	344	176	186	180	70	6	1
NAHRUNGS- UND GENUSSMITTELGEWERBE	4191	2600	697	1591	1034	642	605	284	37	21
VERARBEITENDES GEWERBE (OHNE BAUGEWERBE)	49874	32498	4271	17376	5345	7234	6784	1338	450	124
BAUHAUPTGEWERBE	4471	3782	21	689	277	613	602	2	11	3
AUSBAU- UND BAUHILFSGEWERBE	2440	1997	34	443	298	113	104	6	9	6
BAUGEWERBE	6911	5779	55	1132	575	726	706	8	20	9
GROSSHANDEL	9321	2453	445	6868	3073	639	300	56	339	109
HANDELSVERMITTLUNG	2118	613	213	1505	747	164	70	24	94	22
EINZELHANDEL	9590	2088	747	7502	5486	403	200	80	203	136
HANDEL	21029	5154	1405	15875	9306	1206	570	160	636	267
EISENBAHNEN	193	179	14	14	7	43	42	2	1	-
DEUTSCHE BUNDESPOST	621	492	265	129	103	4	4	2	-	-
VERKEHR (OHNE EISENBAHNEN UND DEUTSCHE BUNDESPOST)	5960	3590	294	2370	1136	331	264	24	67	33
VERKEHR- UND NACHRICHTENUEBERMITTLUNG	6774	4261	573	2513	1246	378	310	28	68	33
KREDIT- UND SONSTIGE FINANZIERUNGS- INSTITUTE	2831	183	117	2648	1408	29	3	-	26	14
VERSICHERUNGSGEWERBE	560	3	2	557	269	10	-	-	10	5
KREDITINSTITUTE UND VERSICHERUNGS- GEWERBE	3391	186	119	3205	1677	39	3	-	36	19
GASTSTAETTEN- UND BEHERBERGUNGSGEWERBE	2740	1816	976	924	691	440	382	132	58	27
REINIGUNG UND KOERPERPFLEGE	1651	1477	1083	174	105	193	192	109	1	-
WISSENSCHAFT, BILDUNG, KUNST UND PUBLIZISTIK	4048	1266	850	2782	2013	212	79	44	133	84
GESUNDHEITS- UND VETERINAERWESEN	6207	795	596	5412	4519	380	118	106	262	214
RECHTS- UND WIRTSCHAFTSBERATUNG	3371	400	91	2971	1793	115	17	6	98	43
SONSTIGE DIENSTLEISTUNGEN	1758	1029	206	729	392	100	84	10	16	7
DIENSTLEISTUNGEN, A.N.G.	19775	6783	3802	12992	9513	1440	872	407	568	375
ORGANISATIONEN OHNE ERWERBSCHARAKTER UND PRIVATE HAUSHALTE	2041	585	466	1456	1098	87	47	37	40	30
GEBIETSKOERPERSCHAFTEN	3878	1226	243	2652	1523	81	43	5	38	23
SDZIALVERSICHERUNG	457	14	12	443	302	15	-	-	15	10
GEBIETSKOEPERSCHAFTEN UND SOZIAL- VERSICHERUNG	4335	1240	255	3095	1825	96	43	5	53	33
OHNE ANGABE	48	28	26	20	19	1	1	1	-	-
INSGESAMT	121086	61766	11273	59320	30911	11547	9660	2028	1887	893

WIRTSCHAFTSABTEILUNG ----- WIRTSCHAFTSUNTERABTEILUNG	BESCHAEFTIGTE					DARUNTER AUSLAENDER				
	INSGESAMT	DAVON				ZUSAMMEN	DAVON			
		ARBEITER	DARUNTER WEIBLICH	ANGEST.	DARUNTER WEIBLICH		ARBEITER	DARUNTER WEIBLICH	ANGEST.	DARUNTER WEIBLICH
KREIS VIERSEN										
LAND- UND FORSTWIRTSCHAFT, TIERHALTUNG UND FISCHEREI	1016	893	246	123	81	66	63	24	3	2
ENERGIEWIRTSCHAFT UND WASSERVER- SORGUNG, BERGBAU	720	406	38	314	100	11	7	2	4	3
CHEMISCHE INDUSTRIE U. MINERALOEL- VERARBEITUNG	1266	694	246	572	243	62	52	11	10	5
KUNSTSTOFF-, GUMMI- UND ASBESTVERARBEITUNG	3639	2989	1145	650	212	432	423	151	9	1
GEWINNUNG UND VERARBEITUNG VON STEINEN UND ERDEN, FEINKERAMIK, GLAS	756	581	8	175	58	96	93	-	3	-
EISEN- UND NE-METALLERZEUGUNG, GIESSEREI UND STAHLVERFORMUNG	3512	2811	216	701	227	557	544	58	13	2
STAHL-, MASCHINEN- UND FAHRZEUGBAU, ADV	6898	4904	696	1994	671	917	865	271	52	13
ELEKTROTECHNIK, (OHNE ADV), FEINMECHANIK, EBM-W., OPTIK	3924	2694	524	1230	467	237	199	35	38	11
HOLZ-, PAPIER- UND DRUCKGEWERBE	3522	2641	580	881	417	278	265	56	13	4
LEDER-, TEXTIL- UND BEKLEIDUNGSGEWERBE	6228	4470	1931	1758	759	596	553	165	43	12
NAHRUNGS- UND GENUSSMITTELGEWERBE	3752	2049	507	1703	1093	229	174	68	55	22
VERARBEITENDES GEWERBE (OHNE BAUGEWERBE)	33497	23833	5853	9664	4147	3404	3168	815	236	70
BAUHAUPTGEWERBE	2884	2456	10	428	180	193	182	-	11	3
AUSBAU- UND BAUHILFSGEWERBE	1050	900	35	150	120	35	33	2	2	2
BAUGEWERBE	3934	3356	45	578	300	228	215	2	13	5
GROSSHANDEL	5448	2396	526	3052	1426	319	237	77	82	26
HANDELSVERMITTLUNG	1912	560	97	1352	556	94	34	10	60	17
EINZELHANDEL	5320	1240	310	4080	3063	156	75	12	81	56
HANDEL	12680	4196	933	8484	5045	569	346	99	223	99
EISENBAHNEN	39	26	1	13	3	3	2	-	1	1
DEUTSCHE BUNDESPOST	131	114	32	17	17	-	-	-	-	-
VERKEHR (OHNE EISENBAHNEN UND DEUTSCHE BUNDESPOST)	2303	1432	56	871	400	183	130	4	53	14
VERKEHR- UND NACHRICHTENUEBERMITTLUNG	2473	1572	89	901	420	186	132	4	54	15
KREDIT- UND SONSTIGE FINANZIERUNGS- INSTITUTE	1455	55	45	1400	755	22	2	2	20	9
VERSICHERUNGSGEWERBE	115	-	-	115	75	6	-	-	6	3
KREDITINSTITUTE UND VERSICHERUNGS- GEWERBE	1570	55	45	1515	830	28	2	2	26	12
GASTSTAETTEN- UND BEHERBERGUNGSGEWERBE	2271	1262	862	1009	755	177	143	70	34	23
REINIGUNG UND KOERPERPFLEGE	1089	967	707	122	87	66	66	47	-	-
WISSENSCHAFT, BILDUNG, KUNST UND PUBLIZISTIK	1427	339	244	1088	822	44	12	10	32	17
GESUNDHEITS- UND VETERINAERWESEN	5253	799	622	4454	3529	193	26	20	167	113
RECHTS- UND WIRTSCHAFTSBERATUNG	1813	214	24	1599	1018	83	39	1	44	19
SONSTIGE DIENSTLEISTUNGEN	1707	1183	406	524	219	82	66	22	16	5
DIENSTLEISTUNGEN, A.N.G.	13560	4764	2865	8796	6430	645	352	170	293	177
ORGANISATIONEN OHNE ERWERBSCHARAKTER UND PRIVATE HAUSHALTE	861	267	188	594	433	23	14	4	9	6
GEBIETSKOERPERSCHAFTEN	5005	2268	638	2737	1554	480	290	40	190	56
SOZIALVERSICHERUNG	309	35	31	274	173	1	-	-	1	1
GEBIETSKOERPERSCHAFTEN UND SOZIAL- VERSICHERUNG	5314	2303	669	3011	1727	481	290	40	191	57
OHNE ANGABE	119	110	28	9	9	7	7	2	-	-
INSGESAMT	75744	41755	10999	33989	19522	5648	4596	1164	1052	446

SOZIALVERSICHERUNGSPFLICHTIG BESCHAEFTE ARBEITNEHMER, DARUNTER AUSLAENDER IN DEN  
 WIRTSCHAFTSABTEILUNGEN UND -GRUPPEN SOWIE ARBEITER UND ANGESTELLTE AM 31.12.89

WIRTSCHAFTSABTEILUNG ----- WIRTSCHAFTSUNTERABTEILUNG	BESCHAEFTE					DARUNTER AUSLAENDER				
	INSGESAMT	DAVON			ZUSAMMEN	DAVON				
		ARBEITER	DARUNTER WEIBLICH	ANGEST.		ARBEITER	DARUNTER WEIBLICH	ANGEST.	DARUNTER WEIBLICH	
KREIS WESEL										
LAND- UND FORSTWIRTSCHAFT, TIERHALTUNG UND FISCHEREI	1521	1334	354	187	109	92	89	35	3	2
ENERGIEWIRTSCHAFT UND WASSERVER- SORGUNG, BERGBAU	18394	17398	65	996	243	3596	3592	2	4	1
CHEMISCHE INDUSTRIE U. MINERALDEL- VERARBEITUNG	2577	1535	19	1042	243	61	43	-	18	1
KUNSTSTOFF-, GUMMI- UND ASBESTVERARBEITUNG	983	703	130	280	100	123	120	31	3	1
GEWINNUNG UND VERARBEITUNG VON STEINEN UND ERDEN, FEINKERAMIK, GLAS	3839	3009	65	830	237	455	445	4	10	2
EISEN- UND NE-METALLERZEUGUNG, GIESSEREI UND STAHLVERFORMUNG	3204	2534	79	670	195	228	220	11	8	2
STAHL-, MASCHINEN- UND FAHRZEUGBAU, ADV	11730	8208	213	3522	1259	881	807	32	74	21
ELEKTROTECHNIK, (OHNE ADV), FEINMECHANIK, EBM-W., OPTIK	4228	2634	773	1594	595	156	122	52	34	11
HOLZ-, PAPIER- UND DRUCKGEWERBE	2316	1747	165	569	251	111	106	10	5	3
LEDER-, TEXTIL- UND BEKLEIDUNGSGEWERBE	1648	1294	646	354	201	139	131	67	8	4
NAHRUNGS- UND GENUSSMITTELGEWERBE	2626	1177	320	1449	1115	88	69	31	19	17
VERARBEITENDES GEWERBE (OHNE BAUGEWERBE)	33151	22841	2410	10310	4196	2242	2063	238	179	62
BAUHAUPTGEWERBE	5752	4777	23	975	313	667	614	-	53	6
AUSBAU- UND BAUHILFSGEWERBE	2698	2228	165	470	290	84	80	8	4	2
BAUGEWERBE	8450	7005	188	1445	603	751	694	8	57	8
GRDSSHANDEL	4245	1605	232	2640	1067	128	80	14	48	21
HANDELSVERMITTLUNG	579	277	27	302	132	13	10	-	3	2
EINZELHANDEL	9066	1338	530	7728	6181	285	98	26	187	144
HANDEL	13890	3220	789	10670	7380	426	188	40	238	167
EISENBAHNEN	70	69	5	1	-	22	22	1	-	-
DEUTSCHE BUNDESPOST	1103	863	379	240	199	4	4	1	-	-
VERKEHR (OHNE EISENBAHNEN UND DEUTSCHE BUNDESPST)	2667	1823	67	844	389	114	94	1	20	6
VERKEHR- UND NACHRICHTENUEBERMITTLUNG	3840	2755	451	1085	588	140	120	3	20	6
KREDIT- UND SONSTIGE FINANZIERUNGS- INSTITUTE	2707	132	101	2575	1419	23	3	2	20	12
VERSICHERUNGSGEWERBE	278	3	1	275	141	5	-	-	5	1
KREDITINSTITUTE UND VERSICHERUNGS- GEWERBE	2985	135	102	2850	1560	28	3	2	25	13
GASTSTAETTEN- UND BEHERBERGUNGSGEWERBE	3076	1702	1152	1374	1020	309	263	128	46	26
REINIGUNG UND KOERPERPFLEGE	1450	1341	1164	109	85	98	95	85	3	2
WISSENSCHAFT, BILDUNG, KUNST UND PUBLIZISTIK	3519	882	618	2637	1960	146	57	15	89	50
GESUNDHEITS- UND VETERINAERWESEN	6739	867	723	5872	5007	272	45	42	227	162
RECHTS- UND WIRTSCHAFTSBERATUNG	2783	293	64	2490	1625	66	31	1	35	19
SONSTIGE DIENSTLEISTUNGEN	2270	1566	235	704	273	116	104	4	12	3
DIENSTLEISTUNGEN, A.N.G.	19837	6651	3956	13186	9970	1007	595	275	412	262
ORGANISATIONEN OHNE ERWERBSCHARAKTER UND PRIVATE HAUSHALTE	2126	654	455	1472	1052	108	65	46	43	27
GEBIETSKOERPERSCHAFTEN	6443	2598	1083	3845	2291	90	34	20	56	32
SOZIALVERSICHERUNG	1034	62	39	972	622	5	-	-	5	3
GEBIETSKOEPERSCHAFTEN UND SDZIAL- VERSICHERUNG	7477	2660	1122	4817	2913	95	34	20	61	35
OHNE ANGABE	159	92	88	67	55	17	10	10	7	6
INSGESAMT	111830	64745	9980	47085	28669	8502	7453	679	1049	589

WIRTSCHAFTSABTEILUNG ----- WIRTSCHAFTSUNTERABTEILUNG	BESCHAEFTE					DARUNTER AUSLAENDER				
	INSGESAMT	DAVON				ZUSAMMEN	DAVON			
		ARBEITER	WEIBLICH	ANGEST.	WEIBLICH		ARBEITER	WEIBLICH	ANGEST.	WEIBLICH
REG.-BEZ. KOELN										
LAND- UND FORSTWIRTSCHAFT, TIERHALTUNG UND FISCHEREI	8092	6856	1472	1236	703	618	595	59	23	15
ENERGIEWIRTSCHAFT UND WASSERVER- SORGUNG, BERGBAU	37120	23869	559	13251	2913	2857	2682	21	175	35
CHEMISCHE INDUSTRIE U. MINERALOEL- VERARBEITUNG	85774	43967	6146	41807	12518	6130	5023	861	1107	319
KUNSTSTOFF-, GUMMI- UND ASBESTVERARBEITUNG	33544	24321	5903	9223	3125	6056	5826	1440	230	78
GEWINNUNG UND VERARBEITUNG VON STEINEN UND ERDEN, FEINKERAMIK, GLAS	18129	13314	797	4815	1545	2810	2656	220	154	47
EISEN- UND NE-METALLERZEUGUNG, GIESSEREI UND STAHLVERFORMUNG	28428	21816	1327	6612	2193	5267	5137	355	130	32
STAHL-, MASCHINEN- UND FAHRZEUGBAU, ADV	136534	93096	4314	43438	11703	20829	19611	1039	1218	250
ELEKTROTECHNIK, (OHNE ADV), FEINMECHANIK, EBM-W., OPTIK	72408	44585	11575	27823	8779	6777	6017	1986	760	180
HOLZ-, PAPIER- UND DRUCKGEWERBE	41884	30684	5005	11200	4599	3873	3687	585	186	66
LEDER-, TEXTIL- UND BEKLEIDUNGSGEWERBE	18910	14376	8648	4534	2343	2938	2801	1395	137	46
NAHRUNGS- UND GENUSSMITTELGEWERBE	31922	18096	4535	13826	9612	3074	2798	1219	276	175
VERARBEITENDES GEWERBE (OHNE BAUGEWERBE)	467533	304255	48250	163278	56417	57754	53556	9100	4198	1193
BAUHAUPTGEWERBE	49458	40036	346	9422	3287	5690	5470	41	220	56
AUSBAU- UND BAUHILFSGEWERBE	25630	21252	701	4378	2645	1404	1331	48	73	38
BAUGEWERBE	75088	61288	1047	13800	5932	7094	6801	89	293	94
GROSSHANDEL	60217	19086	3480	41131	17576	3381	2074	429	1307	480
HANDELSVERMITTLUNG	14449	3886	812	10563	4690	727	361	113	366	128
EINZELHANDEL	106562	20687	7464	85875	63302	4206	1691	540	2515	1686
HANDEL	181228	43659	11756	137569	85568	8314	4126	1082	4188	2294
EISENBAHNEN	8231	6806	246	1425	531	1342	1320	64	22	6
DEUTSCHE BUNDESPOST	13276	10265	4290	3011	2503	882	820	163	62	46
VERKEHR (OHNE EISENBAHNEN UND DEUTSCHE BUNDESPOST)	40710	24055	1423	16655	8434	2575	1820	80	755	360
VERKEHR- UND NACHRICHTENUEBERMITTLUNG	62217	41126	5959	21091	11468	4799	3960	307	839	412
KREDIT- UND SONSTIGE FINANZIERUNGS- INSTITUTE	35443	1445	959	33998	18168	485	56	47	429	251
VERSICHERUNGSGEWERBE	29222	1194	531	28028	12582	497	86	61	411	187
KREDITINSTITUTE UND VERSICHERUNGS- GEWERBE	64665	2639	1490	62026	30750	982	142	108	840	438
GASTSTAETTEN- UND BEHERBERGUNGSGEWERBE	47890	27822	16369	20068	15008	7894	6599	3119	1295	808
REINIGUNG UND KOERPERPFLEGE	23439	21177	16262	2262	1517	4344	4272	3093	72	44
WISSENSCHAFT, BILDUNG, KUNST UND PUBLIZISTIK	70270	14698	7071	55572	30874	4632	1470	956	3162	1286
GESUNDHEITS- UND VETERINAERWESEN	74643	9811	6841	64832	53716	5425	1981	1645	3444	2654
RECHTS- UND WIRTSCHAFTSBERATUNG	55002	5565	1420	49437	26776	1871	488	106	1583	568
SONSTIGE DIENSTLEISTUNGEN	25548	15520	2024	10028	4507	2698	2210	238	488	144
DIENSTLEISTUNGEN, A.N.G.	296792	94593	49987	202199	132398	26864	17020	9157	9844	5504
ORGANISATIONEN OHNE ERWERBSCHARAKTER UND PRIVATE HAUSHALTE	46594	7979	4537	38615	24334	2186	888	495	1298	775
GEBIETSKOERPERSCHAFTEN	82812	24281	6086	58531	35681	2624	1308	533	1316	687
SOZIALVERSICHERUNG	9335	427	269	8908	5486	130	24	16	106	74
GEBIETSKOERPERSCHAFTEN UND SOZIAL- VERSICHERUNG	92147	24708	6355	67439	41167	2754	1332	549	1422	761
OHNE ANGABE	456	429	384	27	22	23	21	15	2	1
INSGESAMT	1331932	611401	131796	720531	391672	114245	91123	20982	23122	11522

SDZIALVERSICHERUNGSPFLICHTIG BESCHAEFTIGTE ARBEITNEHMER, DARUNTER AUSLAENDER IN DEN  
 WIRTSCHAFTSABTEILUNGEN UND -GRUPPEN SDWIE ARBEITER UND ANGESTELLTE AM 31.12.89

WIRTSCHAFTSABTEILUNG ----- WIRTSCHAFTSUNTERABTEILUNG	BESCHAEFTIGTE					DARUNTER AUSLAENDER				
	INSGESAMT	DAVDN				ZUSAMMEN	DAVDN			
		DARUNTER ARBEITER	WEIBLICH	ANGEST.	WEIBLICH		DARUNTER ARBEITER	WEIBLICH	ANGEST.	DARUNTER WEIBLICH
AACHEN, STADT										
LAND- UND FORSTWIRTSCHAFT, TIERHALTUNG UND FISCHEREI	242	215	61	27	20	18	18	3	-	-
ENERGIEWIRTSCHAFT UND WASSERVER- SORGUNG, BERGBAU	1081	544	24	537	143	27	15	-	12	6
CHEMISCHE INDUSTRIE U. MINERALDEL- VERARBEITUNG	700	230	123	470	244	64	41	24	23	6
KUNSTSTOFF-, GUMMI- UND ASBESTVERARBEITUNG	3431	2526	411	905	257	827	770	148	57	14
GEWINNUNG UND VERARBEITUNG VON STEINEN UND ERDEN, FEINKERAMIK, GLAS	2228	1484	19	744	257	318	272	4	46	14
EISEN- UND NE-METALLERZEUGUNG, GIESSEREI UND STAHLVERFORMUNG	438	322	10	116	41	54	49	2	5	2
STAHL-, MASCHINEN- UND FAHRZEUGBAU, ADV	6736	4317	108	2419	718	718	563	11	155	35
ELEKTROTECHNIK, (OHNE ADV), FEINMECHANIK, EBM-W., OPTIK	7191	4778	868	2413	676	976	832	166	144	24
HOLZ-, PAPIER- UND DRUCKGEWERBE	1595	1084	211	511	232	96	85	15	11	2
LEDER-, TEXTIL- UND BEKLEIDUNGSGEWERBE	2325	1747	687	578	244	664	632	126	32	6
NAHRUNGS- UND GENUSSMITTELGEWERBE	4567	2822	1393	1745	982	904	842	624	62	40
VERARBEITENDES GEWERBE (OHNE BAUGEWERBE)	29211	19310	3830	9901	3651	4621	4086	1120	535	143
BAUHAUPTGEWERBE	2322	1913	15	409	148	279	265	1	14	4
AUSBAU- UND BAUHILFSGEWERBE	1098	871	55	227	127	74	68	17	6	4
BAUGEWERBE	3420	2784	70	636	275	353	333	18	20	8
GROSSHANDEL	4814	1430	370	3384	1447	343	125	40	218	74
HANDELSVERMITTLUNG	331	130	14	201	105	26	13	-	13	4
EINZELHANDEL	9801	2246	839	7555	5539	532	204	70	328	225
HANDEL	14946	3806	1223	11140	7091	901	342	110	559	303
EISENBAHNEN	.	.	.	.	.	.	.	.	.	.
DEUTSCHE BUNDESPOST	.	.	.	.	.	.	.	.	.	.
VERKEHR (OHNE EISENBAHNEN UND DEUTSCHE BUNDESPOST)	2896	1695	77	1201	603	242	152	-	90	45
VERKEHR- UND NACHRICHTENUEBERMITTLUNG	4665	3086	367	1579	871	289	194	1	95	48
KREDIT- UND SONSTIGE FINANZIERUNGS- INSTITUTE	3363	63	28	3300	1771	75	4	3	71	41
VERSICHERUNGSGEWERBE	2634	177	85	2457	972	52	9	5	43	20
KREDITINSTITUTE UND VERSICHERUNGS- GEWERBE	5997	240	113	5757	2743	127	13	8	114	61
GASTSTAETTEN- UND BEHERBERGUNGSGEWERBE	3869	2229	1433	1640	1288	621	515	277	106	82
REINIGUNG UND KOERPERPFLEGE	2091	1965	1666	126	92	325	318	274	7	5
WISSENSCHAFT, BILDUNG, KUNST UND PUBLIZISTIK	9411	2179	659	7232	3213	526	127	53	399	120
GESUNDHEITS- UND VETERINAERWESEN	8595	1579	955	7016	5573	771	304	247	467	328
RECHTS- UND WIRTSCHAFTSBERATUNG	5939	468	107	5471	2488	231	26	8	205	58
SONSTIGE DIENSTLEISTUNGEN	1646	937	93	709	276	143	86	10	57	27
DIENSTLEISTUNGEN, A.N.G.	31551	9357	4913	22194	12930	2617	1376	869	1241	620
ORGANISATIONEN OHNE ERWERBSCHARAKTER UND PRIVATE HAUSHALTE	3716	630	273	3086	1834	201	86	23	115	70
GEBIETSKOERPERSCHAFTEN	5208	1758	528	3450	1994	186	106	40	80	34
SDZIALVERSICHERUNG	1094	28	9	1066	603	20	1	-	19	12
GEBIETSKOERPERSCHAFTEN UND SOZIAL- VERSICHERUNG	6302	1786	537	4516	2597	206	107	40	99	46
OHNE ANGABE	33	29	19	4	2	3	3	1	-	-
INSGESAMT	101164	41787	11430	59377	32157	9363	6573	2193	2790	1305



WIRTSCHAFTSABTEILUNG ----- WIRTSCHAFTSUNTERABTEILUNG	BESCHAEFFTIGTE					DARUNTER AUSLAENDER				
	INSGESAMT	DAVDN			ZUSAMMEN	DAVON				
		DARUNTER ARBEITER	WEIBLICH	ANGEST.		DARUNTER ARBEITER	WEIBLICH	ANGEST.	DARUNTER WEIBLICH	
BONN, STADT										
LAND- UND FORSTWIRTSCHAFT, TIERHALTUNG UND FISCHEREI	395	315	70	80	54	49	48	1	1	1
ENERGIEWIRTSCHAFT UND WASSERVER- SORGUNG, BERGBAU	1027	556	43	471	137	30	23	2	7	2
CHEMISCHE INDUSTRIE U. MINERALOEL- VERARBEITUNG	993	566	71	427	153	183	163	4	20	3
KUNSTSTOFF-, GUMMI- UND ASBESTVERARBEITUNG	1703	1135	204	568	196	257	240	65	17	7
GEWINNUNG UND VERARBEITUNG VON STEINEN UND ERDEN, FEINKERAMIK, GLAS	882	614	45	268	100	156	147	11	9	2
EISEN- UND NE-METALLERZEUGUNG, GIESSEREI UND STAHLVERFORMUNG	1983	1016	49	967	313	314	290	6	24	6
STAHL-, MASCHINEN- UND FAHRZEUGBAU, ADV	4639	2791	106	1848	528	475	449	46	26	8
ELEKTROTECHNIK, (OHNE ADV), FEINMECHANIK, EBM-W., OPTIK	5495	2712	687	2783	748	541	446	139	95	16
HOLZ-, PAPIER- UND DRUCKGEWERBE	1667	1132	272	535	223	81	74	16	7	4
LEDER-, TEXTIL- UND BEKLEIDUNGSGEWERBE	461	304	148	157	102	54	48	20	6	1
NAHRUNGS- UND GENUSSMITTELGEWERBE	2600	1521	350	1079	727	370	361	116	9	6
VERARBEITENDES GEWERBE (OHNE BAUGEWERBE)	20423	11791	1932	8632	3090	2431	2218	423	213	53
BAUHAUPTGEWERBE	2030	1626	9	404	138	295	288	3	7	2
AUSBAU- UND BAUHILFSGEWERBE	2260	1806	22	454	238	87	83	1	4	1
BAUGEWERBE	4290	3432	31	858	376	382	371	4	11	3
GROSSHANDEL	3418	900	108	2518	1230	118	58	17	60	35
HANDELSVERMITTLUNG	404	145	24	259	163	33	18	2	15	7
EINZELHANDEL	10947	1617	702	9330	6686	367	131	37	236	141
HANDEL	14769	2662	834	12107	8079	518	207	56	311	183
EISENBAHNEN	87	65	6	22	14	9	9	3	-	-
DEUTSCHE BUNDESPOST	1633	1256	487	377	306	40	36	7	4	1
VERKEHR (OHNE EISENBAHNEN UND DEUTSCHE BUNDESPOST)	2951	1876	66	1075	579	193	152	3	41	24
VERKEHR- UND NACHRICHTENUEBERMITTLUNG	4671	3197	559	1474	899	242	197	13	45	25
KREDIT- UND SONSTIGE FINANZIERUNGS- INSTITUTE	4279	180	112	4099	1980	45	11	11	34	21
VERSICHERUNGSGEWERBE	1999	97	51	1902	827	14	1	-	13	3
KREDITINSTITUTE UND VERSICHERUNGS- GEWERBE	6278	277	163	6001	2807	59	12	11	47	24
GASTSTAETTEN- UND BEHERBERGUNGSGEWERBE	5561	3439	1864	2122	1530	1065	925	392	140	77
REINIGUNG UND KOERPERPFLEGE	2406	2187	1799	219	169	463	456	371	7	5
WISSENSCHAFT, BILDUNG, KUNST UND PUBLIZISTIK	10605	1955	830	8650	4685	590	119	66	471	204
GESUNDHEITS- UND VETERINAERWESEN	10317	1347	799	8970	7111	761	317	248	444	315
RECHTS- UND WIRTSCHAFTSBERATUNG	6126	499	140	5627	3177	162	30	9	132	60
SONSTIGE DIENSTLEISTUNGEN	3284	2269	256	1015	475	213	166	14	47	18
DIENSTLEISTUNGEN, A.N.G.	38299	11696	5688	26603	17147	3254	2013	1100	1241	679
ORGANISATIONEN OHNE ERWERBSCHARAKTER UND PRIVATE HAUSHALTE	14888	1400	837	13488	8732	605	161	132	444	332
GEBIETSKOERPERSCHAFTEN	22575	4282	914	18293	11810	729	195	68	534	295
SOZIALVERSICHERUNG	1532	51	21	1481	870	17	1	1	16	11
GEBIETSKOEPERSCHAFTEN UND SOZIAL- VERSICHERUNG	24107	4333	935	19774	12680	746	196	69	550	306
OHNE ANGABE	50	50	50	-	-	-	-	-	-	-
INSGESAMT	129197	39709	11142	89488	54001	8316	5446	1811	2870	1608

SOZIALVERSICHERUNGSPFLICHTIG BESCHAEFTIGTE ARBEITNEHMER, DARUNTER AUSLAENDER IN DEN  
 WIRTSCHAFTSABTEILUNGEN UND -GRUPPEN SOWIE ARBEITER UND ANGESTELLTE AM 31.12.89

WIRTSCHAFTSABTEILUNG ----- WIRTSCHAFTSUNTERABTEILUNG	BESCHAEFTIGTE					DARUNTER AUSLAENDER				
	INSGESAMT	DAVON			ZUSAMMEN	DAVON				
		DARUNTER ARBEITER	WEIBLICH	ANGEST.		DARUNTER ARBEITER	WEIBLICH	ANGEST.		
----- KOELN, STADT										
LAND- UND FORSTWIRTSCHAFT, TIERHALTUNG UND FISCHEREI	1159	921	198	238	145	128	124	9	4	3
ENERGIEWIRTSCHAFT UND WASSERVER- SORGUNG, BERGBAU	5678	1997	145	3681	1045	105	52	10	53	13
CHEMISCHE INDUSTRIE U. MINERALOEL- VERARBEITUNG	14659	7130	1121	7529	2742	960	761	173	199	81
KUNSTSTOFF-, GUMMI- UND ASBESTVERARBEITUNG	3314	2277	329	1037	354	476	456	81	20	5
GEWINNUNG UND VERARBEITUNG VON STEINEN UND ERDEN, FEINKERAMIK, GLAS	2811	1941	114	870	301	514	490	35	24	12
EISEN- UND NE-METALLERZEUGUNG, GIESSEREI UND STAHLVERFORMUNG	2619	1980	99	639	234	565	546	19	19	9
STAHL-, MASCHINEN- UND FAHRZEUGBAU, ADV	55365	38241	1634	17124	3488	12475	11904	536	571	88
ELEKTROTECHNIK, (OHNE ADV), FEINMECHANIK, EBM-W., OPTIK	19402	10490	1815	8912	2487	1844	1663	403	181	48
HOLZ-, PAPIER- UND DRUCKGEWERBE	9890	6839	1114	3051	1239	1018	963	131	55	20
LEDER-, TEXTIL- UND BEKLEIDUNGSGEWERBE	2111	1412	956	699	465	282	255	176	27	15
NAHRUNGS- UND GENUSSMITTELGEWERBE	8191	4164	850	4027	2494	911	807	213	104	60
VERARBEITENDES GEWERBE (OHNE BAUGEWERBE)	118362	74474	8032	43888	13804	19045	17845	1767	1200	338
BAUHAUPTGEWERBE	13743	10099	124	3644	1011	2087	1986	12	101	21
AUSBAU- UND BAUHILFSGEWERBE	6851	5552	132	1299	723	457	428	3	29	12
BAUGEWERBE	20594	15651	256	4943	1734	2544	2414	15	130	33
GROSSHANDEL	25775	6862	1368	18913	7824	1555	913	207	642	235
HANDELSVERMITTLUNG	8654	1785	411	6869	2724	458	207	75	251	79
EINZELHANDEL	33373	5675	2226	27698	19695	1773	706	252	1067	710
HANDEL	67802	14322	4005	53480	30243	3786	1826	534	1960	1024
EISENBAHNEN	4838	3920	140	918	406	1029	1015	47	14	4
DEUTSCHE BUNDESPOST	7047	5427	2176	1620	1311	797	743	144	54	42
VERKEHR (OHNE EISENBAHNEN UND DEUTSCHE BUNDESPOST)	18584	8856	643	9728	4817	1264	753	49	511	233
VERKEHR- UND NACHRICHTENUEBERMITTLUNG	30469	18203	2959	12266	6534	3090	2511	240	579	279
KREDIT- UND SONSTIGE FINANZIERUNGS- INSTITUTE	14037	488	261	13549	7301	256	25	19	231	136
VERSICHERUNGSGEWERBE	23573	904	386	22669	10094	417	75	55	342	158
KREDITINSTITUTE UND VERSICHERUNGS- GEWERBE	37610	1392	647	36218	17395	673	100	74	573	294
GASTSTAETTEN- UND BEHERBERGUNGSGEWERBE	16153	10113	5340	6040	4269	3700	3104	1526	596	351
REINIGUNG UND KOERPERPFLEGE	8047	7007	4987	1040	619	1919	1884	1426	35	19
WISSENSCHAFT, BILDUNG, KUNST UND PUBLIZISTIK	30092	5422	2716	24670	13536	2673	956	682	1717	728
GESUNDHEITS- UND VETERINAERWESEN	21020	2737	1847	18283	15212	2203	889	743	1314	1063
RECHTS- UND WIRTSCHAFTSBERATUNG	23877	2332	575	21545	11220	944	270	58	674	320
SONSTIGE DIENSTLEISTUNGEN	11971	7546	943	4425	2359	1495	1318	178	177	61
DIENSTLEISTUNGEN, A.N.G.	111160	35157	16408	76003	47215	12934	8421	4613	4513	2542
ORGANISATIONEN OHNE ERWERBSCHARAKTER UND PRIVATE HAUSHALTE	14416	2304	1137	12112	7364	776	319	202	457	216
GEBIETSKOERPERSCHAFTEN	20553	4843	1256	15710	9457	948	602	285	346	161
SOZIALVERSICHERUNG	3099	92	51	3007	1913	61	10	6	51	37
GEBIETSKOERPERSCHAFTEN UND SOZIAL- VERSICHERUNG	23652	4935	1307	18717	11370	1009	612	291	397	198
OHNE ANGABE	102	91	86	11	8	4	3	2	1	-
INSGESAMT	431004	169447	35180	261557	136857	44094	34227	7757	9867	4940

WIRTSCHAFTSABTEILUNG ----- WIRTSCHAFTSUNTERABTEILUNG	BESCHAEFTIGTE					DARUNTER AUSLAENDER				
	INSGESAMT	DAVON				ZUSAMMEN	DAVON			
		DARUNTER ARBEITER	WEIBLICH	ANGEST.	DARUNTER WEIBLICH		DARUNTER ARBEITER	WEIBLICH	ANGEST.	DARUNTER WEIBLICH
LEVERKUSEN, STADT										
LAND- UND FORSTWIRTSCHAFT, TIERHALTUNG UND FISCHEREI	140	125	33	15	12	12	12	4	-	-
ENERGIEWIRTSCHAFT UND WASSERVER- SORGUNG, BERGBAU	537	266	20	271	76	27	23	4	4	-
CHEMISCHE INDUSTRIE U. MINERALOEL- VERARBEITUNG	40043	17472	2337	22571	5796	2725	2105	256	620	163
KUNSTSTOFF-, GUMMI- UND ASBESTVERARBEITUNG	3717	2725	737	992	320	986	962	262	24	6
GEWINNUNG UND VERARBEITUNG VON STEINEN UND ERDEN, FEINKERAMIK, GLAS	183	156	2	27	12	40	40	1	-	-
EISEN- UND NE-METALLERZEUGUNG, GIESSEREI UND STAHLVERFORMUNG	658	442	15	216	69	110	103	6	7	1
STAHL-, MASCHINEN- UND FAHRZEUGBAU, ADV	2522	1854	75	668	233	412	395	10	17	4
ELEKTROTECHNIK, (OHNE ADV), FEINMECHANIK, EBM-W., OPTIK	1156	792	175	364	130	86	77	21	9	3
HOLZ-, PAPIER- UND DRUCKGEWERBE	739	533	145	206	94	60	58	12	2	1
LEDER-, TEXTIL- UND BEKLEIDUNGSGEWERBE	224	165	146	59	47	31	31	28	-	-
NAHRUNGS- UND GENUSSMITTELGEWERBE	439	222	41	217	189	29	23	6	6	6
VERARBEITENDES GEWERBE (OHNE BAUGEWERBE)	49681	24361	3673	25320	6890	4479	3794	602	685	184
BAUHAUPTGEWERBE	1521	1322	3	199	85	236	231	-	5	-
AUSBAU- UND BAUHILFSGEWERBE	1755	1518	49	237	112	185	181	3	4	2
BAUGEWERBE	3276	2840	52	436	197	421	412	3	9	2
GROSSHANDEL	1641	569	174	1072	460	102	67	11	35	14
HANDELSVERMITTLUNG	272	85	19	187	78	13	5	1	8	4
EINZELHANDEL	4467	829	289	3638	2770	160	67	20	93	69
HANDEL	6380	1483	482	4897	3308	275	139	32	136	87
EISENBAHNEN	1654	1568	36	86	49	218	217	11	1	1
DEUTSCHE BUNDESPOST	274	246	122	28	28	5	5	2	-	-
VERKEHR (OHNE EISENBAHNEN UND DEUTSCHE BUNDESPOST)	1098	780	29	318	195	87	75	2	12	8
VERKEHR- UND NACHRICHTENUEBERMITTLUNG	3026	2594	187	432	272	310	297	15	13	9
KREDIT- UND SONSTIGE FINANZIERUNGS- INSTITUTE	1110	45	26	1065	664	16	2	1	14	9
VERSICHERUNGSGEWERBE	80	-	-	80	60	1	-	-	1	-
KREDITINSTITUTE UND VERSICHERUNGS- GEWERBE	1190	45	26	1145	724	17	2	1	15	9
GASTSTAETTEN- UND BEHERBERGUNGSGEWERBE	1410	799	523	611	490	239	206	107	33	22
REINIGUNG UND KOERPERPFLEGE	1332	1275	1133	57	46	329	329	293	-	-
WISSENSCHAFT, BILDUNG, KUNST UND PUBLIZISTIK	1545	590	428	955	780	63	44	21	19	14
GESUNDHEITS- UND VETERINAERWESEN	2964	448	376	2516	2138	275	149	133	126	103
RECHTS- UND WIRTSCHAFTSBERATUNG	1772	223	99	1549	758	51	11	5	40	8
SONSTIGE DIENSTLEISTUNGEN	693	468	118	225	167	117	105	9	12	5
DIENSTLEISTUNGEN, A.N.G.	9716	3803	2677	5913	4379	1074	844	568	230	152
ORGANISATIONEN OHNE ERWERBSCHARAKTER UND PRIVATE HAUSHALTE	891	170	101	721	486	49	28	7	21	10
GEBIETSKOERPERSCHAFTEN	2316	694	179	1622	1028	91	33	5	58	35
SOZIALVERSICHERUNG	373	22	19	351	205	2	-	-	2	1
GEBIETSKOERPERSCHAFTEN UND SOZIAL- VERSICHERUNG	2689	716	198	1973	1233	93	33	5	60	36
OHNE ANGABE	24	24	23	-	-	2	2	2	-	-
INSGESAMT	77550	36427	7472	41123	17577	6759	5586	1243	1173	489

SOZIALVERSICHERUNGSPFLICHTIG BESCHAEFTIGTE ARBEITNEHMER, DARUNTER AUSLAENDER IN DEN  
 WIRTSCHAFTSABTEILUNGEN UND -GRUPPEN SOWIE ARBEITER UND ANGESTELLTE AM 31.12.89

WIRTSCHAFTSABTEILUNG ----- WIRTSCHAFTSUNTERABTEILUNG	BESCHAEFTIGTE					DARUNTER AUSLAENDER				
	INSGESAMT	DAVON				ZUSAMMEN	DAVON			
		DARUNTER ARBEITER	WEIBLICH	ANGEST.	DARUNTER WEIBLICH		DARUNTER ARBEITER	WEIBLICH	ANGEST.	DARUNTER WEIBLICH
KREIS AACHEN										
LAND- UND FORSTWIRTSCHAFT, TIERHALTUNG UND FISCHEREI	412	367	80	45	26	16	15	2	1	-
ENERGIEWIRTSCHAFT UND WASSERVER- SORGUNG, BERGBAU	5279	3730	39	1549	263	215	200	1	15	4
CHEMISCHE INDUSTRIE U. MINERALOEL- VERARBEITUNG	3001	1302	555	1699	851	242	183	88	59	17
KUNSTSTOFF-, GUMMI- UND ASBESTVERARBEITUNG	1389	1004	309	385	147	229	209	79	20	8
GEWINNUNG UND VERARBEITUNG VON STEINEN UND EROEN, FEINKERAMIK, GLAS	4691	3780	22	911	187	651	620	-	31	4
EISEN- UND NE-METALLERZEUGUNG, GIESSEREI UND STAHLVERFORMUNG	3227	2546	98	681	219	379	368	16	11	4
STAHL-, MASCHINEN- UND FAHRZEUGBAU, ADV	4881	3189	123	1692	506	366	301	5	65	12
ELEKTROTECHNIK, (OHNE ADV), FEINMECHANIK, EBM-W., OPTIK	7802	5130	1279	2672	1078	528	441	137	87	30
HOLZ-, PAPIER- UND DRUCKGEWERBE	1605	1238	240	367	190	83	78	12	5	5
LEDER-, TEXTIL- UND BEKLEIDUNGSGEWERBE	547	475	404	72	49	108	102	72	6	4
NAHRUNGS- UND GENUSSMITTELGEWERBE	2544	1553	439	991	771	121	102	41	19	12
VERARBEITENDES GEWERBE (OHNE BAUGEWERBE)	29687	20217	3469	9470	3998	2707	2404	450	303	96
BAUHAUPTGEWERBE	3385	2896	14	489	195	286	276	2	10	2
AUSBAU- UND BAUHILFSGEWERBE	1469	1264	38	205	147	63	60	3	3	2
BAUGEWERBE	4854	4160	52	694	342	349	336	5	13	4
GROSSHANDEL	2852	988	171	1864	903	136	64	4	72	25
HANDELSVERMITTLUNG	190	105	13	85	58	9	8	-	1	1
EINZELHANDEL	6125	1471	577	4654	3559	202	83	16	119	96
HANDEL	9167	2564	761	6603	4520	347	155	20	192	122
EISENBAHNEN	-	-	-	-	-	-	-	-	-	-
DEUTSCHE BUNDESPOST	-	-	-	-	-	-	-	-	-	-
VERKEHR (OHNE EISENBAHNEN UND DEUTSCHE BUNDESPOST)	2092	1514	38	578	282	120	98	1	22	9
VERKEHR- UND NACHRICHTENUEBERMITTLUNG	2257	1668	77	589	292	121	99	1	22	9
KREDIT- UND SONSTIGE FINANZIERUNGS- INSTITUTE	1149	47	45	1102	609	13	2	2	11	5
VERSICHERUNGSGEWERBE	88	-	-	88	70	1	-	-	1	1
KREDITINSTITUTE UND VERSICHERUNGS- GEWERBE	1237	47	45	1190	679	14	2	2	12	6
GASTSTAETTEN- UND BEHERBERGUNGSGEWERBE	2092	1214	803	878	713	200	151	72	49	31
REINIGUNG UND KOERPERPFLEGE	1104	1031	847	73	62	152	148	111	4	3
WISSENSCHAFT, BILDUNG, KUNST UND PUBLIZISTIK	1391	256	182	1135	939	69	11	7	58	23
GESUNDHEITS- UND VETERINAERWESEN	4475	612	516	3863	3218	200	31	28	169	129
RECHTS- UND WIRTSCHAFTSBERATUNG	1388	130	59	1258	806	34	11	4	23	9
SONSTIGE DIENSTLEISTUNGEN	402	245	21	157	85	17	13	-	4	3
DIENSTLEISTUNGEN, A.N.G.	10852	3488	2428	7364	5823	672	365	222	307	198
ORGANISATIONEN OHNE ERWERBSCHARAKTER UND PRIVATE HAUSHALTE	1234	460	306	774	537	86	51	31	35	28
GEBIETSKOERPERSCHAFTEN	3402	1817	442	1585	895	45	36	15	9	8
SOZIALVERSICHERUNG	277	29	23	248	175	3	1	-	2	2
GEBIETSKOEPERSCHAFTEN UND SOZIAL- VERSICHERUNG	3679	1846	465	1833	1070	48	37	15	11	10
OHNE ANGABE	-	-	-	-	-	-	-	-	-	-
INSGESAMT	68658	38547	7722	30111	17550	4575	3664	749	911	477

WIRTSCHAFTSABTEILUNG ----- WIRTSCHAFTSUNTERABTEILUNG	BESCHAEFTIGTE					DARUNTER AUSLAENDER				
	INSGESAMT	DAVON				ZUSAMMEN	DAVON			
		DARUNTER ARBEITER	WEIBLICH	ANGEST.	WEIBLICH		DARUNTER ARBEITER	WEIBLICH	ANGEST.	WEIBLICH
KREIS DUEREN										
LAND- UND FORSTWIRTSCHAFT, TIERHALTUNG UND FISCHEREI	740	657	123	83	45	25	25	3	-	-
ENERGIEWIRTSCHAFT UND WASSERVER- SORGUNG, BERGBAU	6141	4686	47	1455	224	1169	1149	1	20	1
CHEMISCHE INDUSTRIE U. MINERALOEL- VERARBEITUNG	1541	612	78	929	290	45	31	1	14	2
KUNSTSTOFF-, GUMMI- UND ASBESTVERARBEITUNG	2225	1671	507	554	228	224	220	64	4	3
GEWINNUNG UND VERARBEITUNG VON STEINEN UND ERDEN, FEINKERAMIK, GLAS	884	705	110	179	86	84	81	15	3	2
EISEN- UND NE-METALLERZEUGUNG, GIESSEREI UND STAHLVERFORMUNG	1323	899	41	424	166	122	115	12	7	2
STAHL-, MASCHINEN- UND FAHRZEUGBAU, ADV	6915	5039	123	1876	568	647	615	9	32	5
ELEKTROTECHNIK, (OHNE ADV), FEINMECHANIK, EBM-W., OPTIK	2516	1839	582	677	254	116	103	44	13	2
HOLZ-, PAPIER- UND DRUCKGEWERBE	8952	6591	1229	2361	869	648	614	90	34	8
LEDER-, TEXTIL- UND BEKLEIDUNGSGEWERBE	2620	1976	741	644	231	256	235	83	21	4
NAHRUNGS- UND GENUSSMITTELGEWERBE	1844	986	208	858	687	76	67	35	9	8
VERARBEITENDES GEWERBE (OHNE BAUGEWERBE)	28820	20318	3619	8502	3379	2218	2081	353	137	36
BAUHAUPTGEWERBE	3496	2961	15	535	213	214	211	1	3	-
AUSBAU- UND BAUHILFSGEWERBE	1086	885	30	201	133	34	29	-	5	3
BAUGEWERBE	4582	3846	45	736	346	248	240	1	8	3
GROSSHANDEL	2696	951	99	1745	764	96	66	16	30	9
HANDELSVERMITTLUNG	420	175	40	245	130	13	11	4	2	1
EINZELHANDEL	5226	1138	346	4088	3111	110	39	7	71	51
HANDEL	8342	2264	485	6078	4005	219	116	27	103	61
EISENBAHNEN	.	.	.	.	.	.	.	.	.	.
DEUTSCHE BUNDESPOST	.	.	.	.	.	.	.	.	.	.
VERKEHR (OHNE EISENBAHNEN UND DEUTSCHE BUNDESPOST)	1434	1085	50	349	186	57	50	1	7	5
VERKEHR- UND NACHRICHTENUEBERMITTLUNG	2287	1741	250	546	343	66	57	1	9	5
KREDIT- UND SONSTIGE FINANZIERUNGS- INSTITUTE	1561	47	35	1514	816	7	1	1	6	3
VERSICHERUNGSGEWERBE	137	1	-	136	81	1	-	-	1	1
KREDITINSTITUTE UND VERSICHERUNGS- GEWERBE	1698	48	35	1650	897	8	1	1	7	4
GASTSTAETTEN- UND BEHERBERGUNGSGEWERBE	1993	1149	772	844	649	183	156	76	27	18
REINIGUNG UND KOERPERPFLEGE	1112	1007	860	105	74	86	83	74	3	3
WISSENSCHAFT, BILDUNG, KUNST UND PUBLIZISTIK	5994	1585	448	4409	1679	274	41	21	233	49
GESUNDHEITS- UND VETERINAERWESEN	4452	508	369	3944	3078	135	24	23	111	81
RECHTS- UND WIRTSCHAFTSBERATUNG	1707	175	23	1532	993	30	13	1	17	7
SONSTIGE DIENSTLEISTUNGEN	723	528	50	195	80	29	28	2	1	-
DIENSTLEISTUNGEN, A.N.G.	15981	4952	2522	11029	6553	737	345	197	392	158
ORGANISATIONEN OHNE ERWERBSCHARAKTER UND PRIVATE HAUSHALTE	982	289	232	693	463	17	9	8	8	3
GEBIETSKOERPERSCHAFTEN	5138	2460	401	2678	1574	82	37	11	45	27
SOZIALVERSICHERUNG	444	31	19	413	270	1	1	1	-	-
GEBIETSKOERPERSCHAFTEN UND SOZIAL- VERSICHERUNG	5582	2491	420	3091	1844	83	38	12	45	27
OHNE ANGABE	74	74	73	-	-	4	4	4	-	-
INSGESAMT	75229	41366	7851	33863	18099	4794	4065	608	729	298

WIRTSCHAFTSABTEILUNG ----- WIRTSCHAFTSUNTERABTEILUNG	BESCHAEFTIGTE					DARUNTER AUSLAENDER				
	INSGESAMT	DAVON				ZUSAMMEN	DAVON			
		ARBEITER	DARUNTER WEIBLICH	ANGEST.	DARUNTER WEIBLICH		ARBEITER	DARUNTER WEIBLICH	ANGEST.	DARUNTER WEIBLICH
-----										
	KREIS ERFTKREIS									
LAND- UND FORSTWIRTSCHAFT, TIERHALTUNG UND FISCHEREI	964	845	191	119	50	79	76	21	3	2
ENERGIEWIRTSCHAFT UND WASSERVER- SORGUNG, BERGBAU	10420	7365	101	3055	476	433	410	2	23	3
CHEMISCHE INDUSTRIE U. MINERALOEL- VERARBEITUNG	13551	9264	362	4287	935	592	516	40	76	12
KUNSTSTOFF-, GUMMI- UND ASBESTVERARBEITUNG	1616	1130	189	486	172	376	363	60	13	4
GEWINNUNG UND VERARBEITUNG VON STEINEN UND ERDEN, FEINKERAMIK, GLAS	2121	1425	103	696	210	319	302	35	17	6
EISEN- UND NE-METALLERZEUGUNG, GIESSEREI UND STAHLVERFORMUNG	5747	4918	305	829	185	1643	1627	112	16	2
STAHL-, MASCHINEN- UND FAHRZEUGBAU, ADV	6572	4733	151	1839	644	792	743	13	49	12
ELEKTROTECHNIK, (OHNE ADV), FEINMECHANIK, EBM-W., OPTIK	4182	2750	781	1432	525	478	440	148	38	15
HOLZ-, PAPIER- UND DRUCKGEWERBE	2159	1606	252	553	240	197	186	13	11	6
LEDER-, TEXTIL- UND BEKLEIDUNGSGEWERBE	395	312	215	83	55	78	75	67	3	3
NAHRUNGS- UND GENUSSMITTELGEWERBE	3549	2193	449	1356	918	230	213	65	17	12
VERARBEITENDES GEWERBE (OHNE BAUGEWERBE)	39892	28331	2807	11561	3884	4705	4465	553	240	72
BAUHAUPTGEWERBE	5552	4632	49	920	361	722	697	4	25	8
AUSBAU- UND BAUHILFSGEWERBE	2494	2102	80	392	240	117	107	7	10	8
BAUGEWERBE	8046	6734	129	1312	601	839	804	11	35	16
GROSSHANDEL	5117	1859	372	3258	1414	384	289	50	95	29
HANDELSVERMITTLUNG	789	241	63	548	298	48	30	5	18	11
EINZELHANDEL	8287	1863	524	6424	4913	286	138	36	148	105
HANDEL	14193	3963	959	10230	6625	718	457	91	261	145
EISENBAHNEN	587	346	7	241	8	40	38	-	2	-
DEUTSCHE BUNDESPOST	612	496	313	116	109	7	7	4	-	-
VERKEHR (OHNE EISENBAHNEN UND DEUTSCHE BUNDESPOST)	4768	3103	192	1665	769	346	309	14	37	16
VERKEHR- UND NACHRICHTENUEBERMITTLUNG	5967	3945	512	2022	886	393	354	18	39	16
KREDIT- UND SONSTIGE FINANZIERUNGS- INSTITUTE	1660	135	122	1525	853	15	4	4	11	5
VERSICHERUNGSGEWERBE	124	3	1	121	87	6	-	-	6	1
KREDITINSTITUTE UND VERSICHERUNGS- GEWERBE	1784	138	123	1646	940	21	4	4	17	6
GASTSTAETTEN- UND BEHERBERGUNGSGEWERBE	2623	1520	1006	1103	833	375	316	144	59	34
REINIGUNG UND KOERPERPFLEGE	1941	1749	923	192	115	461	458	66	3	1
WISSENSCHAFT, BILDUNG, KUNST UND PUBLIZISTIK	2480	607	422	1873	1382	107	31	24	76	44
GESUNDEHEITS- UND VETERINAERWESEN	4158	498	367	3660	3201	254	66	55	188	153
RECHTS- UND WIRTSCHAFTSBERATUNG	2445	293	58	2152	1319	63	22	3	41	20
SONSTIGE DIENSTLEISTUNGEN	1907	1453	150	454	182	366	335	8	31	10
DIENSTLEISTUNGEN, A.N.G.	15554	6120	2926	9434	7032	1626	1228	300	398	262
ORGANISATIONEN OHNE ERWERBSCHARAKTER UND PRIVATE HAUSHALTE	1845	553	242	1292	882	132	94	21	38	25
GEBIETSKOERPERSCHAFTEN	4674	1603	524	3071	1961	71	48	18	23	14
SOZIALVERSICHERUNG	625	44	33	581	370	8	1	1	7	4
GEBIETSKOEPERSCHAFTEN UND SOZIAL- VERSICHERUNG	5299	1647	557	3652	2331	79	49	19	30	18
DHNE ANGABE	101	89	70	12	12	9	8	5	1	1
INSGESAMT	104065	59730	8617	44335	23719	9034	7949	1045	1085	566

WIRTSCHAFTSABTEILUNG ----- WIRTSCHAFTSUNTERABTEILUNG	BESCHAEFTIGTE					DARUNTER AUSLAENDER				
	INSGESAMT	DAVDN			ZUSAMMEN	DAVDN				
		DARUNTER ARBEITER	WEIBLICH	ANGEST.		DARUNTER ARBEITER	WEIBLICH	ANGEST.	DARUNTER WEIBLICH	
KREIS EUSKIRCHEN										
LAND- UND FORSTWIRTSCHAFT, TIERHALTUNG UND FISCHEREI	608	512	87	96	50	15	11	1	4	2
ENERGIEWIRTSCHAFT UND WASSERVER- SORGUNG, BERGBAU	414	181	12	233	69	3	3	-	-	-
CHEMISCHE INDUSTRIE U. MINERALDEL- VERARBEITUNG	193	128	30	65	27	5	4	3	1	1
KUNSTSTOFF-, GUMMI- UND ASBESTVERARBEITUNG	978	740	219	238	86	94	91	11	3	2
GEWINNUNG UND VERARBEITUNG VON STEINEN UND ERDEN, FEINKERAMIK, GLAS	881	656	39	225	72	79	74	8	5	2
EISEN- UND NE-METALLERZEUGUNG, GIESSEREI UND STAHLVERFORMUNG	1585	1286	61	299	127	83	80	14	3	1
STAHL-, MASCHINEN- UND FAHRZEUGBAU, ADV	2890	1964	79	926	330	116	110	12	6	-
ELEKTROTECHNIK, (DHNE ADV), FEINMECHANIK, EBM-W., OPTIK	1832	1388	289	444	151	102	98	42	4	1
HOLZ-, PAPIER- UND DRUCKGEWERBE	3691	3058	239	633	217	241	231	45	10	3
LEDER-, TEXTIL- UND BEKLEIDUNGSGEWERBE	1078	878	683	200	125	122	118	75	4	3
NAHRUNGS- UND GENUSSMITTELGEWERBE	1553	819	72	734	467	40	25	2	15	5
VERARBEITENDES GEWERBE (OHNE BAUGEWERBE)	14681	10917	1711	3764	1602	882	831	212	51	18
BAUHAUPTGEWERBE	2711	2312	6	399	149	106	102	-	4	2
AUSBAU- UND BAUHILFSGEWERBE	938	806	29	132	96	23	23	3	-	-
BAUGEWERBE	3649	3118	35	531	245	129	125	3	4	2
GROSSHANDEL	1754	753	93	1001	379	43	34	10	9	4
HANDELSVERMITTLUNG	472	292	34	180	80	5	3	1	2	2
EINZELHANDEL	4070	757	225	3313	2524	47	17	3	30	18
HANDEL	6296	1802	352	4494	2983	95	54	14	41	24
EISENBAHNEN	45	37	4	8	1	-	-	-	-	-
DEUTSCHE BUNDESPOST	407	254	100	153	127	2	2	1	-	-
VERKEHR (OHNE EISENBAHNEN UND DEUTSCHE BUNDESPOST)	1261	943	86	318	177	38	33	5	5	3
VERKEHR- UND NACHRICHTENUEBERMITTLUNG	1713	1234	190	479	305	40	35	6	5	3
KREDIT- UND SONSTIGE FINANZIERUNGS- INSTITUTE	1073	57	27	1016	493	2	1	1	1	-
VERSICHERUNGSGEWERBE	67	2	1	65	50	-	-	-	-	-
KREDITINSTITUTE UND VERSICHERUNGS- GEWERBE	1140	59	28	1081	543	2	1	1	1	-
GASTSTAETTEN- UND BEHERBERGUNGSGEWERBE	1892	877	645	1015	773	121	90	40	31	20
REINIGUNG UND KOERPERPFLEGE	535	496	412	39	30	32	30	16	2	1
WISSENSCHAFT, BILDUNG, KUNST UND PUBLIZISTIK	1029	316	163	713	389	56	29	2	27	10
GESUNDHEITS- UND VETERINAERWESEN	3057	442	347	2615	2218	89	17	14	72	50
RECHTS- UND WIRTSCHAFTSBERATUNG	968	101	47	867	541	19	4	1	15	7
SONSTIGE DIENSTLEISTUNGEN	451	362	70	89	58	30	28	2	2	-
DIENSTLEISTUNGEN, A.N.G.	7932	2594	1684	5338	4009	347	198	75	149	88
ORGANISATIONEN OHNE ERWERBSCHARAKTER UND PRIVATE HAUSHALTE	729	244	188	485	354	13	7	5	6	5
GEBIETSKOERPERSCHAFTEN	3182	1383	350	1799	1029	24	13	6	11	8
SOZIALVERSICHERUNG	179	13	8	166	104	-	-	-	-	-
GEBIETSKOERPERSCHAFTEN UND SOZIAL- VERSICHERUNG	3361	1396	358	1965	1133	24	13	6	11	8
OHNE ANGABE	-	-	-	-	-	-	-	-	-	-
INSGESAMT	40523	22057	4645	18466	11293	1550	1278	323	272	150

SOZIALVERSICHERUNGSPFLICHTIG BESCHAEFTIGTE ARBEITNEHMER, DARUNTER AUSLAENDER IN DEN  
 WIRTSCHAFTSABTEILUNGEN UND -GRUPPEN SOWIE ARBEITER UND ANGESTELLTE AM 31.12.89

WIRTSCHAFTSABTEILUNG ----- WIRTSCHAFTSUNTERABTEILUNG	BESCHAEFTIGTE					DARUNTER AUSLAENDER				
	INSGESAMT	DAVON			ZUSAMMEN	DAVON				
		DARUNTER ARBEITER	WEIBLICH	ANGEST.		DARUNTER ARBEITER	WEIBLICH	ANGEST.	DARUNTER WEIBLICH	
KREIS HEINSBERG										
LAND- UND FORSTWIRTSCHAFT, TIERHALTUNG UND FISCHEREI	698	619	126	79	40	28	28	1	-	-
ENERGIEWIRTSCHAFT UND WASSERVER- SORGUNG, BERGBAU	4589	3585	65	1004	171	833	797	-	36	4
CHEMISCHE INDUSTRIE U. MINERALOEL- VERARBEITUNG	3563	3119	315	444	126	564	550	25	14	1
KUNSTSTOFF-, GUMMI- UND ASBESTVERARBEITUNG	1151	953	421	198	77	202	197	131	5	2
GEWINNUNG UND VERARBEITUNG VON STEINEN UND ERDEN, FEINKERAMIK, GLAS	453	353	-	100	40	31	26	-	5	1
EISEN- UND NE-METALLERZEUGUNG, GIESSEREI UND STAHLVERFORMUNG	1031	834	58	197	89	110	107	-	3	-
STAHL-, MASCHINEN- UND FAHRZEUGBAU, ADV	5514	4139	352	1375	482	232	200	10	32	9
ELEKTROTECHNIK, (OHNE ADV), FEINMECHANIK, EBM-W., OPTIK	1454	1089	280	365	137	81	75	18	6	-
HOLZ-, PAPIER- UND DRUCKGEWERBE	1098	855	105	243	141	62	57	5	5	1
LEDER-, TEXTIL- UND BEKLEIDUNGSGEWERBE	4314	3496	2315	818	379	500	483	290	17	4
NAHRUNGS- UND GENUSSMITTELGEWERBE	1281	696	163	585	509	80	75	44	5	3
VERARBEITENDES GEWERBE (OHNE BAUGEWERBE)	19859	15534	4009	4325	1980	1862	1770	523	92	21
BAUHAUPTGEWERBE	3914	3319	15	595	210	201	189	1	12	3
AUSBAU- UND BAUHILFSGEWERBE	1031	855	34	176	121	41	40	-	1	1
BAUGEWERBE	4945	4174	49	771	331	242	229	1	13	4
GROSSHANDEL	2058	887	103	1171	516	74	55	6	19	9
HANDELSVERMITTLUNG	229	121	39	108	67	6	3	-	3	1
EINZELHANDEL	4750	1317	336	3433	2525	114	52	11	62	40
HANDEL	7037	2325	478	4712	3108	194	110	17	84	50
EISENBAHNEN	.	.	.	.	.	.	.	.	.	.
DEUTSCHE BUNDESPOST	255	161	82	94	93	4	3	2	1	1
VERKEHR (OHNE EISENBAHNEN UND DEUTSCHE BUNDESPOST)	.	.	.	.	.	.	.	.	.	.
VERKEHR- UND NACHRICHTENUEBERMITTLUNG	1046	776	113	270	189	42	36	4	6	4
KREDIT- UND SONSTIGE FINANZIERUNGS- INSTITUTE	1355	36	16	1319	621	18	1	-	17	8
VERSICHERUNGSGEWERBE	83	-	-	83	58	2	-	-	2	1
KREDITINSTITUTE UND VERSICHERUNGS- GEWERBE	1438	36	16	1402	679	20	1	-	19	9
GASTSTAETTEN- UND BEHERBERGUNGSGEWERBE	1434	672	430	762	589	133	109	35	24	20
REINIGUNG UND KOERPERPFLEGE	725	652	547	73	59	54	52	45	2	1
WISSENSCHAFT, BILDUNG, KUNST UND PUBLIZISTIK	714	107	79	607	484	33	1	1	32	20
GESUNDHEITS- UND VETERINAERWESEN	2547	310	257	2237	1934	107	10	6	97	73
RECHTS- UND WIRTSCHAFTSBERATUNG	1163	79	13	1084	743	30	8	1	22	5
SONSTIGE DIENSTLEISTUNGEN	237	174	45	63	45	8	7	2	1	-
DIENSTLEISTUNGEN, A.N.G.	6820	1994	1371	4826	3854	365	187	90	178	119
ORGANISATIONEN OHNE ERWERBSCHARAKTER UND PRIVATE HAUSHALTE	1067	456	265	611	379	32	17	8	15	6
GEBIETSKOERPERSCHAFTEN	3696	1697	564	1999	1043	197	99	26	98	37
SOZIALVERSICHERUNG	212	20	18	192	118	1	1	1	-	-
GEBIETSKOERPERSCHAFTEN UND SOZIAL- VERSICHERUNG	3908	1717	582	2191	1161	198	100	27	98	37
OHNE ANGABE	12	12	12	-	-	1	1	1	-	-
INSGESAMT	51419	31228	7086	20191	11892	3817	3276	672	541	254



WIRTSCHAFTSABTEILUNG ----- WIRTSCHAFTSUNTERABTEILUNG	BESCHAEFTE					DARUNTER AUSLAENDER				
	INSGESAMT	DAVON				ZUSAMMEN	DAVON			
		ARBEITER	DARUNTER WEIBLICH	ANGEST.	DARUNTER WEIBLICH		ARBEITER	DARUNTER WEIBLICH	ANGEST.	DARUNTER WEIBLICH
OBERBERGISCHER KREIS										
LAND- UND FORSTWIRTSCHAFT, TIERHALTUNG UND FISCHEREI	498	415	88	83	36	20	17	-	3	2
ENERGIEWIRTSCHAFT UND WASSERVER- SORGUNG, BERGBAU	837	449	33	388	111	5	2	-	3	1
CHEMISCHE INDUSTRIE U. MINERALOEL- VERARBEITUNG	385	169	73	216	98	38	27	19	11	2
KUNSTSTOFF-, GUMMI- UND ASBESTVERARBEITUNG	7228	5474	1663	1754	597	1221	1190	274	31	13
GEWINNUNG UND VERARBEITUNG VON STEINEN UND ERDEN, FEINKERAMIK, GLAS	392	263	11	129	53	28	27	2	1	-
EISEN- UND NE-METALLERZEUGUNG, GIESSEREI UND STAHLVERFORMUNG	4990	3660	336	1330	449	636	626	64	10	2
STAHL-, MASCHINEN- UND FAHRZEUGBAU, ADV	15252	9929	549	5323	1599	1520	1428	75	92	23
ELEKTROTECHNIK, (OHNE ADV), FEINMECHANIK, EBM-W., OPTIK	10523	7243	3113	3280	1165	1066	1008	541	58	11
HOLZ-, PAPIER- UND DRUCKGEWERBE	2943	2118	377	825	337	259	248	57	11	5
LEDER-, TEXTIL- UND BEKLEIDUNGSGEWERBE	2281	1734	1225	547	275	311	299	179	12	2
NAHRUNGS- UND GENUSSMITTELGEWERBE	1222	696	115	526	433	52	49	12	3	1
VERARBEITENDES GEWERBE (OHNE BAUGEWERBE)	45216	31286	7462	13930	5006	5131	4902	1223	229	59
BAUHAUPTGEWERBE	2928	2436	15	492	192	294	289	2	5	2
AUSBAU- UND BAUHILFSGEWERBE	1849	1591	163	258	186	78	75	8	3	2
BAUGEWERBE	4777	4027	178	750	378	372	364	10	8	4
GROSSHANDEL	2641	1075	191	1566	684	122	102	10	20	9
HANDELSVERMITTLUNG	843	337	63	506	248	45	36	20	9	2
EINZELHANDEL	5406	1045	326	4361	3355	124	45	12	79	49
HANDEL	8890	2457	580	6433	4287	291	183	42	108	60
EISENBAHNEN	.	.	.	.	.	.	.	.	.	.
DEUTSCHE BUNDESPOST	408	349	180	59	55	2	2	1	-	-
VERKEHR (OHNE EISENBAHNEN UND DEUTSCHE BUNDESPOST)	.	.	.	.	.	.	.	.	.	.
VERKEHR- UND NACHRICHTENUEBERMITTLUNG	1760	1359	245	401	277	33	31	2	2	2
KREDIT- UND SONSTIGE FINANZIERUNGS- INSTITUTE	1479	80	67	1399	699	4	-	-	4	1
VERSICHERUNGSGEWERBE	122	-	-	122	81	-	-	-	-	-
KREDITINSTITUTE UND VERSICHERUNGS- GEWERBE	1601	80	67	1521	780	4	-	-	4	1
GASTSTAETTEN- UND BEHERBERGUNGSGEWERBE	3606	1867	1078	1739	1314	497	410	140	87	56
REINIGUNG UND KOERPERPFLEGE	837	776	656	61	53	50	50	44	-	-
WISSENSCHAFT, BILDUNG, KUNST UND PUBLIZISTIK	1634	385	290	1249	930	50	13	12	37	18
GESUNDHEITS- UND VETERINAERWESEN	4240	525	383	3715	3013	176	50	43	126	96
RECHTS- UND WIRTSCHAFTSBERATUNG	2499	348	70	2151	1204	47	14	4	33	11
SONSTIGE DIENSTLEISTUNGEN	2144	296	42	1848	424	160	16	3	144	17
DIENSTLEISTUNGEN, A.N.G.	14960	4197	2519	10763	6938	980	553	246	427	198
ORGANISATIONEN OHNE ERWERBSCHARAKTER UND PRIVATE HAUSHALTE	1175	330	238	845	566	37	21	12	16	8
GEBIETSKOERPERSCHAFTEN	2850	860	198	1990	1185	25	14	5	11	8
SOZIALVERSICHERUNG	295	27	23	268	182	6	4	3	2	1
GEBIETSKOERPERSCHAFTEN UND SOZIAL- VERSICHERUNG	3145	887	221	2258	1367	31	18	8	13	9
OHNE ANGABE	20	20	12	-	-	-	-	-	-	-
INSGESAMT	82879	45507	11643	37372	19746	6904	6091	1543	813	344

SOZIALVERSICHERUNGSPFLICHTIG BESCHAEFTIGTE ARBEITNEHMER, DARUNTER AUSLAENDER IN DEN  
 WIRTSCHAFTSABTEILUNGEN UND -GRUPPEN SOWIE ARBEITER UND ANGESTELLTE AM 31.12.89

WIRTSCHAFTSABTEILUNG ----- WIRTSCHAFTSUNTERABTEILUNG	BESCHAEFTIGTE					DARUNTER AUSLAENDER				
	INSGESAMT	DAVON			ZUSAMMEN	DAVON				
		DARUNTER ARBEITER	WEIBLICH	ANGEST.		DARUNTER ARBEITER	WEIBLICH	ANGEST.		
RHEINISCH-BERGISCHER KREIS										
LAND- UND FORSTWIRTSCHAFT, TIERHALTUNG UND FISCHEREI	714	570	140	144	105	43	40	4	3	3
ENERGIEWIRTSCHAFT UND WASSERVER- SORGUNG, BERGBAU	466	223	12	243	65	2	2	-	-	-
CHEMISCHE INDUSTRIE U. MINERALOEL- VERARBEITUNG	184	85	48	99	62	17	13	8	4	2
KUNSTSTOFF-, GUMMI- UND ASBESTVERARBEITUNG	1826	1284	392	542	209	318	306	121	12	7
GEWINNUNG UND VERARBEITUNG VON STEINEN UND ERDEN, FEINKERAMIK, GLAS	488	367	27	121	27	139	137	3	2	-
EISEN- UND NE-METALLERZEUGUNG, GIESSEREI UND STAHLVERFORMUNG	1217	890	97	327	137	260	253	40	7	-
STAHL-, MASCHINEN- UND FAHRZEUGBAU, ADV	9649	6541	698	3108	1076	1387	1326	193	61	18
ELEKTROTECHNIK, (OHNE ADV), FEINMECHANIK, EDM-W., OPTIK	6173	3304	970	2869	849	632	552	229	80	20
HOLZ-, PAPIER- UND DRUCKGEWERBE	4923	3690	562	1233	464	957	935	166	22	6
LEDER-, TEXTIL- UND BEKLEIDUNGSGEWERBE	1052	824	450	228	107	225	220	122	5	3
NAHRUNGS- UND GENUSSMITTELGEWERBE	1518	889	239	629	551	123	109	30	14	14
VERARBEITENDES GEWERBE (OHNE BAUGEWERBE)	27030	17874	3483	9156	3482	4058	3851	912	207	70
BAUHAUPTGEWERBE	2257	1886	11	371	188	276	266	-	10	3
AUSBAU- UND BAUHILFSGEWERBE	1607	1337	37	270	170	117	113	1	4	-
BAUGEWERBE	3864	3223	48	641	358	393	379	1	14	3
GROSSHANDEL	3087	1098	199	1989	848	196	142	16	54	19
HANDELSVERMITTLUNG	1237	248	57	989	505	41	14	1	27	10
EINZELHANDEL	5069	1068	387	4001	3036	196	89	33	107	76
HANDEL	9393	2414	643	6979	4389	433	245	50	188	105
EISENBAHNEN	-	-	-	-	-	-	-	-	-	-
DEUTSCHE BUNDESPOST	291	253	152	38	35	2	2	2	-	-
VERKEHR (OHNE EISENBAHNEN UND DEUTSCHE BUNDESPOST)	1244	961	98	283	179	59	53	2	6	5
VERKEHR- UND NACHRICHTENUEBERMITTLUNG	1535	1214	250	321	214	61	55	4	6	5
KREDIT- UND SONSTIGE FINANZIERUNGS- INSTITUTE	1365	94	78	1271	743	15	2	2	13	11
VERSICHERUNGSGEWERBE	108	3	1	105	71	2	1	1	1	1
KREDITINSTITUTE UND VERSICHERUNGS- GEWERBE	1473	97	79	1376	814	17	3	3	14	12
GASTSTAETTEN- UND BEHERBERGUNGSGEWERBE	2470	1329	849	1141	891	270	211	110	59	36
REINIGUNG UND KOERPERPFLEGE	1418	1298	1024	120	73	295	289	232	6	4
WISSENSCHAFT, BILDUNG, KUNST UND PUBLIZISTIK	2286	575	408	1711	1267	98	50	36	48	29
GESUNDHEITS- UND VETERINAERWESEN	3257	361	279	2896	2501	194	72	62	122	95
RECHTS- UND WIRTSCHAFTSBERATUNG	3013	590	176	2423	1325	134	62	9	72	22
SONSTIGE DIENSTLEISTUNGEN	886	526	68	360	150	52	50	4	2	1
DIENSTLEISTUNGEN, A.N.G.	13330	4679	2804	8651	6207	1043	734	453	309	187
ORGANISATIONEN OHNE ERWERBSCHARAKTER UND PRIVATE HAUSHALTE	1343	338	228	1005	705	50	22	14	28	18
GEBIETSKOERPERSCHAFTEN	2868	796	255	2072	1201	82	53	20	29	18
SOZIALVERSICHERUNG	700	42	25	658	407	6	1	1	5	5
GEBIETSKOERPERSCHAFTEN UND SOZIAL- VERSICHERUNG	3568	838	280	2730	1608	88	54	21	34	23
OHNE ANGABE	22	22	21	-	-	-	-	-	-	-
INSGESAMT	62730	31492	7988	31246	17947	6188	5385	1462	803	426

WIRTSCHAFTSABTEILUNG ----- WIRTSCHAFTSUNTERABTEILUNG	BESCHAEFTIGTE					DARUNTER AUSLAENDER				
	INSGESAMT	DAVDN				ZUSAMMEN	DAVDN			
		ARBEITER	DARUNTER WEIBLICH	ANGEST.	DARUNTER WEIBLICH		ARBEITER	DARUNTER WEIBLICH	ANGEST.	DARUNTER WEIBLICH
RHEIN-SIEG-KREIS										
LAND- UND FORSTWIRTSCHAFT, TIERHALTUNG UND FISCHEREI	1522	1295	275	227	120	185	181	10	4	2
ENERGIEWIRTSCHAFT UND WASSERVER- SORGUNG, BERGBAU	651	287	18	364	133	8	6	1	2	1
CHEMISCHE INDUSTRIE U. MINERALDEL- VERARBEITUNG	6961	3890	1033	3071	1194	695	629	220	66	29
KUNSTSTOFF-, GUMMI- UND ASBESTVERARBEITUNG	4966	3402	522	1564	482	846	822	144	24	7
GEWINNUNG UND VERARBEITUNG VON STEINEN UND ERDEN, FEINKERAMIK, GLAS	2115	1570	305	545	200	451	440	106	11	4
EISEN- UND NE-METALLERZEUGUNG, GIESSEREI UND STAHLVERFORMUNG	3610	3023	158	587	164	991	973	64	18	3
STAHL-, MASCHINEN- UND FAHRZEUGBAU, ADV	15599	10359	316	5240	1531	1689	1577	119	112	36
ELEKTROTECHNIK, (OHNE ADV), FEINMECHANIK, EDM-W., OPTIK	4682	3070	736	1612	579	327	282	98	45	10
HOLZ-, PAPIER- UND DRUCKGEWERBE	2622	1940	259	682	353	171	158	23	13	5
LEDER-, TEXTIL- UND BEKLEIDUNGSGEWERBE	1502	1053	678	449	264	307	303	157	4	1
NAHRUNGS- UND GENUSSMITTELGEWERBE	2614	1535	216	1079	884	138	125	31	13	8
VERARBEITENDES GEWERBE (OHNE BAUGEWERBE)	44671	29842	4223	14829	5651	5615	5309	962	306	103
BAUHAUPTGEWERBE	5599	4634	70	965	397	694	670	15	24	9
AUSBAU- UND BAUHILFSGEWERBE	3192	2665	32	527	352	128	124	2	4	3
BAUGEWERBE	8791	7299	102	1492	749	822	794	17	28	12
GROSSHANDEL	4364	1714	232	2650	1107	212	159	42	53	18
HANDELSVERMITTLUNG	608	222	35	386	234	30	13	4	17	6
EINZELHANDEL	9041	1661	687	7380	5589	295	120	43	175	106
HANDEL	14013	3597	954	10416	6930	537	292	89	245	130
EISENBAHNEN	60	57	18	3	2	1	1	1	-	-
DEUTSCHE BUNDESPOST	379	327	179	52	49	5	5	-	-	-
VERKEHR (OHNE EISENBAHNEN UND DEUTSCHE BUNDESPOST)	2382	1725	53	657	335	106	88	1	18	7
VERKEHR- UND NACHRICHTENUEBERMITTLUNG	2821	2109	250	712	386	112	94	2	18	7
KREDIT- UND SONSTIGE FINANZIERUNGS- INSTITUTE	3012	173	142	2839	1618	19	3	3	16	11
VERSICHERUNGSGEWERBE	207	7	6	200	131	1	-	-	1	1
KREDITINSTITUTE UND VERSICHERUNGS- GEWERBE	3219	180	148	3039	1749	20	3	3	17	12
GASTSTAETTEN- UND BEHERBERGUNGSGEWERBE	4787	2614	1626	2173	1669	490	406	200	84	61
REINIGUNG UND KOERPERPFLEGE	1891	1734	1408	157	125	178	175	141	3	2
WISSENSCHAFT, BILDUNG, KUNST UND PUBLIZISTIK	3089	721	446	2368	1590	93	48	31	45	27
GESUNDHEITS- UND VETERINAERWESEN	5561	444	346	5117	4519	260	52	43	208	168
RECHTS- UND WIRTSCHAFTSBERATUNG	4105	327	53	3778	2202	126	17	3	109	41
SONSTIGE DIENSTLEISTUNGEN	1204	716	168	488	206	68	58	6	10	2
DIENSTLEISTUNGEN, A.N.G.	20637	6556	4047	14081	10311	1215	756	424	459	301
ORGANISATIONEN OHNE ERWERBSCHARAKTER UND PRIVATE HAUSHALTE	4308	805	490	3503	2032	188	73	32	115	54
GEBIETSKOERPERSCHAFTEN	6350	2088	475	4262	2504	144	72	34	72	42
SOZIALVERSICHERUNG	505	28	20	477	269	5	3	2	2	1
GEBIETSKOERPERSCHAFTEN UND SOZIAL- VERSICHERUNG	6855	2116	495	4739	2773	149	75	36	74	43
OHNE ANGABE	18	18	18	-	-	-	-	-	-	-
INSGESAMT	107506	54104	11020	53402	30834	8851	7583	1576	1268	665

SOZIALVERSICHERUNGSPFLICHTIG BESCHAEFTIGTE ARBEITNEHMER, DARUNTER AUSLAENDER IN DEN  
 WIRTSCHAFTSABTEILUNGEN UND -GRUPPEN SDWIE ARBEITER UND ANGESTELLTE AM 31.12.89

WIRTSCHAFTSABTEILUNG ----- WIRTSCHAFTSUNTERABTEILUNG	BESCHAEFTIGTE					DARUNTER AUSLAENDER				
	INSGESAMT	DAVON				ZUSAMMEN	DAVON			
		ARBEITER	DARUNTER WEIBLICH	ANGEST.	DARUNTER WEIBLICH		ARBEITER	DARUNTER WEIBLICH	ANGEST.	DARUNTER WEIBLICH
REG.-BEZ. MUENSTER										
LAND- UND FORSTWIRTSCHAFT, TIERHALTUNG UND FISCHEREI	8657	7409	2052	1248	661	326	313	58	13	4
ENERGIEWIRTSCHAFT UND WASSERVER- SORGUNG, BERGBAU	59451	51610	272	7841	1430	9999	9912	14	87	5
CHEMISCHE INDUSTRIE U. MINERALOEL- VERARBEITUNG	33567	19042	1397	14525	4203	973	779	58	194	37
KUNSTSTOFF-, GUMMI- UND ASBESTVERARBEITUNG	11372	8309	1099	3063	1080	629	573	101	56	10
GEWINNUNG UND VERARBEITUNG VON STEINEN UND ERDEN, FEINKERAMIK, GLAS	11107	7961	260	3146	1007	575	549	15	26	8
EISEN- UND NE-METALLERZEUGUNG, GIESSEREI UND STAHLVERFORMUNG	13237	10625	238	2612	891	1517	1485	51	32	11
STAHL-, MASCHINEN- UND FAHRZEUGBAU, ADV	65385	44788	1437	20597	6539	3276	3041	224	235	56
ELEKTROTECHNIK, (OHNE ADV), FEINMECHANIK, EBM-W., OPTIK	27801	19753	5915	8048	2911	1795	1686	637	109	27
HOLZ-, PAPIER- UND DRUCKGEWERBE	27366	21134	2259	6232	2425	1172	1120	151	52	14
LEDER-, TEXTIL- UND BEKLEIDUNGSGEWERBE	31835	23683	12101	8152	3549	2657	2544	1044	113	30
NAHRUNGS- UND GENUSSMITTELGEWERBE	24186	15169	4424	9017	6463	1435	1349	602	86	51
VERARBEITENDES GEWERBE (OHNE BAUGEWERBE)	245856	170464	29130	75392	29068	14029	13126	2883	903	244
BAUHAUPTGEWERBE	33261	27754	145	5507	1982	1760	1712	6	48	9
AUSBAU- UND BAUHILFSGEWERBE	16550	13778	573	2772	1665	575	552	47	23	12
BAUGEWERBE	49811	41532	718	8279	3647	2335	2264	53	71	21
GROSSHANDEL	27729	10536	1869	17193	6580	888	685	204	203	79
HANDELSVERMITTLUNG	3506	1370	217	2136	1060	151	129	32	22	12
EINZELHANDEL	65157	12884	4326	52273	39436	1049	484	146	565	368
HANDEL	96392	24790	6412	71602	47076	2088	1298	382	790	459
EISENBAHNEN	1251	1051	43	200	82	27	27	2	-	-
DEUTSCHE BUNDESPOST	4797	3779	1154	1018	667	14	13	3	1	1
VERKEHR (OHNE EISENBAHNEN UND DEUTSCHE BUNDESPOST)	17419	12598	596	4821	2305	580	495	17	85	41
VERKEHR- UND NACHRICHTENUEBERMITTLUNG	23467	17428	1793	6039	3054	621	535	22	86	42
KREDIT- UND SONSTIGE FINANZIERUNGS- INSTITUTE	17687	746	475	16941	8409	69	8	5	61	30
VERSICHERUNGSGEWERBE	7851	262	133	7589	3120	37	4	2	33	16
KREDITINSTITUTE UND VERSICHERUNGS- GEWERBE	25538	1008	608	24530	11529	106	12	7	94	46
GASTSTAETTEN- UND BEHERBERGUNGSGEWERBE	21656	12194	8245	9462	7004	1712	1515	685	197	128
REINIGUNG UND KOERPERPFLEGE	11616	10723	9082	893	644	942	930	780	12	10
WISSENSCHAFT, BILDUNG, KUNST UND PUBLIZISTIK	26735	7944	4665	18791	12683	1123	420	138	703	334
GESUNDEHEITS- UND VETERINAERWESEN	49574	6904	5100	42670	35559	1604	417	351	1187	777
RECHTS- UND WIRTSCHAFTSBERATUNG	19382	1732	334	17650	10980	286	81	5	205	95
SONSTIGE DIENSTLEISTUNGEN	11729	8072	2190	3657	1725	484	424	88	60	16
DIENSTLEISTUNGEN, A.N.G.	140692	47569	29616	93123	68595	6151	3787	2047	2364	1360
ORGANISATIONEN OHNE ERWERBSCHARAKTER UND PRIVATE HAUSHALTE	20317	5490	3600	14827	9934	704	403	242	301	131
GEBIETSKOERPERSCHAFTEN	39692	15588	4057	24104	12982	980	673	139	307	122
SOZIALVERSICHERUNG	7194	535	357	6659	3726	27	7	4	20	12
GEBIETSKOERPERSCHAFTEN UND SOZIAL- VERSICHERUNG	46886	16123	4414	30763	16708	1007	680	143	327	134
OHNE ANGABE	173	139	121	34	12	7	4	2	3	-
INSGESAMT	717240	383562	78736	333678	191714	37373	32334	5853	5039	2446

WIRTSCHAFTSABTEILUNG ----- WIRTSCHAFTSUNTERABTEILUNG	BESCHAEFTIGTE					DARUNTER AUSLAENDER				
	INSGESAMT	DAVON				ZUSAMMEN	DAVON			
		ARBEITER	DARUNTER WEIBLICH	ANGEST.	DARUNTER WEIBLICH		ARBEITER	DARUNTER WEIBLICH	ANGEST.	DARUNTER WEIBLICH
BOTTROP, STADT										
LAND- UND FORSTWIRTSCHAFT, TIERHALTUNG UND FISCHEREI	238	210	82	28	20	6	6	1	-	-
ENERGIEWIRTSCHAFT UND WASSERVER- SORGUNG, BERGBAU	5479	5226	7	253	45	870	867	-	3	1
CHEMISCHE INDUSTRIE U. MINERALOEL- VERARBEITUNG	1040	582	19	458	135	30	23	-	7	-
KUNSTSTOFF-, GUMMI- UND ASBESTVERARBEITUNG	72	50	-	22	6	4	4	-	-	-
GEWINNUNG UND VERARBEITUNG VON STEINEN UND ERDEN, FEINKERAMIK, GLAS	139	106	2	33	9	1	1	-	-	-
EISEN- UND NE-METALLERZEUGUNG, GIESSEREI UND STAHLVERFORMUNG	443	362	5	81	29	41	41	-	-	-
STAHL-, MASCHINEN- UND FAHRZEUGBAU, ADV	1435	989	18	446	151	70	66	2	4	-
ELEKTROTECHNIK, (OHNE ADV), FEINMECHANIK, EBM-W., OPTIK	665	465	184	200	88	35	32	15	3	2
HOLZ-, PAPIER- UND DRUCKGEWERBE	760	565	26	195	59	56	51	2	5	-
LEDER-, TEXTIL- UND BEKLEIDUNGSGEWERBE	135	118	105	17	12	30	30	28	-	-
NAHRUNGS- UND GENUSSMITTELGEWERBE	858	501	188	357	280	59	54	18	5	3
VERARBEITENDES GEWERBE (OHNE BAUGEWERBE)	5547	3738	547	1809	769	326	302	65	24	5
BAUHAUPTGEWERBE	1564	1254	13	310	119	106	102	-	4	-
AUSBAU- UND BAUHILFSGEWERBE	667	575	14	92	50	28	26	-	2	-
BAUGEWERBE	2231	1829	27	402	169	134	128	-	6	-
GROSSHANDEL	752	284	42	468	199	32	25	4	7	4
HANDELSVERMITTLUNG	128	27	6	101	34	3	2	-	1	-
EINZELHANDEL	3179	599	188	2580	1941	64	34	8	30	19
HANDEL	4059	910	236	3149	2174	99	61	12	38	23
EISENBAHNEN	-	-	-	-	-	-	-	-	-	-
DEUTSCHE BUNDESPOST	.	.	.	.	.	.	.	.	.	.
VERKEHR (OHNE EISENBAHNEN UND DEUTSCHE BUNDESPOST)	.	.	.	.	.	.	.	.	.	.
VERKEHR- UND NACHRICHTENUEBERMITTLUNG	1737	1383	217	354	177	52	49	9	3	1
KREDIT- UND SONSTIGE FINANZIERUNGS- INSTITUTE	536	27	18	509	269	1	-	-	1	1
VERSICHERUNGSGEWERBE	65	-	-	65	39	1	-	-	1	1
KREDITINSTITUTE UND VERSICHERUNGS- GEWERBE	601	27	18	574	308	2	-	-	2	2
GASTSTAETTEN- UND BEHERBERGUNGSGEWERBE	968	504	389	464	371	92	82	41	10	8
REINIGUNG UND KOERPERPFLEGE	677	600	479	77	54	91	88	71	3	3
WISSENSCHAFT, BILDUNG, KUNST UND PUBLIZISTIK	632	174	119	458	380	44	24	16	20	9
GESUNDHEITS- UND VETERINAERWESEN	2123	270	206	1853	1586	82	9	7	73	50
RECHTS- UND WIRTSCHAFTSBERATUNG	733	165	12	568	393	20	12	-	8	8
SONSTIGE DIENSTLEISTUNGEN	369	298	53	71	29	5	4	-	1	-
DIENSTLEISTUNGEN, A.N.G.	5502	2011	1258	3491	2813	334	219	135	115	78
ORGANISATIONEN OHNE ERWERBSCHARAKTER UND PRIVATE HAUSHALTE	444	107	79	337	230	12	7	5	5	3
GEBIETSKOERPERSCHAFTEN	2224	1324	380	900	469	25	16	4	9	3
SOZIALVERSICHERUNG	129	17	14	112	79	-	-	-	-	-
GEBIETSKOERPERSCHAFTEN UND SOZIAL- VERSICHERUNG	2353	1341	394	1012	548	25	16	4	9	3
OHNE ANGABE	-	-	-	-	-	-	-	-	-	-
INSGESAMT	28191	16782	2865	11409	7253	1860	1655	231	205	116

SOZIALVERSICHERUNGSPFLICHTIG BESCHAEFTIGTE ARBEITNEHMER, DARUNTER AUSLAENDER IN DEN  
 WIRTSCHAFTSABTEILUNGEN UND -GRUPPEN SOWIE ARBEITER UND ANGESTELLTE AM 31.12.89

WIRTSCHAFTSABTEILUNG	BESCHAEFTIGTE					DARUNTER AUSLAENDER				
	INSGESAMT	DAVON				ZUSAMMEN	DAVON			
		DARUNTER ARBEITER	WEIBLICH	ANGEST.	WEIBLICH		DARUNTER ARBEITER	WEIBLICH	ANGEST.	DARUNTER WEIBLICH
WIRTSCHAFTSUNTERABTEILUNG										
GELSENKIRCHEN, STADT										
LAND- UND FORSTWIRTSCHAFT, TIERHALTUNG UND FISCHEREI	443	372	113	71	35	35	34	1	1	-
ENERGIEWIRTSCHAFT UND WASSERVER- SORGUNG, BERGBAU	17862	15553	115	2309	474	4141	4114	2	27	2
CHEMISCHE INDUSTRIE U. MINERALDEL- VERARBEITUNG	5703	3286	79	2417	600	77	41	5	36	4
KUNSTSTOFF-, GUMMI- UND ASBESTVERARBEITUNG	117	70	47	47	25	2	2	1	-	-
GEWINNUNG UND VERARBEITUNG VON STEINEN UND ERDEN, FEINKERAMIK, GLAS	2249	1378	47	871	319	100	92	6	8	3
EISEN- UND NE-METALLERZEUGUNG, GIESSEREI UND STAHLVERFORMUNG	4469	3538	59	931	269	709	698	34	11	5
STAHL-, MASCHINEN- UND FAHRZEUGBAU, ADV	6755	5297	482	1458	474	1002	995	164	7	2
ELEKTROTECHNIK, (OHNE ADV), FEINMECHANIK, EBM-W., OPTIK	2778	1796	369	982	383	176	163	46	13	3
HOLZ-, PAPIER- UND DRUCKGEWERBE	1437	1123	188	314	143	139	138	11	1	1
LEDER-, TEXTIL- UND BEKLEIDUNGSGEWERBE	1867	1337	1174	530	361	131	124	105	7	4
NAHRUNGS- UND GENUSSMITTELGEWERBE	2817	1553	442	1264	1022	176	157	73	19	13
VERARBEITENDES GEWERBE (OHNE BAUGEWERBE)	28192	19378	2887	8814	3596	2512	2410	445	102	35
BAUHAUPTGEWERBE	2950	2462	12	488	199	189	184	2	5	1
AUSBAU- UND BAUHILFSGEWERBE	2062	1759	38	303	199	135	132	1	3	3
BAUGEWERBE	5012	4221	50	791	398	324	316	3	8	4
GROSSHANDEL	3912	1755	455	2157	1084	254	221	94	33	17
HANDELSVERMITTLUNG	213	58	5	155	83	9	8	-	1	1
EINZELHANDEL	7628	1312	501	6316	4887	176	81	25	95	67
HANDEL	11753	3125	961	8628	6054	439	310	119	129	85
EISENBANNER	.	.	.	.	.	.	.	.	.	.
DEUTSCHE BUNDESPOST	.	.	.	.	.	.	.	.	.	.
VERKEHR (OHNE EISENBAHNEN UND DEUTSCHE BUNDESPOST)	2205	1553	67	652	278	75	61	1	14	6
VERKEHR- UND NACHRICHTENUEBERMITTLUNG	2655	1959	252	696	310	80	66	1	14	6
KREDIT- UND SONSTIGE FINANZIERUNGS- INSTITUTE	1761	65	26	1696	905	5	-	-	5	-
VERSICHERUNGSGEWERBE	215	10	8	205	97	-	-	-	-	-
KREDITINSTITUTE UND VERSICHERUNGS- GEWERBE	1976	75	34	1901	1002	5	-	-	5	-
GASTSTAETTEN- UND BEHERBERGUNGSGEWERBE	3116	1645	1146	1471	1065	323	278	152	45	35
REINIGUNG UND KOERPERPFLEGE	1747	1619	1336	128	92	173	171	155	2	1
WISSENSCHAFT, BILDUNG, KUNST UND PUBLIZISTIK	3628	1562	847	2066	1382	377	196	20	181	84
GESUNDHEITS- UND VETERINAERWESEN	5380	642	484	4738	3942	233	35	26	198	150
RECHTS- UND WIRTSCHAFTSBERATUNG	2300	163	55	2137	1297	41	3	1	38	21
SONSTIGE DIENSTLEISTUNGEN	2149	1641	583	508	290	167	152	19	15	5
DIENSTLEISTUNGEN, A.N.G.	18320	7272	4451	11048	8068	1314	835	373	479	296
ORGANISATIONEN OHNE ERWERBSCHARAKTER UND PRIVATE HAUSHALTE	2584	804	545	1780	1227	185	144	92	41	21
GEBIETSKOERPERSCHAFTEN	3922	1549	522	2373	1477	142	112	50	30	17
SUZIALVERSICHERUNG	770	58	41	712	446	1	-	-	1	1
GEBIETSKOERPERSCHAFTEN UND SOZIAL- VERSICHERUNG	4692	1607	563	3085	1923	143	112	50	31	18
OHNE ANGABE	-	-	-	-	-	-	-	-	-	-
INSGESAMT	93489	54366	9971	39123	23087	9178	8341	1086	837	467

WIRTSCHAFTSABTEILUNG ----- WIRTSCHAFTSUNTERABTEILUNG	BESCHAEFTIGTE					DARUNTER AUSLAENDER				
	INSGESAMT	DAVON				ZUSAMMEN	DAVON			
		ARBEITER	DARUNTER WEIBLICH	ANGEST.	DARUNTER WEIBLICH		ARBEITER	DARUNTER WEIBLICH	ANGEST.	DARUNTER WEIBLICH
MUNSTER, STADT										
LAND- UND FORSTWIRTSCHAFT, TIERHALTUNG UND FISCHEREI	1097	880	180	217	101	70	65	6	5	1
ENERGIEWIRTSCHAFT UND WASSERVER- SORGUNG, BERGBAU	2062	977	30	1085	283	24	24	3	-	-
CHEMISCHE INDUSTRIE U. MINERALDEL- VERARBEITUNG	5814	2668	303	3146	1052	344	289	25	55	14
KUNSTSTOFF-, GUMMI- UND ASBESTVERARBEITUNG	319	238	3	81	19	30	30	-	-	-
GEWINNUNG UND VERARBEITUNG VON STEINEN UND ERDEN, FEINKERAMIK, GLAS	573	412	4	161	38	38	37	-	1	-
EISEN- UND NE-METALLERZEUGUNG, GIESSEREI UND STAHLVERFORMUNG	307	234	9	73	33	30	30	3	-	-
STAHL-, MASCHINEN- UND FAHRZEUGBAU, ADV	4395	2631	121	1764	524	165	142	16	23	3
ELEKTROTECHNIK, (OHNE ADV), FEINMECHANIK, EBM-W., OPTIK	2442	1374	326	1068	378	76	64	27	12	2
HDLZ-, PAPIER- UND DRUCKGEWERBE	2094	1297	125	797	293	97	94	7	3	-
LEDER-, TEXTIL- UND BEKLEIDUNGSGEWERBE	630	373	257	257	149	22	17	13	5	2
NAHRUNGS- UND GENUSSMITTELGEWERBE	1421	744	133	677	548	35	32	5	3	2
VERARBEITENDES GEWERBE (OHNE BAUGEWERBE)	17995	9971	1281	8024	3034	837	735	96	102	23
BAUHAUPTGEWERBE	3568	2831	29	737	203	209	203	1	6	2
AUSBAU- UND BAUHILFSGEWERBE	2233	1803	38	430	223	41	41	1	-	-
BAUGEWERBE	5801	4634	67	1167	426	250	244	2	6	2
GROSSHANDEL	6970	1911	205	5059	1691	123	77	9	46	17
HANDELSVERMITTLUNG	473	90	4	383	166	3	1	-	2	1
EINZELHANDEL	9784	1520	655	8264	6184	153	74	33	79	49
HANDEL	17227	3521	864	13706	8041	279	152	42	127	67
EISENBAHNEN	867	726	24	141	77	15	15	2	-	-
DEUTSCHE BUNDESPOST	1927	1425	316	502	316	4	3	-	1	1
VERKEHR (OHNE EISENBAHNEN UND DEUTSCHE BUNDESPOST)	1501	846	18	655	323	50	32	-	18	9
VERKEHR- UND NACHRICHTENUEBERMITTLUNG	4295	2997	358	1298	716	69	50	2	19	10
KREDIT- UND SONSTIGE FINANZIERUNGS- INSTITUTE	4911	283	112	4628	2196	25	7	4	18	7
VERSICHERUNGSGEWERBE	6465	235	112	6230	2362	35	4	2	31	14
KREDITINSTITUTE UND VERSICHERUNGS- GEWERBE	11376	518	224	10858	4558	60	11	6	49	21
GASTSTAETTEN- UND BEHERBERGUNGSGEWERBE	3572	2527	1509	1045	777	431	408	157	23	13
REINIGUNG UND KOERPERPFLEGE	2080	1926	1658	154	109	214	211	179	3	2
WISSENSCHAFT, BILDUNG, KUNST UND PUBLIZISTIK	8779	2110	859	6669	3832	308	74	43	234	98
GESUNDHEITS- UND VETERINAERWESEN	11089	1889	1151	9200	7255	442	241	202	201	121
RECHTS- UND WIRTSCHAFTSBERATUNG	4556	234	47	4322	2400	61	13	2	48	17
SONSTIGE DIENSTLEISTUNGEN	2780	1252	188	1528	708	85	63	7	22	6
DIENSTLEISTUNGEN, A.N.G.	32856	9938	5412	22918	15081	1541	1010	590	531	257
ORGANISATIONEN OHNE ERWERBSCHARAKTER UND PRIVATE HAUSHALTE	6578	1028	651	5550	3517	124	48	27	76	30
GEBIETSKOERPERSCHAFTEN	9072	2534	541	6538	3403	356	221	32	135	43
SOZIALVERSICHERUNG	3124	194	95	2930	1411	12	4	1	8	4
GEBIETSKOEPERSCHAFTEN UND SOZIAL- VERSICHERUNG	12196	2728	636	9468	4814	368	225	33	143	47
OHNE ANGABE	19	19	19	-	-	1	1	1	-	-
INSGESAMT	111502	37211	9722	74291	40571	3623	2565	808	1058	458

SOZIALVERSICHERUNGSPFLICHTIG BESCHAEFTIGTE ARBEITNEHMER, DARUNTER AUSLAENDER IN DEN  
 WIRTSCHAFTSABTEILUNGEN UND -GRUPPEN SOWIE ARBEITER UND ANGESTELLTE AM 31.12.89

WIRTSCHAFTSABTEILUNG ----- WIRTSCHAFTSUNTERABTEILUNG	BESCHAEFTIGTE					DARUNTER AUSLAENDER				
	INSGESAMT	DAVON				ZUSAMMEN	DAVON			
		DARUNTER ARBEITER	WEIBLICH	ANGEST.	WEIBLICH		DARUNTER ARBEITER	WEIBLICH	ANGEST.	DARUNTER WEIBLICH
KREIS BDRKEN										
LAND- UND FORSTWIRTSCHAFT, TIERHALTUNG UND FISCHEREI	1835	1598	468	237	141	61	58	23	3	1
ENERGIEWIRTSCHAFT UND WASSERVER- SORGUNG, BERGBAU	675	323	23	352	82	7	3	-	4	-
CHEMISCHE INDUSTRIE U. MINERALOEL- VERARBEITUNG	1045	563	50	482	112	43	35	6	8	2
KUNSTSTOFF-, GUMMI- UND ASBESTVERARBEITUNG	3135	2323	215	812	282	147	125	10	22	5
GEWINNUNG UND VERARBEITUNG VON STEINEN UND ERDEN, FEINKERAMIK, GLAS	544	392	74	152	65	10	9	1	1	-
EISEN- UND NE-METALLERZEUGUNG, GIESSEREI UND STAHLVERFORMUNG	1699	1417	44	282	101	167	161	2	6	1
STAHL-, MASCHINEN- UND FAHRZEUGBAU, ADV	11230	7796	84	3434	1133	428	377	2	51	13
ELEKTROTECHNIK, (OHNE ADV), FEINMECHANIK, EBM-W., OPTIK	5252	3978	1448	1274	380	425	385	207	40	6
HOLZ-, PAPIER- UND DRUCKGEWERBE	9566	7633	673	1933	641	255	233	36	22	4
LEDER-, TEXTIL- UND BEKLEIDUNGSGEWERBE	10253	7631	3330	2622	980	791	753	257	38	6
NAHRUNGS- UND GENUSSMITTELGEWERBE	3669	2485	718	1184	879	270	256	150	14	6
VERARBEITENDES GEWERBE (OHNE BAUGEWERBE)	46393	34218	6636	12175	4573	2536	2334	671	202	43
BAUHAUPTGEWERBE	5813	4955	18	858	289	212	204	1	8	1
AUSBAU- UND BAUHILFSGEWERBE	2542	2149	286	393	253	94	88	41	6	1
BAUGEWERBE	8355	7104	304	1251	542	306	292	42	14	2
GROSSHANDEL	3326	1531	219	1795	693	134	101	15	33	12
HANDELSVERMITTLUNG	549	282	27	267	141	16	12	-	4	1
EINZELHANDEL	10521	2679	716	7842	5439	195	87	26	108	50
HANDEL	14396	4492	962	9904	6273	345	200	41	145	63
EISENBAHNEN	.	.	.	.	.	.	.	.	.	.
DEUTSCHE BUNDESPOST	.	.	.	.	.	.	.	.	.	.
VERKEHR (OHNE EISENBAHNEN UND DEUTSCHE BUNDESPOST)	3099	2225	63	874	398	132	114	3	18	11
VERKEHR- UND NACHRICHTENUEBERMITTLUNG	3335	2424	116	911	414	133	115	3	18	11
KREDIT- UND SONSTIGE FINANZIERUNGS- INSTITUTE	2121	53	48	2068	992	7	-	-	7	1
VERSICHERUNGSGEWERBE	180	2	1	178	124	-	-	-	-	-
KREDITINSTITUTE UND VERSICHERUNGS- GEWERBE	2301	55	49	2246	1116	7	-	-	7	1
GASTSTAETTEN- UND BEHERBERGUNGSGEWERBE	3187	1478	994	1709	1156	169	143	68	26	13
REINIGUNG UND KOERPERPFLEGE	969	916	789	53	31	38	38	33	-	-
WISSENSCHAFT, BILDUNG, KUNST UND PUBLIZISTIK	2282	687	444	1595	1188	113	75	36	38	19
GESUNDHEITS- UND VETERINAERWESEN	4872	639	510	4233	3526	158	24	18	134	70
RECHTS- UND WIRTSCHAFTSBERATUNG	1815	137	34	1678	1144	40	13	-	27	12
SONSTIGE DIENSTLEISTUNGEN	849	640	92	209	89	39	31	3	8	2
DIENSTLEISTUNGEN, A.N.G.	13974	4497	2863	9477	7134	557	324	158	233	116
ORGANISATIONEN OHNE ERWERBSCHARAKTER UND PRIVATE HAUSHALTE	2137	736	480	1401	984	49	27	13	22	9
GEBIETSKOEPERSCHAFTEN	3646	1460	326	2186	1105	35	25	2	10	6
SOZIALVERSICHERUNG	387	41	36	346	222	3	1	1	2	2
GEBIETSKOEPERSCHAFTEN UND SOZIAL- VERSICHERUNG	4033	1501	362	2532	1327	38	26	3	12	8
OHNE ANGABE	-	-	-	-	-	-	-	-	-	-
INSGESAMT	97434	56948	12263	40486	22586	4039	3379	954	660	254



WIRTSCHAFTSABTEILUNG ----- WIRTSCHAFTSUNTERABTEILUNG	BESCHAEFTIGTE					DARUNTER AUSLAENDER				
	INSGESAMT	DAVON			ZUSAMMEN	DAVON				
		ARBEITER	DARUNTER WEIBLICH	ANGEST. WEIBLICH		ARBEITER	DARUNTER WEIBLICH	ANGEST. WEIBLICH	DARUNTER WEIBLICH	
KREIS COESFELD										
LAND- UND FORSTWIRTSCHAFT, TIERHALTUNG UND FISCHEREI	1139	964	279	175	100	16	15	3	1	1
ENERGIEWIRTSCHAFT UND WASSERVER- SORGUNG, BERGBAU	309	170	4	139	17	-	-	-	-	-
CHEMISCHE INDUSTRIE U. MINERALDEL- VERARBEITUNG	417	229	17	188	72	2	2	1	-	-
KUNSTSTOFF-, GUMMI- UND ASBESTVERARBEITUNG	506	312	25	194	76	21	18	1	3	-
GEWINNUNG UND VERARBEITUNG VON STEINEN UND ERDEN, FEINKERAMIK, GLAS	888	642	13	246	76	35	32	5	3	1
EISEN- UND NE-METALLERZEUGUNG, GIESSEREI UND STAHLVERFORMUNG	506	436	5	70	31	48	47	4	1	1
STAHL-, MASCHINEN- UND FAHRZEUGBAU, ADV	5036	3551	34	1485	487	132	122	-	10	3
ELEKTROTECHNIK, (OHNE ADV), FEINMECHANIK, EBM-W., OPTIK	906	634	93	272	111	32	28	9	4	-
HOLZ-, PAPIER- UND DRUCKGEWERBE	2212	1773	113	439	196	17	15	1	2	1
LEDER-, TEXTIL- UND BEKLEIDUNGSGEWERBE	1734	1402	1065	332	202	78	76	44	2	1
NAHRUNGS- UND GENUSSMITTELGEWERBE	2357	1514	303	843	531	26	22	5	4	1
VERARBEITENDES GEWERBE (OHNE BAUGEWERBE)	14562	10493	1668	4069	1782	391	362	70	29	8
BAUHAUPTGEWERBE	2494	2063	9	431	163	52	47	-	5	-
AUSBAU- UND BAUHILFSGEWERBE	1145	962	31	183	116	24	21	2	3	1
BAUGEWERBE	3639	3025	40	614	279	76	68	2	8	1
GROSSHANDEL	1605	683	64	922	321	23	15	-	8	3
HANDELSVERMITTLUNG	171	47	24	124	71	1	-	-	1	1
EINZELHANDEL	4258	1092	379	3166	2309	26	11	7	15	7
HANDEL	6034	1822	467	4212	2701	50	26	7	24	11
EISENBAHNEN	.	.	.	.	.	.	.	.	.	.
DEUTSCHE BUNDESPOST	123	104	37	19	18	-	-	-	-	-
VERKEHR (OHNE EISENBAHNEN UND DEUTSCHE BUNDESPOST)	.	.	.	.	.	.	.	.	.	.
VERKEHR- UND NACHRICHTENUEBERMITTLUNG	863	703	51	160	92	5	4	-	1	1
KREDIT- UND SONSTIGE FINANZIERUNGS- INSTITUTE	1112	29	23	1083	498	1	-	-	1	1
VERSICHERUNGSGEWERBE	90	-	-	90	55	-	-	-	-	-
KREDITINSTITUTE UND VERSICHERUNGS- GEWERBE	1202	29	23	1173	553	1	-	-	1	1
GASTSTAETTEN- UND BEHERBERGUNGSGEWERBE	1303	856	547	447	363	50	46	18	4	2
REINIGUNG UND KOERPERPFLEGE	623	587	483	36	25	16	16	11	-	-
WISSENSCHAFT, BILDUNG, KUNST UND PUBLIZISTIK	1562	405	245	1157	874	15	6	-	9	4
GESUNDHEITS- UND VETERINAERWESEN	3103	471	387	2632	2282	49	4	3	45	30
RECHTS- UND WIRTSCHAFTSBERATUNG	1227	168	34	1059	679	17	9	1	8	1
SONSTIGE DIENSTLEISTUNGEN	1027	885	627	142	51	48	46	36	2	-
DIENSTLEISTUNGEN, A.N.G.	8845	3372	2323	5473	4274	195	127	69	68	37
ORGANISATIONEN OHNE ERWERBSCHARAKTER UND PRIVATE HAUSHALTE	1169	475	282	694	464	27	23	13	4	2
GEBIETSKOERPERSCHAFTEN	3425	1455	329	1970	992	169	136	7	33	14
SOZIALVERSICHERUNG	477	35	23	442	241	-	-	-	-	-
GEBIETSKOERPERSCHAFTEN UND SOZIAL- VERSICHERUNG	3902	1490	352	2412	1233	169	136	7	33	14
OHNE ANGABE	-	-	-	-	-	-	-	-	-	-
INSGESAMT	41664	22543	5489	19121	11495	930	761	171	169	76

WIRTSCHAFTSABTEILUNG ----- WIRTSCHAFTSUNTERABTEILUNG	BESCHAEFTIGTE					DARUNTER AUSLAENDER				
	INSGESAMT	DAVDN				ZUSAMMEN	DAVDN			
		DARUNTER ARBEITER	WEIBLICH	ANGEST.	DARUNTER WEIBLICH		DARUNTER ARBEITER	WEIBLICH	ANGEST.	DARUNTER WEIBLICH
KREIS RECKLINGHAUSEN										
LAND- UND FORSTWIRTSCHAFT, TIERHALTUNG UND FISCHEREI	1188	1024	274	164	90	69	68	5	1	-
ENERGIEWIRTSCHAFT UND WASSERVER- SORGUNG, BERGBAU	24533	22470	48	2063	281	4096	4058	1	38	1
CHEMISCHE INDUSTRIE U. MINERALOEL- VERARBEITUNG	18482	11009	715	7473	2072	455	368	14	87	17
KUNSTSTOFF-, GUMMI- UND ASBESTVERARBEITUNG	1430	1059	168	371	153	167	161	69	6	1
GEWINNUNG UND VERARBEITUNG VON STEINEN UND ERDEN, FEINKERAMIK, GLAS	2922	2097	30	825	232	189	184	1	5	-
EISEN- UND NE-METALLERZEUGUNG, GIESSEREI UND STAHLVERFORMUNG	3250	2544	61	706	254	256	249	-	7	1
STAHL-, MASCHINEN- UND FAHRZEUGBAU, ADV	10050	7015	70	3035	998	525	495	1	30	8
ELEKTROTECHNIK, (OHNE ADV), FEINMECHANIK, EBM-W., OPTIK	5688	4551	1837	1137	448	294	284	148	10	3
HOLZ-, PAPIER- UND DRUCKGEWERBE	1718	1351	124	367	180	70	67	2	3	-
LEDER-, TEXTIL- UND BEKLEIDUNGSGEWERBE	1411	1008	773	403	264	113	108	91	5	3
NAHRUNGS- UND GENUSSMITTELGEWERBE	5767	3673	1260	2094	1479	526	506	211	20	15
VERARBEITENDES GEWERBE (OHNE BAUGEWERBE)	50718	34307	5038	16411	6080	2595	2422	537	173	48
BAUHAUPTGEWERBE	8739	7192	36	1547	586	626	612	2	14	4
AUSBAU- UND BAUHILFSGEWERBE	4602	3804	77	798	449	201	195	1	6	4
BAUGEWERBE	13341	10996	113	2345	1035	827	807	3	20	8
GROSSHANDEL	4046	1616	298	2430	1025	178	148	60	30	8
HANDELSVERMITTLUNG	1044	524	118	520	268	102	93	31	9	7
FINZELHANDEL	16468	3253	1196	13215	10326	280	126	37	154	117
HANDEL	21558	5393	1612	16165	11619	560	367	128	193	132
EISENBAHNEN	49	49	8	-	-	3	3	-	-	-
DEUTSCHE BUNDESPOST	1078	876	277	202	146	5	5	1	-	-
VERKEHR (OHNE EISENBAHNEN UND DEUTSCHE BUNDESPOST)	3851	2952	142	899	481	118	109	2	9	4
VERKEHR- UND NACHRICHTENUEBERMITTLUNG	4978	3877	427	1101	627	126	117	3	9	4
KREDIT- UND SONSTIGE FINANZIERUNGS- INSTITUTE	3215	122	100	3093	1699	19	-	-	19	14
VERSICHERUNGSGEWERBE	488	14	11	474	242	-	-	-	-	-
KREDITINSTITUTE UND VERSICHERUNGS- GEWERBE	3703	136	111	3567	1941	19	-	-	19	14
GASTSTAETTEN- UND BEHERBERGUNGSGEWERBE	5077	2837	1969	2240	1696	440	375	169	65	43
REINIGUNG UND KOERPERPFLEGE	3109	2844	2362	265	199	306	303	240	3	3
WISSENSCHAFT, BILDUNG, KUNST UND PUBLIZISTIK	5025	1650	1255	3375	2496	186	23	15	163	96
GESUNDHEITS- UND VETERINAERWESEN	12196	1652	1286	10544	8896	416	63	54	353	237
RECHTS- UND WIRTSCHAFTSBERATUNG	4855	520	74	4335	2774	65	20	1	45	22
SONSTIGE DIENSTLEISTUNGEN	3294	2387	511	907	414	118	108	19	10	2
DIENSTLEISTUNGEN, A.N.G.	33556	11890	7457	21666	16475	1531	892	498	639	403
ORGANISATIONEN OHNE ERWERBSCHARAKTER UND PRIVATE HAUSHALTE	3344	977	627	2367	1633	162	60	27	102	34
GEBIETSKOERPERSCHAFTEN	8620	3591	1362	5029	2759	159	110	34	49	21
SOZIALVERSICHERUNG	1119	74	56	1045	658	3	-	-	3	2
GEBIETSKOEPERSCHAFTEN UND SOZIAL- VERSICHERUNG	9739	3665	1418	6074	3417	162	110	34	52	23
OHNE ANGABE	132	102	101	30	12	4	1	1	3	-
INSGESAMT	166790	94837	17226	71953	43210	10151	8902	1237	1249	667

WIRTSCHAFTSABTEILUNG ----- WIRTSCHAFTSUNTERABTEILUNG	BESCHAEFTIGTE					DARUNTER AUSLAENDER				
	INSGESAMT	DAVON				ZUSAMMEN	DAVON			
		ARBEITER	DARUNTER WEIBLICH	ANGEST.	DARUNTER WEIBLICH		ARBEITER	DARUNTER WEIBLICH	ANGEST.	DARUNTER WEIBLICH
KREIS STEINFURT										
LAND- UND FORSTWIRTSCHAFT, TIERHALTUNG UND FISCHEREI	1375	1215	358	160	87	21	20	5	1	-
ENERGIEWIRTSCHAFT UND WASSERVER- SORGUNG, BERGBAU	4927	3829	26	1098	190	74	68	-	6	1
CHEMISCHE INDUSTRIE U. MINERALOEL- VERARBEITUNG	726	495	140	231	93	5	5	1	-	-
KUNSTSTOFF-, GUMMI- UND ASBESTVERARBEITUNG	3388	2521	480	867	298	147	136	10	11	3
GEWINNUNG UND VERARBEITUNG VON STEINEN UND ERDEN, FEINKERAMIK, GLAS	1703	1374	45	329	119	42	40	-	2	1
EISEN- UND NE-METALLERZEUGUNG, GIESSEREI UND STAHLVERFORMUNG	1489	1192	11	297	102	69	68	-	1	-
STAHL-, MASCHINEN- UND FAHRZEUGBAU, ADV	13756	9474	347	4282	1346	317	274	9	43	13
ELEKTROTECHNIK, (OHNE ADV), FEINMECHANIK, EBM-W., OPTIK	2237	1442	304	795	317	103	96	21	7	3
HOLZ-, PAPIER- UND DRUCKGEWERBE	4756	3460	473	1296	560	266	253	49	13	6
LEDER-, TEXTIL- UND BEKLEIDUNGSGEWERBE	13265	9880	4162	3385	1295	1191	1149	322	42	9
NAHRUNGS- UND GENUSSMITTELGEWERBE	4479	2819	886	1660	1076	135	121	65	14	6
VERARBEITENDES GEWERBE (OHNE BAUGEWERBE)	45799	32657	6848	13142	5206	2275	2142	477	133	41
BAUHAUPTGEWERBE	5026	4327	12	699	269	229	225	-	4	1
AUSBAU- UND BAUHILFSGEWERBE	2035	1676	40	359	232	24	21	1	3	3
BAUGEWERBE	7061	6003	52	1058	501	253	246	1	7	4
GROSSHANDEL	4991	1911	461	3080	1096	95	59	14	36	14
HANDELSVERMITTLUNG	623	237	16	386	184	11	8	1	3	1
EINZELHANDEL	8096	1384	397	6712	5115	61	26	3	35	28
HANDEL	13710	3532	874	10178	6395	167	93	18	74	43
EISENBAHNEN	212	190	7	22	3	2	2	-	-	-
DEUTSCHE BUNDESPOST	683	515	144	168	81	2	2	2	-	-
VERKEHR (OHNE EISENBAHNEN UND DEUTSCHE BUNDESPOST)	2918	1998	128	920	402	84	67	1	17	8
VERKEHR- UND NACHRICHTENUEBERMITTLUNG	3813	2703	279	1110	486	88	71	3	17	8
KREDIT- UND SONSTIGE FINANZIERUNGS- INSTITUTE	2318	98	91	2220	1045	3	-	-	3	1
VERSICHERUNGSGEWERBE	170	-	-	170	91	1	-	-	1	1
KREDITINSTITUTE UND VERSICHERUNGS- GEWERBE	2488	98	91	2390	1136	4	-	-	4	2
GASTSTAETTEN- UND BEHERBERGUNGSGEWERBE	3060	1503	1074	1557	1139	121	105	39	16	9
REINIGUNG UND KOERPERPFLEGE	1333	1215	1070	118	87	32	31	24	1	1
WISSENSCHAFT, BILDUNG, KUNST UND PUBLIZISTIK	2759	699	468	2060	1520	27	9	5	18	8
GESUNDHEITS- UND VETERINAERWESEN	6600	725	569	5875	4946	120	20	20	100	63
RECHTS- UND WIRTSCHAFTSBERATUNG	2587	292	62	2295	1467	28	11	-	17	7
SONSTIGE DIENSTLEISTUNGEN	864	674	111	190	86	12	11	3	1	1
DIENSTLEISTUNGEN, A.N.G.	17203	5108	3354	12095	9245	340	187	91	153	89
ORGANISATIONEN OHNE ERWERBSCHARAKTER UND PRIVATE HAUSHALTE	2271	778	518	1493	1028	65	38	22	27	15
GEBIETSKOERPERSCHAFTEN	6165	2749	422	3416	1833	42	13	5	29	17
SOZIALVERSICHERUNG	720	67	53	653	404	5	2	2	3	1
GEBIETSKOERPERSCHAFTEN UND SOZIAL- VERSICHERUNG	6885	2816	475	4069	2237	47	15	7	32	18
OHNE ANGABE	21	17	-	4	-	2	2	-	-	-
INSGESAMT	105553	58756	12875	46797	26511	3336	2882	624	454	221

WIRTSCHAFTSABTEILUNG ----- WIRTSCHAFTSUNTERABTEILUNG	BESCHAEFTIGTE					DARUNTER AUSLAENDER				
	INSGESAMT	DAVON				ZUSAMMEN	DAVON			
		ARBEITER	DARUNTER WEIBLICH	ANGEST.	DARUNTER WEIBLICH		ARBEITER	DARUNTER WEIBLICH	ANGEST.	DARUNTER WEIBLICH
KREIS WARENDORF										
LAND- UND FORSTWIRTSCHAFT, TIERHALTUNG UND FISCHEREI	1342	1146	298	196	87	48	47	14	1	1
ENERGIEWIRTSCHAFT UND WASSERVER- SORGUNG, BERGBAU	3604	3062	19	542	58	787	778	8	9	-
CHEMISCHE INDUSTRIE U. MINERALOEL- VERARBEITUNG	340	210	74	130	67	17	16	6	1	-
KUNSTSTOFF-, GUMMI- UND ASBESTVERARBEITUNG	2405	1736	161	669	221	111	97	10	14	1
GEWINNUNG UND VERARBEITUNG VON STEINEN UND ERDEN, FEINKERAMIK, GLAS	2089	1560	45	529	149	160	154	2	6	3
EISEN- UND NE-METALLERZEUGUNG, GIESSEREI UND STAHLVERFORMUNG	1074	902	44	172	72	197	191	8	6	3
STAHL-, MASCHINEN- UND FAHRZEUGBAU, ADV	12728	8035	281	4693	1426	637	570	30	67	14
ELEKTROTECHNIK, (OHNE ADV), FEINMECHANIK, EBM-W., OPTIK	7833	5513	1354	2320	806	654	634	164	20	8
HOLZ-, PAPIER- UND DRUCKGEWERBE	4823	3932	537	891	353	272	269	43	3	2
LEDER-, TEXTIL- UND BEKLEIDUNGSGEWERBE	2540	1934	1235	606	286	301	287	184	14	5
NAHRUNGS- UND GENUSSMITTELGEWERBE	2818	1880	494	938	648	208	201	75	7	5
VERARBEITENDES GEWERBE (OHNE BAUGEWERBE)	36650	25702	4225	10948	4028	2557	2419	522	138	41
BAUHAUPTGEWERBE	3107	2670	16	437	154	137	135	-	2	-
AUSBAU- UND BAUHILFSGEWERBE	1264	1050	49	214	143	28	28	-	-	-
BAUGEWERBE	4371	3720	65	651	297	165	163	-	2	-
GROSSHANDEL	2127	845	125	1282	471	49	39	8	10	4
HANDELSVERMITTLUNG	305	105	17	200	113	6	5	-	1	-
EINZELHANDEL	5223	1045	294	4178	3235	94	45	7	49	31
HANDEL	7655	1995	436	5660	3819	149	89	15	60	35
EISENBAHNEN	.	.	.	.	.	.	.	.	.	.
DEUTSCHE BUNDESPOST	.	.	.	.	.	.	.	.	.	.
VERKEHR (OHNE EISENBAHNEN UND DEUTSCHE BUNDESPOST)	1583	1216	29	367	212	64	59	1	5	1
VERKEHR- UND NACHRICHTENUEBERMITTLUNG	1791	1382	93	409	232	68	63	1	5	1
KREDIT- UND SONSTIGE FINANZIERUNGS- INSTITUTE	1713	69	57	1644	805	8	1	1	7	5
VERSICHERUNGSGEWERBE	178	1	1	177	110	-	-	-	-	-
KREDITINSTITUTE UND VERSICHERUNGS- GEWERBE	1891	70	58	1821	915	8	1	1	7	5
GASTSTAETTEN- UND BEHERBERGUNGSGEWERBE	1373	844	617	529	437	86	78	41	8	5
REINIGUNG UND KDERPERPFLEGE	1078	1016	905	62	47	72	72	67	-	-
WISSENSCHAFT, BILDUNG, KUNST UND PUBLIZISTIK	2068	657	428	1411	1011	53	13	3	40	16
GESUNDHEITS- UND VETERINAERWESEN	4211	616	507	3595	3126	104	21	21	83	56
RECHTS- UND WIRTSCHAFTSBERATUNG	1309	53	16	1256	826	14	-	-	14	7
SONSTIGE DIENSTLEISTUNGEN	397	295	25	102	58	10	9	1	1	-
DIENSTLEISTUNGEN, A.N.G.	10436	3481	2498	6955	5505	339	193	133	146	84
ORGANISATIONEN OHNE ERWERBSCHARAKTER UND PRIVATE HAUSHALTE	1790	585	418	1205	851	80	56	43	24	17
GEBIETSKOERPERSCHAFTEN	2618	926	175	1692	944	52	40	5	12	1
SOZIALVERSICHERUNG	468	49	39	419	265	3	-	-	3	2
GEBIETSKOERPERSCHAFTEN UND SOZIAL- VERSICHERUNG	3086	975	214	2111	1209	55	40	5	15	3
OHNE ANGABE	1	1	1	-	-	-	-	-	-	-
INSGESAMT	72617	42119	8325	30498	17001	4256	3849	742	407	187

WIRTSCHAFTSABTEILUNG ----- WIRTSCHAFTSUNTERABTEILUNG	BESCHAEFTIGTE					DARUNTER AUSLAENDER				
	INSGESAMT	DAVON				ZUSAMMEN	DAVON			
		ARBEITER	DARUNTER WEIBLICH	ANGEST.	DARUNTER WEIBLICH		ARBEITER	DARUNTER WEIBLICH	ANGEST.	DARUNTER WEIBLICH
		REG.-BEZ.		DETMOLD						
LAND- UND FORSTWIRTSCHAFT, TIERHALTUNG UND FISCHEREI	5696	4978	1503	718	409	255	247	51	8	5
ENERGIEWIRTSCHAFT UND WASSERVER- SORGUNG, BERGBAU	6452	3831	316	2621	643	38	25	-	13	3
CHEMISCHE INDUSTRIE U. MINERALOEL- VERARBEITUNG	6374	3126	840	3248	1379	346	293	72	53	14
KUNSTSTOFF-, GUMMI- UND ASBESTVERARBEITUNG	19387	14650	4015	4737	1761	2893	2827	701	66	15
GEWINNUNG UND VERARBEITUNG VON STEINEN UND ERDEN, FEINKERAMIK, GLAS	5653	4293	563	1360	499	445	440	44	5	-
EISEN- UND NE-METALLERZEUGUNG, GIESSEREI UND STAHLVERFORMUNG	19618	15538	707	4080	1400	3700	3646	128	54	12
STAHL-, MASCHINEN- UND FAHRZEUGBAU, ADV	80843	53438	5008	27405	8381	5470	5030	639	440	102
ELEKTROTECHNIK, (OHNE ADV), FEINMECHANIK, EBM-W., OPTIK	48062	33801	10631	14261	4909	3515	3359	1169	156	34
HOLZ-, PAPIER- UND DRUCKGEWERBE	67481	51289	7939	16192	6180	5289	5141	1045	148	58
LEDER-, TEXTIL- UND BEKLEIDUNGSGEWERBE	27852	20703	14835	7149	3784	2117	2017	1219	100	37
NAHRUNGS- UND GENUSSMITTELGEWERBE	27610	17040	5864	10570	5791	2303	2213	1143	90	48
VERARBEITENDES GEWERBE (OHNE BAUGEWERBE)	302880	213878	50402	89002	34084	26078	24966	6160	1112	320
BAUHAUPTGEWERBE	24622	20963	110	3659	1517	1503	1461	4	42	17
AUSBAU- UND BAUHILFSGEWERBE	12029	9912	594	2117	1427	284	278	44	6	5
BAUGEWERBE	36651	30875	704	5776	2944	1787	1739	48	48	22
GROSSHANDEL	32211	12633	2500	19578	7918	1221	1027	210	194	67
HANDELSVERMITTLUNG	5732	2048	431	3684	1810	216	171	28	45	23
EINZELHANDEL	50912	11510	4300	39402	30195	1036	503	166	533	352
HANDEL	88855	26191	7231	62664	39923	2473	1701	404	772	442
EISENBAHNEN	2774	2458	53	316	137	61	56	3	5	2
DEUTSCHE BUNDESPOST	3992	3124	1194	868	727	60	58	11	2	2
VERKEHR (OHNE EISENBAHNEN UND DEUTSCHE BUNDESPOST)	15628	10774	1255	4854	2487	770	710	93	60	31
VERKEHR- UND NACHRICHTENUEBERMITTLUNG	22394	16356	2502	6038	3351	891	824	107	67	35
KREDIT- UND SONSTIGE FINANZIERUNGS- INSTITUTE	14414	701	541	13713	6987	73	12	10	61	40
VERSICHERUNGSGEWERBE	3756	69	56	3687	1622	30	2	2	28	15
KREDITINSTITUTE UND VERSICHERUNGS- GEWERBE	18170	770	597	17400	8609	103	14	12	89	55
GASTSTAETTEN- UND BEHERBERGUNGSGEWERBE	18436	10816	7428	7620	5933	1457	1269	623	188	123
REINIGUNG UND KOERPERPFLEGE	8992	8319	7132	673	476	664	662	570	2	2
WISSENSCHAFT, BILDUNG, KUNST UND PUBLIZISTIK	25255	7050	4772	18205	11626	925	306	204	619	263
GESUNDEITS- UND VETERINAERWESEN	48062	9014	6577	39048	30497	1726	701	601	1025	702
RECHTS- UND WIRTSCHAFTSBERATUNG	16767	2044	712	14723	9039	304	127	31	177	83
SONSTIGE DIENSTLEISTUNGEN	8949	5769	1616	3180	1390	522	456	113	66	21
DIENSTLEISTUNGEN, A.N.G.	126461	43012	28237	83449	58961	5598	3521	2142	2077	1194
ORGANISATIONEN OHNE ERWERBSCHARAKTER UND PRIVATE HAUSHALTE	11495	3209	2178	8286	5894	362	180	85	182	97
GEBIETSKOERPERSCHAFTEN	28845	12433	3099	16412	8802	1572	972	220	600	190
SOZIALVERSICHERUNG	3465	306	236	3159	1963	13	5	2	8	2
GEBIETSKOERPERSCHAFTEN UND SOZIAL- VERSICHERUNG	32310	12739	3335	19571	10765	1585	977	222	608	192
OHNE ANGABE	254	214	175	40	32	30	25	16	5	5
INSGESAMT	651618	356053	97180	295565	165615	39200	34219	9247	4981	2370

WIRTSCHAFTSABTEILUNG ----- WIRTSCHAFTSUNTERABTEILUNG	BESCHAEFTIGTE					DARUNTER AUSLAENDER				
	INSGESAMT	DAVON				ZUSAMMEN	DAVON			
		ARBEITER	DARUNTER WEIBLICH	ANGEST.	DARUNTER WEIBLICH		ARBEITER	DARUNTER WEIBLICH	ANGEST.	DARUNTER WEIBLICH
BIELEFELD, STADT										
LAND- UND FORSTWIRTSCHAFT, TIERHALTUNG UND FISCHEREI	525	474	141	51	37	40	39	9	1	1
ENERGIEWIRTSCHAFT UND WASSERVER- SORGUNG, BERGBAU	1965	1267	112	698	152	17	12	-	5	1
CHEMISCHE INDUSTRIE U. MINERALOEL- VERARBEITUNG	2191	823	230	1368	638	145	122	11	23	4
KUNSTSTOFF-, GUMMI- UND ASBESTVERARBEITUNG	2417	1665	562	752	288	487	468	87	19	4
GEWINNUNG UND VERARBEITUNG VON STEINEN UND ERDEN, FEINKERAMIK, GLAS	201	153	17	48	21	22	21	-	1	-
EISEN- UND NE-METALLERZEUGUNG, GIESSEREI UND STAHLVERFORMUNG	5799	4616	192	1183	311	1669	1651	33	18	1
STAHL-, MASCHINEN- UND FAHRZEUGBAU, ADV	17512	11399	878	6113	1631	1659	1574	228	85	16
ELEKTROTECHNIK, (OHNE ADV), FEINMECHANIK, EBM-W., OPTIK	6399	4544	999	1855	571	815	800	336	15	4
HOLZ-, PAPIER- UND DRUCKGEWERBE	7051	5082	1326	1969	719	556	538	181	18	11
LEDER-, TEXTIL- UND BEKLEIDUNGSGEWERBE	6618	4434	2990	2184	1170	622	595	392	27	13
NAHRUNGS- UND GENUSSMITTELGEWERBE	4921	2424	1034	2497	1116	553	523	302	30	12
VERARBEITENDES GEWERBE (OHNE BAUGEWERBE)	53109	35140	8228	17969	6465	6528	6292	1570	236	65
BAUHAUPTGEWERBE	2954	2439	18	515	197	345	340	1	5	2
AUSBAU- UND BAUHILFSGEWERBE	2044	1607	49	437	234	66	65	1	1	1
BAUGEWERBE	4998	4046	67	952	431	411	405	2	6	3
GROSSHANDEL	9586	3171	677	6415	2562	313	235	30	78	22
HANDELSVERMITTLUNG	1541	409	67	1132	487	40	24	4	16	8
EINZELHANDEL	11492	2538	1060	8954	6593	359	163	50	196	127
HANDEL	22619	6118	1804	16501	9642	712	422	84	290	157
EISENBAHNEN	220	211	8	9	4	29	29	1	-	-
DEUTSCHE BUNDESPOST	1836	1387	434	449	346	46	46	9	-	-
VERKEHR (OHNE EISENBAHNEN UND DEUTSCHE BUNDESPOST)	2920	1687	80	1233	576	161	141	1	20	10
VERKEHR- UND NACHRICHTENUEBERMITTLUNG	4976	3285	522	1691	926	236	216	11	20	10
KREDIT- UND SONSTIGE FINANZIERUNGS- INSTITUTE	3390	124	87	3266	1708	23	3	2	20	14
VERSICHERUNGSGEWERBE	1959	24	16	1935	674	12	2	2	10	2
KREDITINSTITUTE UND VERSICHERUNGS- GEWERBE	5349	148	103	5201	2382	35	5	4	30	16
GASTSTAETTEN- UND BEHERBERGUNGSGEWERBE	2690	1784	1108	906	723	367	333	152	34	21
REINIGUNG UND KOERPERPFLEGE	1756	1604	1327	152	106	240	238	200	2	2
WISSENSCHAFT, BILDUNG, KUNST UND PUBLIZISTIK	8086	2282	1527	5804	3394	429	170	145	259	107
GESUNDHEITS- UND VETERINAERWESEN	13313	2549	1720	10764	7929	728	407	357	321	238
RECHTS- UND WIRTSCHAFTSBERATUNG	4030	338	110	3692	2243	86	27	10	59	30
SONSTIGE DIENSTLEISTUNGEN	2460	1500	247	960	404	162	141	24	21	4
DIENSTLEISTUNGEN, A.N.G.	32335	10057	6039	22278	14799	2012	1316	888	696	402
ORGANISATIONEN OHNE ERWERBSCHARAKTER UND PRIVATE HAUSHALTE	3227	891	558	2336	1555	139	89	45	50	31
GEBIETSKOERPERSCHAFTEN	4948	1820	434	3128	1639	563	378	70	185	56
SOZIALVERSICHERUNG	917	59	42	858	522	6	3	1	3	1
GEBIETSKOEPERSCHAFTEN UND SOZIAL- VERSICHERUNG	5865	1879	476	3986	2161	569	381	71	188	57
OHNE ANGABE	131	93	60	38	30	22	17	8	5	5
INSGESAMT	135099	63398	18110	71701	38580	10721	9194	2692	1527	748

WIRTSCHAFTSABTEILUNG ----- WIRTSCHAFTSUNTERABTEILUNG	BESCHAEFTIGTE					DARUNTER AUSLAENDER				
	INSGESAMT	DAVON				ZUSAMMEN	DAVON			
		DARUNTER ARBEITER	WEIBLICH	ANGEST.	WEIBLICH		DARUNTER ARBEITER	WEIBLICH	ANGEST.	DARUNTER WEIBLICH
KREIS GUETERSLOH										
LAND- UND FORSTWIRTSCHAFT, TIERHALTUNG UND FISCHEREI	1120	990	295	130	75	51	50	11	1	1
ENERGIEWIRTSCHAFT UND WASSERVER- SORGUNG, BERGBAU	553	295	32	258	67	1	-	-	1	1
CHEMISCHE INDUSTRIE U. MINERALOEL- VERARBEITUNG	553	330	140	223	98	16	14	2	2	2
KUNSTSTOFF-, GUMMI- UND ASBESTVERARBEITUNG	2773	2044	365	729	301	465	457	86	8	5
GEWINNUNG UND VERARBEITUNG VON STEINEN UND ERDEN, FEINKERAMIK, GLAS	474	356	8	118	48	56	56	1	-	-
EISEN- UND NE-METALLERZEUGUNG, GIESSEREI UND STAHLVERFORMUNG	4400	3502	168	898	344	819	807	35	12	4
STAHL-, MASCHINEN- UND FAHRZEUGBAU, ADV	15375	11297	853	4078	1235	1666	1604	198	62	15
ELEKTROTECHNIK, (OHNE ADV), FEINMECHANIK, EBM-W., OPTIK	11344	8090	2762	3254	1204	820	786	246	34	9
HOLZ-, PAPIER- UND DRUCKGEWERBE	15549	11775	1501	3774	1299	1429	1395	232	34	8
LEDER-, TEXTIL- UND BEKLEIDUNGSGEWERBE	5643	3954	2728	1689	858	525	495	263	30	6
NAHRUNGS- UND GENUSSMITTELGEWERBE	8399	5941	2250	2458	1245	1150	1132	539	18	9
VERARBEITENDES GEWERBE (OHNE BAUGEWERBE)	64510	47289	10775	17221	6632	6946	6746	1602	200	58
BAUHAUPTGEWERBE	4108	3413	17	695	277	244	232	1	12	7
AUSBAU- UND BAUHILFSGEWERBE	2229	1822	85	407	259	49	49	5	-	-
BAUGEWERBE	6337	5235	102	1102	536	293	281	6	12	7
GROSSHANDEL	4754	1894	243	2860	1087	226	200	26	26	11
HANDELSVERMITTLUNG	770	290	29	480	268	41	35	4	6	3
EINZELHANDEL	7099	1659	622	5440	4209	127	71	21	56	42
HANDEL	12623	3843	894	8780	5564	394	306	51	88	56
EISENBAHNEN	110	72	6	38	8	5	5	2	-	-
DEUTSCHE BUNDESPOST	248	223	97	25	23	3	3	-	-	-
VERKEHR (OHNE EISENBAHNEN UND DEUTSCHE BUNDESPOST)	4220	2846	697	1374	757	240	219	60	21	8
VERKEHR- UND NACHRICHTENUEBERMITTLUNG	4578	3141	800	1437	788	248	227	62	21	8
KREDIT- UND SONSTIGE FINANZIERUNGS- INSTITUTE	2072	82	69	1990	996	4	-	-	4	2
VERSICHERUNGSGEWERBE	174	-	-	174	115	1	-	-	1	1
KREDITINSTITUTE UND VERSICHERUNGS- GEWERBE	2246	82	69	2164	1111	5	-	-	5	3
GASTSTAETTEN- UND BEHERBERGUNGSGEWERBE	1957	1219	817	738	598	170	151	74	19	13
REINIGUNG UND KÖRPERPFLEGE	1631	1532	1312	99	71	172	172	148	-	-
WISSENSCHAFT, BILDUNG, KUNST UND PUBLIZISTIK	3373	699	471	2674	1683	95	20	9	75	40
GESUNDHEITS- UND VETERINAERWESEN	4550	543	435	4007	3287	174	43	35	131	97
RECHTS- UND WIRTSCHAFTSBERATUNG	2778	407	230	2371	1395	56	15	4	41	19
SONSTIGE DIENSTLEISTUNGEN	935	421	137	514	176	38	24	7	14	2
DIENSTLEISTUNGEN, A.N.G.	15224	4821	3402	10403	7210	705	425	277	280	171
ORGANISATIONEN OHNE ERWERBSCHARAKTER UND PRIVATE HAUSHALTE	1693	435	300	1258	999	61	38	14	23	15
GEBIETSKÖRPERSCHAFTEN	2981	1198	267	1783	1058	126	74	20	52	19
SOZIALVERSICHERUNG	388	33	32	355	238	3	1	1	2	-
GEBIETSKÖRPERSCHAFTEN UND SOZIAL- VERSICHERUNG	3369	1231	299	2138	1296	129	75	21	54	19
OHNE ANGABE	-	-	-	-	-	-	-	-	-	-
INSGESAMT	112253	67362	16968	44891	24278	8833	8148	2044	685	339

SOZIALVERSICHERUNGSPFLICHTIG BESCHAEFTIGTE ARBEITNEHMER, DARUNTER AUSLAENDER IN DEN  
 WIRTSCHAFTSABTEILUNGEN UND -GRUPPEN SOWIE ARBEITER UND ANGESTELLTE AM 31.12.89

WIRTSCHAFTSABTEILUNG	BESCHAEFTIGTE					DARUNTER AUSLAENDER				
	INSGESAMT	DAVON				ZUSAMMEN	DAVON			
		WIRTSCHAFTSUNTERABTEILUNG	DARUNTER ARBEITER	WEIBLICH	ANGEST. WEIBLICH		DARUNTER ARBEITER	WEIBLICH	ANGEST. WEIBLICH	
KREIS HERFORD										
LAND- UND FORSTWIRTSCHAFT, TIERHALTUNG UND FISCHEREI	582	527	246	55	38	19	18	3	1	1
ENERGIEWIRTSCHAFT UND WASSERVER- SORGUNG, BERGBAU	711	314	59	397	124	4	2	-	2	1
CHEMISCHE INDUSTRIE U. MINERALOEL- VERARBEITUNG	884	421	96	463	170	82	71	35	11	3
KUNSTSTOFF-, GUMMI- UND ASBESTVERARBEITUNG	2914	2137	742	777	295	448	442	174	6	1
GEWINNUNG UND VERARBEITUNG VON STEINEN UND ERDEN, FEINKERAMIK, GLAS	1526	1199	342	327	119	208	205	36	3	-
EISEN- UND NE-METALLERZEUGUNG, GIESSEREI UND STAHLVERFORMUNG	1638	1270	132	368	146	236	232	31	4	1
STAHL-, MASCHINEN- UND FAHRZEUGBAU, ADV	6581	4598	354	1983	697	337	318	51	19	9
ELEKTROTECHNIK, (OHNE ADV), FEINMECHANIK, EBM-W., OPTIK	6446	4691	1470	1755	631	549	530	159	19	5
HOLZ-, PAPIER- UND DRUCKGEWERBE	12494	9201	1654	3293	1420	1053	1020	277	33	19
LEDER-, TEXTIL- UND BEKLEIDUNGSGEWERBE	6747	5368	4251	1379	648	379	363	251	16	5
NAHRUNGS- UND GENUSSMITTELGEWERBE	3819	2415	937	1404	652	217	214	138	3	1
VERARBEITENDES GEWERBE (OHNE BAUGEWERBE)	43049	31300	9978	11749	4778	3509	3395	1152	114	44
BAUHAUPTGEWERBE	2869	2491	15	378	164	241	235	-	6	2
AUSBAU- UND BAUHILFSGEWERBE	1608	1357	112	251	190	40	39	20	1	1
BAUGEWERBE	4477	3848	127	629	354	281	274	20	7	3
GROSSHANDEL	4050	1899	535	2151	876	236	218	46	18	7
HANDELSVERMITTLUNG	1602	721	221	881	442	82	72	14	10	7
EINZELHANDEL	6686	1618	676	5068	4041	140	68	21	72	53
HANDEL	12338	4238	1432	8100	5359	458	358	81	100	67
EISENBAHNEN	320	317	5	3	3	9	9	-	-	-
DEUTSCHE BUNDESPOST	472	426	225	46	41	7	7	1	-	-
VERKEHR (OHNE EISENBAHNEN UND DEUTSCHE BUNDESPOST)	2053	1492	156	561	292	116	112	11	4	2
VERKEHR- UND NACHRICHTENUEBERMITTLUNG	2845	2235	386	610	336	132	128	12	4	2
KREDIT- UND SONSTIGE FINANZIERUNGS- INSTITUTE	1836	90	70	1746	977	15	4	3	11	8
VERSICHERUNGSGEWERBE	143	3	2	140	74	-	-	-	-	-
KREDITINSTITUTE UND VERSICHERUNGS- GEWERBE	1979	93	72	1886	1051	15	4	3	11	8
GASTSTAETTEN- UND BEHERBERGUNGSGEWERBE	1555	1047	735	508	395	148	138	65	10	8
REINIGUNG UND KÖRPERPFLEGE	918	867	723	51	43	45	45	37	-	-
WISSENSCHAFT, BILDUNG, KUNST UND PUBLIZISTIK	1900	408	318	1492	1078	73	21	9	52	25
GESUNDHEITS- UND VETERINAERWESEN	3749	790	641	2959	2402	92	28	25	64	46
RECHTS- UND WIRTSCHAFTSBERATUNG	2015	301	62	1714	1089	39	27	3	12	7
SONSTIGE DIENSTLEISTUNGEN	1092	767	193	325	148	163	159	34	4	3
DIENSTLEISTUNGEN, A.N.G.	11229	4180	2672	7049	5155	560	418	173	142	89
ORGANISATIONEN OHNE ERWERBSCHARAKTER UND PRIVATE HAUSHALTE	1437	323	216	1114	909	37	14	8	23	17
GEBIETSKÖRPERSCHAFTEN	3766	1842	716	1924	1099	155	97	39	58	25
SOZIALVERSICHERUNG	570	65	48	505	295	1	-	-	1	-
GEBIETSKÖRPERSCHAFTEN UND SOZIAL- VERSICHERUNG	4336	1907	764	2429	1394	156	97	39	59	25
OHNE ANGABE	6	6	6	-	-	1	1	1	-	-
INSGESAMT	82989	48971	15958	34018	19498	5172	4709	1492	463	257



WIRTSCHAFTSABTEILUNG ----- WIRTSCHAFTSUNTERABTEILUNG	BESCHAEFTIGTE					DARUNTER AUSLAENDER				
	INSGESAMT	DAVON				ZUSAMMEN	DAVON			
		ARBEITER	DARUNTER WEIBLICH	ANGEST.	DARUNTER WEIBLICH		ARBEITER	DARUNTER WEIBLICH	ANGEST.	DARUNTER WEIBLICH
KREIS HOEXTER										
LAND- UND FORSTWIRTSCHAFT, TIERHALTUNG UND FISCHEREI	696	605	102	91	40	24	23	3	1	-
ENERGIEWIRTSCHAFT UND WASSERVER- SORGUNG, BERGBAU	577	307	15	270	48	-	-	-	-	-
CHEMISCHE INDUSTRIE U. MINERALDEL- VERARBEITUNG	567	332	193	235	103	13	12	8	1	-
KUNSTSTOFF-, GUMMI- UND ASBESTVERARBEITUNG	1968	1457	253	511	161	154	144	37	10	1
GEWINNUNG UND VERARBEITUNG VON STEINEN UND ERDEN, FEINKERAMIK, GLAS	937	678	88	259	73	18	18	1	-	-
EISEN- UND NE-METALLERZEUGUNG, GIESSEREI UND STAHLVERFORMUNG	268	230	16	38	17	4	4	-	-	-
STAHL-, MASCHINEN- UND FAHRZEUGBAU, ADV	3265	2313	165	952	364	100	87	12	13	6
ELEKTROTECHNIK, (OHNE ADV), FEINMECHANIK, EBM-W., OPTIK	1562	1248	207	314	112	168	165	47	3	1
HOLZ-, PAPIER- UND DRUCKGEWERBE	3863	3239	283	624	238	260	253	29	7	2
LEDER-, TEXTIL- UND BEKLEIDUNGSGEWERBE	715	543	403	172	114	67	63	50	4	1
NAHRUNGS- UND GENUSSMITTELGEWERBE	1648	1061	171	587	452	27	23	10	4	4
VERARBEITENDES GEWERBE (OHNE BAUGEWERBE)	14793	11101	1779	3692	1634	811	769	194	42	15
BAUHAUPTGEWERBE	2167	1902	8	265	123	72	71	-	1	-
AUSBAU- UND BAUHILFSGEWERBE	657	542	9	115	92	7	7	-	-	-
BAUGEWERBE	2824	2444	17	380	215	79	78	-	1	-
GROSSHANDEL	1652	831	91	821	297	25	23	3	2	1
HANDELSVERMITTLUNG	52	5	4	47	20	1	-	-	1	1
EINZELHANDEL	3289	641	135	2648	2058	31	12	2	19	12
HANDEL	4993	1477	230	3516	2375	57	35	5	22	14
EISENBAHNEN	.	.	.	.	.	.	.	.	.	.
DEUTSCHE BUNDESPOST	.	.	.	.	.	.	.	.	.	.
VERKEHR (OHNE EISENBAHNEN UND DEUTSCHE BUNDESPOST)	732	544	11	188	108	25	23	2	2	1
VERKEHR- UND NACHRICHTENUEBERMITTLUNG	867	625	50	242	159	25	23	2	2	1
KREDIT- UND SONSTIGE FINANZIERUNGS- INSTITUTE	942	53	45	889	389	2	1	1	1	-
VERSICHERUNGSGEWERBE	85	-	-	85	58	1	-	-	1	1
KREDITINSTITUTE UND VERSICHERUNGS- GEWERBE	1027	53	45	974	447	3	1	1	2	1
GASTSTAETTEN- UND BEHERBERGUNGSGEWERBE	1200	756	546	444	332	63	56	22	7	6
REINIGUNG UND KOERPERPFLEGE	782	723	621	59	43	21	21	16	-	-
WISSENSCHAFT, BILDUNG, KUNST UND PUBLIZISTIK	1496	576	481	920	676	23	7	7	16	6
GESUNDHEITS- UND VETERINAERWESEN	4635	1111	763	3524	2684	129	27	20	102	64
RECHTS- UND WIRTSCHAFTSBERATUNG	694	47	12	647	440	3	-	-	3	2
SONSTIGE DIENSTLEISTUNGEN	291	257	51	34	23	4	4	-	-	-
DIENSTLEISTUNGEN, A.N.G.	9098	3470	2474	5628	4198	243	115	65	128	78
ORGANISATIONEN OHNE ERWERBSCHARAKTER UND PRIVATE HAUSHALTE	345	151	123	194	143	6	4	2	2	1
GEBIETSKOEPERSCHAFTEN	2085	988	207	1097	528	27	21	15	6	2
SOZIALVERSICHERUNG	144	11	11	133	72	-	-	-	-	-
GEBIETSKOEPERSCHAFTEN UND SOZIAL- VERSICHERUNG	2229	999	218	1230	600	27	21	15	6	2
OHNE ANGABE	12	12	12	-	-	-	-	-	-	-
INSGESAMT	37461	21244	5065	16217	9859	1275	1069	287	206	112

WIRTSCHAFTSABTEILUNG ----- WIRTSCHAFTSUNTERABTEILUNG	BESCHAEFTIGTE					DARUNTER AUSLAENDER				
	INSGESAMT	DAVON				ZUSAMMEN	DAVON			
		ARBEITER	DARUNTER WEIBLICH	ANGEST.	DARUNTER WEIBLICH		ARBEITER	DARUNTER WEIBLICH	ANGEST.	DARUNTER WEIBLICH
KREIS LIPPE										
LAND- UND FORSTWIRTSCHAFT, TIERHALTUNG UND FISCHEREI	1115	948	267	167	111	30	29	4	1	1
ENERGIEWIRTSCHAFT UND WASSERVER- SORGUNG, BERGBAU	616	334	30	282	64	7	4	-	3	-
CHEMISCHE INDUSTRIE U. MINERALOEL- VERARBEITUNG	685	363	99	322	129	40	34	12	6	3
KUNSTSTOFF-, GUMMI- UND ASBESTVERARBEITUNG	4511	3525	1075	986	356	728	716	168	12	1
GEWINNUNG UND VERARBEITUNG VON STEINEN UND ERDEN, FEINKERAMIK, GLAS	786	585	21	201	79	50	50	4	-	-
EISEN- UND NE-METALLERZEUGUNG, GIESSEREI UND STAHLVERFORMUNG	1755	1466	68	289	102	190	188	6	2	1
STAHL-, MASCHINEN- UND FAHRZEUGBAU, ADV	10149	7395	655	2754	965	485	460	64	25	9
ELEKTROTECHNIK, (OHNE ADV), FEINMECHANIK, EBM-W., OPTIK	10280	7228	2953	3052	1048	508	476	182	32	9
HDLZ-, PAPIER- UND DRUCKGEWERBE	12610	9820	1248	2790	978	1128	1104	150	24	5
LEDER-, TEXTIL- UND BEKLEIDUNGSGEWERBE	2829	2237	1432	592	337	237	229	114	8	5
NAHRUNGS- UND GENUSSMITTELGEWERBE	2979	1637	529	1342	868	131	119	60	12	8
VERARBEITENDES GEWERBE (OHNE BAUGEWERBE)	46584	34256	8080	12328	4862	3497	3376	760	121	41
BAUHAUPTGEWERBE	4682	4056	17	626	253	246	241	-	5	1
AUSBAU- UND BAUHILFSGEWERBE	2088	1740	144	348	263	63	61	12	2	2
BAUGEWERBE	6770	5796	161	974	516	309	302	12	7	3
GRDSSHANDEL	4085	1607	278	2478	1020	107	85	21	22	8
HANDELSVERMITTLUNG	617	197	34	420	225	19	12	-	7	3
EINZELHANDEL	7441	1733	677	5708	4506	131	53	18	78	51
HANDEL	12143	3537	989	8606	5751	257	150	39	107	62
EISENBAHNEN	.	.	.	.	.	.	.	.	.	.
DEUTSCHE BUNDESPOST	.	.	.	.	.	.	.	.	.	.
VERKEHR (OHNE EISENBAHNEN UND DEUTSCHE BUNDESPOST)	1858	1354	106	504	284	57	52	9	5	4
VERKEHR- UND NACHRICHTENUEBERMITTLUNG	2438	1831	231	607	375	58	53	9	5	4
KREDIT- UND SONSTIGE FINANZIERUNGS- INSTITUTE	2189	149	125	2040	1060	12	-	-	12	7
VERSICHERUNGSGEWERBE	938	30	28	908	449	7	-	-	7	5
KREDITINSTITUTE UND VERSICHERUNGS- GEWERBE	3127	179	153	2948	1509	19	-	-	19	12
GASTSTAETTEN- UND BEHERBERGUNGSGEWERBE	5120	2739	1885	2381	1818	350	289	160	61	39
REINIGUNG UND KOERPERPFLEGE	1415	1328	1184	87	68	78	78	74	-	-
WISSENSCHAFT, BILDUNG, KUNST UND PUBLIZISTIK	3281	1047	718	2234	1488	140	32	16	108	50
GESUNDHEITS- UND VETERINAERWESEN	6861	1277	892	5584	4532	200	79	68	121	71
RECHTS- UND WIRTSCHAFTSBERATUNG	2770	415	120	2355	1485	59	35	13	24	9
SONSTIGE DIENSTLEISTUNGEN	1184	854	179	330	159	48	42	15	6	2
DIENSTLEISTUNGEN, A.N.G.	20631	7660	4978	12971	9550	875	555	346	320	171
ORGANISATIONEN OHNE ERWERBSCHARAKTER UND PRIVATE HAUSHALTE	1510	393	288	1117	798	37	4	3	33	14
GEBIETSKOERPERSCHAFTEN	5737	2132	528	3605	2013	171	82	14	89	30
SOZIALVERSICHERUNG	576	52	36	524	355	1	-	-	1	1
GEBIETSKOERPERSCHAFTEN UND SOZIAL- VERSICHERUNG	6313	2184	564	4129	2368	172	82	14	90	31
OHNE ANGABE	19	17	17	2	2	-	-	-	-	-
INSGESAMT	101266	57135	15758	44131	25906	5261	4555	1187	706	339

WIRTSCHAFTSABTEILUNG ----- WIRTSCHAFTSUNTERABTEILUNG	BESCHAEFFTIGTE					DARUNTER AUSLAENDER				
	INSGESAMT	DAVON				ZUSAMMEN	DAVON			
		DARUNTER ARBEITER	WEIBLICH	ANGEST.	WEIBLICH		DARUNTER ARBEITER	WEIBLICH	ANGEST.	WEIBLICH
KREIS MINDEN-LUEBBECKE										
LAND- UND FORSTWIRTSCHAFT, TIERHALTUNG UND FISCHEREI	885	765	308	120	66	69	67	20	2	1
ENERGIEWIRTSCHAFT UND WASSERVER- SORGUNG, BERGBAU	1439	1040	51	399	95	7	6	-	1	-
CHEMISCHE INDUSTRIE U. MINERALOEL- VERARBEITUNG	1403	813	75	590	226	47	38	3	9	2
KUNSTSTOFF-, GUMMI- UND ASBESTVERARBEITUNG	3203	2521	670	682	246	380	372	91	8	2
GEWINNUNG UND VERARBEITUNG VON STEINEN UND ERDEN, FEINKERAMIK, GLAS	1078	828	66	250	94	67	66	2	1	-
EISEN- UND NE-METALLERZEUGUNG, GIESSEREI UND STAHLVERFORMUNG	1695	1408	87	287	116	116	114	6	2	1
STAHL-, MASCHINEN- UND FAHRZEUGBAU, ADV	11142	7529	777	3613	1261	295	267	30	28	5
ELEKTROTECHNIK, (DHNE ADV), FEINMECHANIK, EBM-W., OPTIK	9025	5738	1712	3287	1069	409	364	99	45	4
HOLZ-, PAPIER- UND DRUCKGEWERBE	9463	7083	1274	2380	967	524	502	116	22	10
LEDER-, TEXTIL- UND BEKLEIDUNGSGEWERBE	3668	2941	2269	727	451	149	141	88	8	4
NAHRUNGS- UND GENUSSMITTELGEWERBE	3329	1968	605	1361	792	89	76	37	13	7
VERARBEITENDES GEWERBE (OHNE BAUGEWERBE)	44006	30829	7535	13177	5222	2076	1940	472	136	35
BAUHAUPTGEWERBE	4134	3567	26	567	259	198	193	1	5	1
AUSBAU- UND BAUHILFSGEWERBE	1772	1506	160	266	183	29	29	5	-	-
BAUGEWERBE	5906	5073	186	833	442	227	222	6	5	1
GROSSHANDEL	5525	2314	419	3211	1419	226	195	63	31	10
HANDELSVERMITTLUNG	1011	394	74	617	309	30	25	5	5	1
EINZELHANDEL	8324	1864	599	6460	5024	88	45	11	43	27
HANDEL	14860	4572	1092	10288	6752	344	265	79	79	38
EISENBAHNEN	640	398	14	242	110	5	-	-	5	2
DEUTSCHE BUNDESPOST	413	306	143	107	99	-	-	-	-	-
VERKEHR (OHNE EISENBAHNEN UND DEUTSCHE BUNDESPOST)	2350	1731	119	619	287	95	91	6	4	3
VERKEHR- UND NACHRICHTENUEBERMITTLUNG	3403	2435	276	968	496	100	91	6	9	5
KREDIT- UND SONSTIGE FINANZIERUNGS- INSTITUTE	2179	91	62	2088	1038	4	-	-	4	3
VERSICHERUNGSGEWERBE	202	6	4	196	110	-	-	-	-	-
KREDITINSTITUTE UND VERSICHERUNGS- GEWERBE	2381	97	66	2284	1148	4	-	-	4	3
GASTSTAETTEN- UND BEHERBERGUNGSGEWERBE	3521	1963	1430	1558	1214	204	170	90	34	25
REINIGUNG UND KOERPERPFLEGE	1600	1445	1258	155	101	69	69	63	-	-
WISSENSCHAFT, BILDUNG, KUNST UND PUBLIZISTIK	2813	971	725	1842	1399	64	26	11	38	14
GESUNDHEITS- UND VETERINAERWESEN	9894	1980	1523	7914	6029	223	63	48	160	90
RECHTS- UND WIRTSCHAFTSBERATUNG	2604	352	103	2252	1393	26	5	1	21	9
SONSTIGE DIENSTLEISTUNGEN	2181	1402	643	779	364	66	51	25	15	7
DIENSTLEISTUNGEN, A.N.G.	22613	8113	5682	14500	10500	652	384	238	268	145
ORGANISATIONEN OHNE ERWERBSCHARAKTER UND PRIVATE HAUSHALTE	1421	472	278	949	621	29	13	3	16	8
GEBIETSKOERPERSCHAFTEN	4947	2294	544	2653	1352	157	79	17	78	25
SOZIALVERSICHERUNG	348	44	37	304	195	1	1	-	-	-
GEBIETSKDEPERSCHAFTEN UND SDZIAL- VERSICHERUNG	5295	2338	581	2957	1547	158	80	17	78	25
OHNE ANGABE	75	75	69	-	-	6	6	6	-	-
INSGESAMT	102284	55809	16124	46475	26889	3672	3074	847	598	261

WIRTSCHAFTSABTEILUNG ----- WIRTSCHAFTSUNTERABTEILUNG	BESCHAEFTIGTE					DARUNTER AUSLAENDER				
	INSGESAMT	DAVON			ZUSAMMEN	DAVON				
		ARBEITER	DARUNTER WEIBLICH	ANGEST.		ARBEITER	DARUNTER WEIBLICH	ANGEST.	DARUNTER WEIBLICH	
KREIS PADERBORN										
LAND- UND FORSTWIRTSCHAFT, TIERHALTUNG UND FISCHEREI	773	669	144	104	42	22	21	1	1	-
ENERGIEWIRTSCHAFT UND WASSERVER- SORGUNG, BERGBAU	591	274	17	317	93	2	1	-	1	-
CHEMISCHE INDUSTRIE U. MINERALOEL- VERARBEITUNG	91	44	7	47	15	3	2	1	1	-
KUNSTSTOFF-, GUMMI- UND ASBESTVERARBEITUNG	1601	1301	348	300	114	231	228	58	3	1
GEWINNUNG UND VERARBEITUNG VON STEINEN UND ERDEN, FEINKERAMIK, GLAS	651	494	21	157	65	24	24	-	-	-
EISEN- UND NE-METALLERZEUGUNG, GIESSEREI UND STAHLVERFORMUNG	4063	3046	44	1017	364	666	650	17	16	4
STAHL-, MASCHINEN- UND FAHRZEUGBAU, ADV	16819	8907	1326	7912	2228	928	720	56	208	42
ELEKTROTECHNIK, (OHNE ADV), FEINMECHANIK, EBM-W., OPTIK	3006	2262	528	744	274	246	238	100	8	2
HOLZ-, PAPIER- UND DRUCKGEWERBE	6451	5089	653	1362	559	339	329	60	10	3
LEDER-, TEXTIL- UND BEKLEIDUNGSGEWERBE	1632	1226	762	406	206	138	131	61	7	3
NAHRUNGS- UND GENUSSMITTELGEWERBE	2515	1594	338	921	666	136	126	57	10	7
VERARBEITENDES GEWERBE (OHNE BAUGEWERBE)	36829	23963	4027	12866	4491	2711	2448	410	263	62
BAUHAUPTGEWERBE	3708	3095	9	613	244	157	149	1	8	4
AUSBAU- UND BAUHILFSGEWERBE	1631	1338	35	293	206	30	28	1	2	1
BAUGEWERBE	5339	4433	44	906	450	187	177	2	10	5
GROSSHANDEL	2559	917	257	1642	657	88	71	21	17	8
HANDELSVERMITTLUNG	139	32	2	107	59	3	3	1	-	-
EINZELHANDEL	6581	1457	531	5124	3764	160	91	43	69	40
HANDEL	9279	2406	790	6873	4480	251	165	65	86	48
EISENBAHNEN	1406	1383	16	23	11	12	12	-	-	-
DEUTSCHE BUNDESPOST	386	301	135	85	77	4	2	1	2	2
VERKEHR (OHNE EISENBAHNEN UND DEUTSCHE BUNDESPOST)	1495	1120	86	375	183	76	72	4	4	3
VERKEHR- UND NACHRICHTENUEBERMITTLUNG	3287	2804	237	483	271	92	86	5	6	5
KREDIT- UND SONSTIGE FINANZIERUNGS- INSTITUTE	1806	112	83	1694	819	13	4	4	9	6
VERSICHERUNGSGEWERBE	255	6	6	249	142	9	-	-	9	6
KREDITINSTITUTE UND VERSICHERUNGS- GEWERBE	2061	118	89	1943	961	22	4	4	18	12
GASTSTAETTEN- UND BEHERBERGUNGSGEWERBE	2393	1308	907	1085	853	155	132	60	23	11
REINIGUNG UND KOERPERPFLEGE	890	820	707	70	44	39	39	32	-	-
WISSENSCHAFT, BILDUNG, KUNST UND PUBLIZISTIK	4306	1067	532	3239	1908	101	30	7	71	21
GESUNDEHEITS- UND VETERINAERWESEN	5060	764	603	4296	3634	180	54	48	126	96
RECHTS- UND WIRTSCHAFTSBERATUNG	1876	184	75	1692	994	35	18	-	17	7
SONSTIGE DIENSTLEISTUNGEN	806	568	166	238	116	41	35	8	6	3
DIENSTLEISTUNGEN, A.N.G.	15331	4711	2990	10620	7549	551	308	155	243	138
ORGANISATIONEN OHNE ERWERBSCHARAKTER UND PRIVATE HAUSHALTE	1862	544	415	1318	869	53	18	10	35	11
GEBIETSKOERPERSCHAFTEN	4381	2159	403	2222	1113	373	241	45	132	33
SOZIALVERSICHERUNG	522	42	30	480	286	1	-	-	1	-
GEBIETSKOEPERSCHAFTEN UND SOZIAL- VERSICHERUNG	4903	2201	433	2702	1399	374	241	45	133	33
OHNE ANGABE	11	11	11	-	-	1	1	1	-	-
INSGESAMT	80266	42134	9197	38132	20605	4266	3470	698	796	314

WIRTSCHAFTSABTEILUNG ----- WIRTSCHAFTSUNTERABTEILUNG	BESCHAEFTE					DARUNTER AUSLAENDER				
	INSGESAMT	DAVON				ZUSAMMEN	DAVON			
		ARBEITER	DARUNTER WEIBLICH	ANGEST.	DARUNTER WEIBLICH		ARBEITER	DARUNTER WEIBLICH	ANGEST.	DARUNTER WEIBLICH
REG.-BEZ. ARNSBERG										
LAND- UND FORSTWIRTSCHAFT, TIERHALTUNG UND FISCHEREI	6859	5756	1402	1103	618	356	342	31	14	6
ENERGIEWIRTSCHAFT UND WASSERVER- SORGUNG, BERGBAU	53567	34090	617	19477	3348	6016	5800	6	216	9
CHEMISCHE INDUSTRIE U. MINERALOEL- VERARBEITUNG	14339	8258	830	6081	1788	397	335	80	62	10
KUNSTSTOFF-, GUMMI- UND ASBESTVERARBEITUNG	17779	13966	4138	3813	1495	2153	2117	626	36	10
GEWINNUNG UND VERARBEITUNG VON STEINEN UND ERDEN, FEINKERAMIK, GLAS	9476	7197	449	2279	669	827	803	51	24	5
EISEN- UND NE-METALLERZEUGUNG, GIESSEREI UND STAHLVERFORMUNG	139199	105467	7997	33732	10597	20098	19723	1804	375	112
STAHL-, MASCHINEN- UND FAHRZEUGBAU, ADV	143067	98767	7647	44300	13517	12129	11557	1209	572	165
ELEKTROTECHNIK, (OHNE ADV), FEINMECHANIK, EBM-W., OPTIK	132021	96441	35894	35580	12710	14891	14407	6360	484	149
HOLZ-, PAPIER- UND DRUCKGEWERBE	30852	23599	3769	7253	3030	1926	1861	392	65	20
LEDER-, TEXTIL- UND BEKLEIDUNGSGEWERBE	11620	7998	5300	3622	2099	1164	1090	624	74	32
NAHRUNGS- UND GENUSSMITTELGEWERBE	29472	16602	4910	12870	9458	1910	1815	1236	95	72
VERARBEITENDES GEWERBE (OHNE BAUGEWERBE)	527825	378295	70934	149530	55363	55495	53708	12382	1787	575
BAUHAUPTGEWERBE	50190	40926	245	9264	3077	5455	5323	22	132	20
AUSBAU- UND BAUHILFSGEWERBE	22853	18999	760	3854	2491	767	739	40	28	18
BAUGEWERBE	73043	59925	1005	13118	5568	6222	6062	62	160	38
GROSSHANDEL	49038	18998	3021	30040	13005	2020	1665	271	355	173
HANDELSVERMITTLUNG	6709	2648	429	4061	2151	254	193	27	61	26
EINZELHANDEL	101958	19295	6659	82663	63161	2136	969	322	1167	813
HANDEL	157705	40941	10109	116764	78317	4410	2827	620	1583	1012
EISENBAHNEN	7407	6700	242	707	217	1034	1031	13	3	1
DEUTSCHE BUNDESPOST	10944	8687	3845	2257	1874	79	77	23	2	1
VERKEHR (OHNE EISENBAHNEN UND DEUTSCHE BUNDESPOST)	32759	22934	1886	9825	4620	1092	956	58	136	67
VERKEHR- UND NACHRICHTENUEBERMITTLUNG	51110	38321	5973	12789	6711	2205	2064	94	141	69
KREDIT- UND SONSTIGE FINANZIERUNGS- INSTITUTE	24792	1189	896	23603	12628	166	20	19	146	83
VERSICHERUNGSGEWERBE	9266	244	140	9022	3861	77	9	9	68	35
KREDITINSTITUTE UND VERSICHERUNGS- GEWERBE	34058	1433	1036	32625	16489	243	29	28	214	118
GASTSTAETTEN- UND BEHERBERGUNGSGEWERBE	33001	20189	13290	12812	9720	3277	2908	1355	369	224
REINIGUNG UND KOERPERPFLEGE	18604	17034	14298	1570	1144	1731	1697	1451	34	21
WISSENSCHAFT, BILDUNG, KUNST UND PUBLIZISTIK	42814	12433	7602	30381	18662	1830	697	306	1133	500
GESUNDHEITS- UND VETERINAERWESEN	74370	9893	7684	64477	52628	2883	672	599	2211	1598
RECHTS- UND WIRTSCHAFTSBERATUNG	33683	3211	842	30472	17876	641	212	43	429	187
SONSTIGE DIENSTLEISTUNGEN	18167	12595	1926	5572	2632	1291	1105	187	186	59
DIENSTLEISTUNGEN, A.N.G.	220639	75355	45642	145284	102662	11653	7291	3941	4362	2589
ORGANISATIONEN OHNE ERWERBSCHARAKTER UND PRIVATE HAUSHALTE	25956	7102	4880	18854	13165	980	571	314	409	247
GEBIETSKOERPERSCHAFTEN	57732	22601	7397	35131	19442	1643	1074	360	569	253
SOZIALVERSICHERUNG	10136	808	580	9328	5710	62	22	19	40	27
GEBIETSKOEPERSCHAFTEN UND SOZIAL- VERSICHERUNG	67868	23409	7977	44459	25152	1705	1096	379	609	280
OHNE ANGABE	606	531	471	75	36	33	28	25	5	-
INSGESAMT	1219236	665158	150046	554078	307429	89318	79818	17882	9500	4943

SOZIALVERSICHERUNGSPFLICHTIG BESCHAEFTIGTE ARBEITNEHMER, DARUNTER AUSLAENDER IN DEN  
 WIRTSCHAFTSABTEILUNGEN UND -GRUPPEN SOWIE ARBEITER UND ANGESTELLTE AM 31.12.89

WIRTSCHAFTSABTEILUNG ----- WIRTSCHAFTSUNTERABTEILUNG	BESCHAEFTIGTE					DARUNTER AUSLAENDER				
	INSGESAMT	DARVON				ZUSAMMEN	DARVON			
		ARBEITER	WEIBLICH	ANGEST.	WEIBLICH		ARBEITER	WEIBLICH	ANGEST.	WEIBLICH
BOCHUM, STADT										
LAND- UND FORSTWIRTSCHAFT, TIERHALTUNG UND FISCHEREI	508	384	108	124	80	29	28	-	1	-
ENERGIEWIRTSCHAFT UND WASSERVER- SORGUNG, BERGBAU	2344	1268	32	1076	239	353	343	1	10	-
CHEMISCHE INDUSTRIE U. MINERALOEL- VERARBEITUNG	1478	395	36	1083	340	31	20	3	11	1
KUNSTSTOFF-, GUMMI- UND ASBESTVERARBEITUNG	481	333	61	148	59	50	50	10	-	-
GEWINNUNG UND VERARBEITUNG VON STEINEN UND ERDEN, FEINKERAMIK, GLAS	318	217	16	101	37	12	11	-	1	1
EISEN- UND NE-METALLERZEUGUNG, GIESSEREI UND STAHLVERFORMUNG	10333	7307	241	3026	778	730	706	12	24	7
STAHL-, MASCHINEN- UND FAHRZEUGBAU, ADV	28270	22868	1036	5402	1371	3097	3051	139	46	15
ELEKTROTECHNIK, (OHNE ADV), FEINMECHANIK, EBM-W., OPTIK	7587	6252	3467	1335	478	825	796	525	29	9
HOLZ-, PAPIER- UND DRUCKGEWERBE	1725	1212	220	513	215	61	55	9	6	1
LEDER-, TEXTIL- UND BEKLEIDUNGSGEWERBE	2447	1164	760	1283	780	102	78	40	24	11
NAHRUNGS- UND GENUSSMITTELGEWERBE	2538	1267	231	1271	1052	127	118	29	9	6
VERARBEITENDES GEWERBE (OHNE BAUGEWERBE)	55177	41015	6068	14162	5110	5035	4885	767	150	51
BAUHAUPTGEWERBE	4332	3497	41	835	280	515	506	11	9	1
AUSBAU- UND BAUHILFSGEWERBE	2842	2300	54	542	263	104	103	1	1	1
BAUGEWERBE	7174	5797	95	1377	543	619	609	12	10	2
GROSSHANDEL	5539	1967	342	3572	1489	192	147	29	45	20
HANDELSVERMITTLUNG	1386	539	47	847	400	43	32	1	11	5
EINZELHANDEL	13182	2292	798	10890	8216	221	91	28	130	86
HANDEL	20107	4798	1187	15309	10105	456	270	58	186	111
EISENBAHNEN	.	.	.	.	.	.	.	.	.	.
DEUTSCHE BUNDESPOST	.	.	.	.	.	.	.	.	.	.
VERKEHR (OHNE EISENBAHNEN UND DEUTSCHE BUNDESPOST)	3999	2908	151	1091	456	103	93	2	10	8
VERKEHR- UND NACHRICHTENUEBERMITTLUNG	5494	4184	638	1310	634	147	137	3	10	8
KREDIT- UND SONSTIGE FINANZIERUNGS- INSTITUTE	2896	172	125	2724	1506	19	1	1	18	10
VERSICHERUNGSGEWERBE	586	18	15	568	258	8	2	2	6	3
KREDITINSTITUTE UND VERSICHERUNGS- GEWERBE	3482	190	140	3292	1764	27	3	3	24	13
GASTSTAETTEN- UND BEHERBERGUNGSGEWERBE	2949	1898	1077	1051	735	440	400	148	40	19
REINIGUNG UND KOERPERPFLEGE	1722	1546	1347	176	140	85	83	74	2	1
WISSENSCHAFT, BILDUNG, KUNST UND PUBLIZISTIK	8377	1720	690	6657	3458	308	46	7	262	96
GESUNDHEITS- UND VETERINAERWESEN	8597	1085	844	7512	6096	390	45	41	345	265
RECHTS- UND WIRTSCHAFTSBERATUNG	4637	326	76	4311	2173	83	16	4	67	25
SONSTIGE DIENSTLEISTUNGEN	3425	2586	378	839	457	320	252	23	68	21
DIENSTLEISTUNGEN, A.N.G.	29707	9161	4412	20546	13059	1626	842	297	784	427
ORGANISATIONEN OHNE ERWERBSCHARAKTER UND PRIVATE HAUSHALTE	3265	1059	712	2206	1459	103	46	19	57	37
GEBIETSKOERPERSCHAFTEN	6586	2672	1333	3914	2252	137	77	30	60	21
SOZIALVERSICHERUNG	3168	221	101	2947	1702	19	2	-	17	9
GEBIETSKOERPERSCHAFTEN UND SOZIAL- VERSICHERUNG	9754	2893	1434	6861	3954	156	79	30	77	30
OHNE ANGABE	2	2	2	-	-	-	-	-	-	-
INSGESAMT	137014	70751	14828	66263	36947	8551	7242	1190	1309	679

WIRTSCHAFTSABTEILUNG ----- WIRTSCHAFTSUNTERABTEILUNG	BESCHAEFTE					DARUNTER AUSLAENDER				
	INSGESAMT	DAVON				ZUSAMMEN	DAVON			
		ARBEITER	DARUNTER WEIBLICH	ANGEST.	DARUNTER WEIBLICH		ARBEITER	DARUNTER WEIBLICH	ANGEST.	DARUNTER WEIBLICH
DORTMUND, STADT										
LAND- UND FORSTWIRTSCHAFT, TIERHALTUNG UND FISCHEREI	979	853	161	126	66	97	96	2	1	1
ENERGIEWIRTSCHAFT UND WASSERVER- SORGUNG, BERGBAU	16439	8474	125	7965	1339	1863	1775	-	88	3
CHEMISCHE INDUSTRIE U. MINERALOEL- VERARBEITUNG	866	536	16	330	87	38	37	-	1	-
KUNSTSTOFF-, GUMMI- UND ASBESTVERARBEITUNG	689	461	75	228	99	79	76	11	3	1
GEWINNUNG UND VERARBEITUNG VON STEINEN UND ERDEN, FEINKERAMIK, GLAS	1348	961	12	387	99	127	124	-	3	-
EISEN- UND NE-METALLERZEUGUNG, GIESSEREI UND STAHLVERFORMUNG	15334	10673	295	4661	1158	1161	1123	21	38	6
STAHL-, MASCHINEN- UND FAHRZEUGBAU, ADV	14884	8999	368	5885	1627	1001	926	40	75	19
ELEKTROTECHNIK, (OHNE ADV), FEINMECHANIK, EBM-W., OPTIK	11395	7245	2376	4150	1265	718	642	249	76	19
HOLZ-, PAPIER- UND DRUCKGEWERBE	2927	2069	523	858	395	188	181	63	7	3
LEDER-, TEXTIL- UND BEKLEIDUNGSGEWERBE	825	688	487	137	88	136	134	102	2	-
NAHRUNGS- UND GENUSSMITTELGEWERBE	6154	3354	834	2800	1674	395	364	259	31	21
VERARBEITENDES GEWERBE (OHNE BAUGEWERBE)	54422	34986	4986	19436	6492	3843	3607	745	236	69
BAUHAUPTGEWERBE	8643	6851	37	1792	535	1156	1136	5	20	6
AUSBAU- UND BAUHILFSGEWERBE	4396	3631	83	765	469	206	202	1	4	4
BAUGEWERBE	13039	10482	120	2557	1004	1362	1338	6	24	10
GROSSHANDEL	11864	4744	993	7120	3062	692	575	99	117	55
HANDELSVERMITTLUNG	745	315	55	430	237	40	34	7	6	4
EINZELHANDEL	21644	4451	1439	17193	12391	589	316	98	273	182
HANDEL	34253	9510	2487	24743	15690	1321	925	204	396	241
EISENBAHNEN	2079	1859	73	220	65	401	400	2	1	1
DEUTSCHE BUNDESPOST	3267	2298	883	969	819	26	24	4	2	1
VERKEHR (OHNE EISENBAHNEN UND DEUTSCHE BUNDESPOST)	6639	4286	291	2353	1046	212	184	7	28	15
VERKEHR- UND NACHRICHTENUEBERMITTLUNG	11985	8443	1247	3542	1930	639	608	13	31	17
KREDIT- UND SONSTIGE FINANZIERUNGS- INSTITUTE	5085	258	143	4827	2767	37	1	1	36	18
VERSICHERUNGSGEWERBE	5951	162	83	5789	2426	33	6	6	27	11
KREDITINSTITUTE UND VERSICHERUNGS- GEWERBE	11036	420	226	10616	5193	70	7	7	63	29
GASTSTAETTEN- UND BEHERBERGUNGSGEWERBE	6701	4155	2532	2546	1872	887	783	384	104	58
REINIGUNG UND KOERPERPFLEGE	5276	4870	4018	406	286	761	749	625	12	6
WISSENSCHAFT, BILDUNG, KUNST UND PUBLIZISTIK	11642	3267	1769	8375	4815	712	366	161	346	165
GESUNDHEITS- UND VETERINAERWESEN	12010	1590	1192	10420	8628	645	210	189	435	344
RECHTS- UND WIRTSCHAFTSBERATUNG	9252	699	228	8553	4368	209	47	18	162	64
SONSTIGE DIENSTLEISTUNGEN	4880	3066	416	1814	787	327	257	26	70	20
DIENSTLEISTUNGEN, A.N.G.	49761	17647	10155	32114	20756	3541	2412	1403	1129	657
ORGANISATIONEN OHNE ERWERBSCHARAKTER UND PRIVATE HAUSHALTE	5610	1250	771	4360	3035	229	118	53	111	70
GEBIETSKOERPERSCHAFTEN	8644	2690	646	5954	3217	367	237	103	130	55
SOZIALVERSICHERUNG	2041	125	104	1916	1193	15	9	9	6	5
GEBIETSKOEPERSCHAFTEN UND SOZIAL- VERSICHERUNG	10685	2815	750	7870	4410	382	246	112	136	60
OHNE ANGABE	66	62	57	4	2	2	2	2	-	-
INSGESAMT	208275	94942	21085	113333	59917	13349	11134	2547	2215	1157

SOZIALVERSICHERUNGSPFLICHTIG BESCHAEFTIGTE ARBEITNEHMER, DARUNTER AUSLAENDER IN DEN  
 WIRTSCHAFTSABTEILUNGEN UND -GRUPPEN SOWIE ARBEITER UND ANGESTELLTE AM 31.12.89

WIRTSCHAFTSABTEILUNG ----- WIRTSCHAFTSUNTERABTEILUNG	BESCHAEFTIGTE					DARUNTER AUSLAENDER				
	INSGESAMT	DARUNTER			ZUSAMMEN	DARUNTER				
		ARBEITER	WEIBLICH	ANGEST.		ARBEITER	WEIBLICH	ANGEST.	WEIBLICH	
HAGEN, STADT										
LAND- UND FORSTWIRTSCHAFT, TIERHALTUNG UND FISCHEREI	198	167	38	31	19	11	11	-	-	-
ENERGIEWIRTSCHAFT UND WASSERVER- SORGUNG, BERGBAU	1543	692	65	851	232	11	5	3	6	1
CHEMISCHE INDUSTRIE U. MINERALDEL- VERARBEITUNG	180	87	6	93	39	4	4	-	-	-
KUNSTSTOFF-, GUMMI- UND ASBESTVERARBEITUNG	492	303	71	189	58	42	38	13	4	-
GEWINNUNG UND VERARBEITUNG VON STEINEN UND ERDEN, FEINKERAMIK, GLAS	838	640	31	198	42	136	133	-	3	-
EISEN- UND NE-METALLERZEUGUNG, GIESSEREI UND STAHLVERFORMUNG	14552	10961	813	3591	1232	2533	2495	231	38	17
STAHL-, MASCHINEN- UND FAHRZEUGBAU, ADV	4962	3428	193	1534	512	690	675	54	15	3
ELEKTROTECHNIK, (OHNE ADV), FEINMECHANIK, EBM-W., OPTIK	4703	3361	912	1342	458	601	574	230	27	9
HOLZ-, PAPIER- UND DRUCKGEWERBE	2877	2196	172	681	220	162	152	9	10	4
LEDER-, TEXTIL- UND BEKLEIDUNGSGEWERBE	326	224	119	102	64	18	13	2	5	2
NAHRUNGS- UND GENUSSMITTELGEWERBE	3289	2864	1273	1225	918	547	536	471	11	11
VERARBEITENDES GEWERBE (OHNE BAUGEWERBE)	32219	23264	3590	8955	3543	4733	4620	1010	113	46
BAUHAUPTGEWERBE	2394	1962	14	432	143	381	376	-	5	-
AUSBAU- UND BAUHILFSGEWERBE	1471	1260	32	211	132	48	47	-	1	-
BAUGEWERBE	3865	3222	46	643	275	429	423	-	6	-
GROSSHANDEL	4485	1679	371	2806	1320	189	148	13	41	23
HANDELSVERMITTLUNG	335	132	18	203	115	10	6	-	4	2
EINZELHANDEL	6577	1017	413	5560	4395	198	66	28	132	94
HANDEL	11397	2828	802	8569	5830	397	220	41	177	119
EISENBAHNEN	1411	1358	49	53	37	267	266	8	1	-
DEUTSCHE BUNDESPOST	.	.	.	.	.	.	.	.	.	.
VERKEHR (OHNE EISENBAHNEN UND DEUTSCHE BUNDESPOST)	.	.	.	.	.	.	.	.	.	.
VERKEHR- UND NACHRICHTENUEBERMITTLUNG	6538	4954	1013	1584	854	416	396	23	20	9
KREDIT- UND SONSTIGE FINANZIERUNGS- INSTITUTE	1639	140	105	1499	834	23	8	8	15	8
VERSICHERUNGSGEWERBE	461	10	9	451	177	3	-	-	3	2
KREDITINSTITUTE UND VERSICHERUNGS- GEWERBE	2100	150	114	1950	1011	26	8	8	18	10
GASTSTAETTEN- UND BEHERBERGUNGSGEWERBE	1769	1015	663	754	576	221	194	98	27	15
REINIGUNG UND KUERPERPFLEGE	1278	1127	911	151	97	82	78	65	4	2
WISSENSCHAFT, BILDUNG, KUNST UND PUBLIZISTIK	3497	1199	883	2298	1391	156	28	22	128	60
GESUNDHEITS- UND VETERINAERWESEN	4511	511	406	4000	3360	260	62	56	198	142
RECHTS- UND WIRTSCHAFTSBERATUNG	2494	231	49	2263	1408	59	21	4	38	16
SONSTIGE DIENSTLEISTUNGEN	1762	1255	330	507	284	209	199	88	10	6
DIENSTLEISTUNGEN, A.N.G.	15311	5338	3242	9973	7116	987	582	333	405	241
ORGANISATIONEN OHNE ERWERBSCHARAKTER UND PRIVATE HAUSHALTE	2164	561	368	1603	1073	98	63	19	35	19
GEBIETSKOERPERSCHAFTEN	2824	897	315	1927	1120	35	19	7	16	6
SOZIALVERSICHERUNG	620	55	41	565	343	9	4	3	5	4
GEBIETSKOERPERSCHAFTEN UND SOZIAL- VERSICHERUNG	3444	952	356	2492	1463	44	23	10	21	10
OHNE ANGABE	70	70	67	-	-	9	9	7	-	-
INSGESAMT	78849	42198	9701	36651	21416	7161	6360	1454	801	455



WIRTSCHAFTSABTEILUNG ----- WIRTSCHAFTSUNTERABTEILUNG	BESCHAEFTIGTE					DARUNTER AUSLAENDER				
	INSGESAMT	DAVON				ZUSAMMEN	DAVON			
		DARUNTER ARBEITER	WEIBLICH	ANGEST.	WEIBLICH		DARUNTER ARBEITER	WEIBLICH	ANGEST.	DARUNTER WEIBLICH
HAMM, STADT										
LAND- UND FORSTWIRTSCHAFT, TIERHALTUNG UND FISCHEREI	394	346	93	48	25	15	14	5	1	1
ENERGIEWIRTSCHAFT UND WASSERVER- SORGUNG, BERGBAU	7538	7137	47	401	93	1590	1589	-	1	-
CHEMISCHE INDUSTRIE U. MINERALOEL- VERARBEITUNG	2261	1538	23	723	128	62	41	1	21	1
KUNSTSTOFF-, GUMMI- UND ASBESTVERARBEITUNG	62	42	1	20	10	4	4	-	-	-
GEWINNUNG UND VERARBEITUNG VON STEINEN UND ERDEN, FEINKERAMIK, GLAS	298	219	13	79	28	33	31	-	2	-
EISEN- UND NE-METALLERZEUGUNG, GIESSEREI UND STAHLVERFORMUNG	3698	2708	26	990	238	284	275	1	9	2
STAHL-, MASCHINEN- UND FAHRZEUGBAU, ADV	2718	1982	17	736	241	160	150	-	10	4
ELEKTROTECHNIK, (OHNE ADV), FEINMECHANIK, EBM-W., OPTIK	2905	2539	1630	366	128	175	172	134	3	1
HOLZ-, PAPIER- UND DRUCKGEWERBE	1056	755	164	301	155	33	25	4	8	1
LEDER-, TEXTIL- UND BEKLEIDUNGSGEWERBE	305	223	189	82	37	16	15	11	1	1
NAHRUNGS- UND GENUSSMITTELGEWERBE	1529	910	167	619	400	47	46	12	1	-
VERARBEITENDES GEWERBE (OHNE BAUGEWERBE)	14832	10916	2230	3916	1365	814	759	163	55	10
BAUHAUPTGEWERBE	2093	1720	16	373	122	164	160	-	4	-
AUSBAU- UND BAUHILFSGEWERBE	1189	1005	10	184	119	19	17	-	2	-
BAUGEWERBE	3282	2725	26	557	241	183	177	-	6	-
GROSSHANDEL	1817	730	143	1087	439	91	84	33	7	4
HANDELSVERMITTLUNG	168	93	15	75	41	3	3	-	-	-
EINZELHANDEL	5157	987	322	4170	3246	91	42	12	49	37
HANDEL	7142	1810	480	5332	3726	185	129	45	56	41
EISENBAHNEN	1068	1008	29	60	32	95	95	-	-	-
DEUTSCHE BUNDESPOST	.	.	.	.	.	.	.	.	.	.
VERKEHR (OHNE EISENBAHNEN UND DEUTSCHE BUNDESPOST)	.	.	.	.	.	.	.	.	.	.
VERKEHR- UND NACHRICHTENUEBERMITTLUNG	2607	2302	479	305	179	121	117	2	4	2
KREDIT- UND SONSTIGE FINANZIERUNGS- INSTITUTE	1191	66	54	1125	594	14	-	-	14	11
VERSICHERUNGSGEWERBE	291	5	4	286	110	1	-	-	1	-
KREDITINSTITUTE UND VERSICHERUNGS- GEWERBE	1482	71	58	1411	704	15	-	-	15	11
GASTSTAETTEN- UND BEHERBERGUNGSGEWERBE	1162	699	474	463	352	125	115	53	10	8
REINIGUNG UND KOERPERPFLEGE	597	561	485	36	25	24	24	16	-	-
WISSENSCHAFT, BILDUNG, KUNST UND PUBLIZISTIK	1534	546	470	988	768	65	12	12	53	28
GESUNDHEITS- UND VETERINAERWESEN	4191	592	478	3599	3005	122	15	14	107	71
RECHTS- UND WIRTSCHAFTSBERATUNG	1342	88	25	1254	923	15	1	1	14	11
SONSTIGE DIENSTLEISTUNGEN	989	807	85	182	95	38	36	3	2	2
DIENSTLEISTUNGEN, A.N.G.	9815	3293	2017	6522	5168	389	203	99	186	120
ORGANISATIONEN OHNE ERWERBSCHARAKTER UND PRIVATE HAUSHALTE	1693	595	391	1098	709	127	102	65	25	13
GEBIETSKOERPERSCHAFTEN	3423	1238	360	2185	1271	86	67	4	19	4
SOZIALVERSICHERUNG	525	38	26	487	316	1	-	-	1	1
GEBIETSKOERPERSCHAFTEN UND SOZIAL- VERSICHERUNG	3948	1276	386	2672	1587	87	67	4	20	5
OHNE ANGABE	2	2	2	-	-	-	-	-	-	-
INSGESAMT	52735	30473	6209	22262	13797	3526	3157	383	369	203

WIRTSCHAFTSABTEILUNG ----- WIRTSCHAFTSUNTERABTEILUNG	BESCHAEFTIGTE					DARUNTER AUSLAENDER				
	INSGESAMT	DAVDN			ZUSAMMEN	DAVON				
		ARBEITER	DARUNTER WEIBLICH	ANGEST.		ARBEITER	DARUNTER WEIBLICH	ANGEST.	DARUNTER WEIBLICH	
HERNE, STADT										
LAND- UND FORSTWIRTSCHAFT, TIERHALTUNG UND FISCHEREI	261	232	60	29	13	14	13	1	1	-
ENERGIEWIRTSCHAFT UND WASSERVER- SORGUNG, BERGBAU	7041	1360	53	5681	584	144	48	-	96	1
CHEMISCHE INDUSTRIE U. MINERALOEL- VERARBEITUNG	1460	937	54	523	134	10	8	-	2	-
KUNSTSTOFF-, GUMMI- UND ASBESTVERARBEITUNG	175	148	14	27	11	34	33	1	1	-
GEWINNUNG UND VERARBEITUNG VON STEINEN UND ERDEN, FEINKERAMIK, GLAS	93	54	5	39	18	5	5	-	-	-
EISEN- UND NE-METALLERZEUGUNG, GIESSEREI UND STAHLVERFORMUNG	927	706	48	221	68	57	56	11	1	1
STAHL-, MASCHINEN- UND FAHRZEUGBAU, ADV	5106	3317	126	1789	557	460	425	29	35	8
ELEKTROTECHNIK, (OHNE ADV), FEINMECHANIK, EBM-W., OPTIK	3230	2687	946	543	194	375	367	181	8	4
HOLZ-, PAPIER- UND DRUCKGEWERBE	551	402	52	149	74	50	50	3	-	-
LEDER-, TEXTIL- UND BEKLEIDUNGSGEWERBE	742	537	448	205	132	78	75	60	3	-
NAHRUNGS- UND GENUSSMITTELGEWERBE	847	436	130	411	391	58	56	21	2	2
VERARBEITENDES GEWERBE (OHNE BAUGEWERBE)	13131	9224	1823	3907	1579	1127	1075	306	52	15
BAUHAUPTGEWERBE	6516	4832	16	1684	360	1657	1591	1	66	5
AUSBAU- UND BAUHILFSGEWERBE	1185	972	17	213	120	68	64	-	4	1
BAUGEWERBE	7701	5804	33	1897	480	1725	1655	1	70	6
GROSSHANDEL	1327	619	55	708	260	61	53	11	8	1
HANDELSVERMITTLUNG	417	208	28	209	110	26	21	2	5	2
EINZELHANDEL	4234	830	279	3404	2706	92	31	7	61	52
HANDEL	5978	1657	362	4321	3076	179	105	20	74	55
EISENBAHNEN	887	741	10	146	17	140	140	1	-	-
DEUTSCHE BUNDESPOST	.	.	.	.	.	.	.	.	.	.
VERKEHR (OHNE EISENBAHNEN UND DEUTSCHE BUNDESPOST)	.	.	.	.	.	.	.	.	.	.
VERKEHR- UND NACHRICHTENUEBERMITTLUNG	2713	2170	194	543	203	184	184	2	-	-
KREDIT- UND SONSTIGE FINANZIERUNGS- INSTITUTE	625	19	7	606	333	6	-	-	6	3
VERSICHERUNGSGEWERBE	50	-	-	50	30	-	-	-	-	-
KREDITINSTITUTE UND VERSICHERUNGS- GEWERBE	675	19	7	656	363	6	-	-	6	3
GASTSTAETTEN- UND BEHERBERGUNGSGEWERBE	872	505	329	367	280	126	104	49	22	17
REINIGUNG UND KOERPERPFLEGE	579	542	464	37	30	37	37	35	-	-
WISSENSCHAFT, BILDUNG, KUNST UND PUBLIZISTIK	1881	850	584	1031	760	109	79	16	30	18
GESUNDHEITS- UND VETERINAERWESEN	3711	592	490	3119	2615	145	29	27	116	87
RECHTS- UND WIRTSCHAFTSBERATUNG	1239	178	32	1061	640	38	13	2	25	7
SONSTIGE DIENSTLEISTUNGEN	777	585	117	192	86	28	26	2	2	1
DIENSTLEISTUNGEN, A.N.G.	9059	3252	2016	5807	4411	483	288	131	195	130
ORGANISATIONEN OHNE ERWERBSCHARAKTER UND PRIVATE HAUSHALTE	820	247	148	573	399	32	17	7	15	8
GEBIETSKOERPERSCHAFTEN	2596	1176	350	1420	792	120	86	25	34	17
SOZIALVERSICHERUNG	240	21	18	219	142	-	-	-	-	-
GEBIETSKOERPERSCHAFTEN UND SOZIAL- VERSICHERUNG	2836	1197	368	1639	934	120	86	25	34	17
OHNE ANGABE	-	-	-	-	-	-	-	-	-	-
INSGESAMT	50215	25162	5064	25053	12042	4014	3471	493	543	235

WIRTSCHAFTSABTEILUNG ----- WIRTSCHAFTSUNTERABTEILUNG	BESCHAEFFTIGTE					DARUNTER AUSLAENDER				
	INSGESAMT	DAVON				ZUSAMMEN	DAVON			
		DARUNTER ARBEITER	WEIBLICH	ANGEST.	WEIBLICH		DARUNTER ARBEITER	WEIBLICH	ANGEST.	DARUNTER WEIBLICH
KREIS ENNEPE-RUHR-KREIS										
LAND- UND FORSTWIRTSCHAFT, TIERHALTUNG UND FISCHEREI	634	552	147	82	56	53	53	6	-	-
ENERGIEWIRTSCHAFT UND WASSERVER- SORGUNG, BERGBAU	1327	655	69	672	156	6	5	-	1	1
CHEMISCHE INDUSTRIE U. MINERALOEL- VERARBEITUNG	1866	1057	260	809	275	108	102	57	6	3
KUNSTSTOFF-, GUMMI- UND ASBESTVERARBEITUNG	2648	2105	605	543	207	576	571	171	5	1
GEWINNUNG UND VERARBEITUNG VON STEINEN UND ERDEN, FEINKERAMIK, GLAS	1453	1209	147	244	84	108	105	21	3	2
EISEN- UND NE-METALLERZEUGUNG, GIESSEREI UND STAHLVERFORMUNG	19019	14449	1124	4570	1517	3670	3614	328	56	15
STAHL-, MASCHINEN- UND FAHRZEUGBAU, ADV	20148	12884	852	7264	2261	1706	1583	122	123	29
ELEKTROTECHNIK, (OHNE ADV), FEINMECHANIK, EBM-W., OPTIK	11770	8582	3020	3188	1156	1751	1719	631	32	9
HOLZ-, PAPIER- UND DRUCKGEWERBE	2686	2048	278	638	244	365	360	42	5	1
LEDER-, TEXTIL- UND BEKLEIDUNGSGEWERBE	1090	675	419	415	255	60	56	36	4	3
NAHRUNGS- UND GENUSSMITTELGEWERBE	1397	660	152	737	645	29	24	13	5	5
VERARBEITENDES GEWERBE (OHNE BAUGEWERBE)	62077	43669	6857	18408	6644	8373	8134	1421	239	68
BAUHAUPTGEWERBE	2974	2564	16	410	183	263	257	-	6	2
AUSBAU- UND BAUHILFSGEWERBE	1730	1428	27	302	221	62	61	4	1	1
BAUGEWERBE	4704	3992	43	712	404	325	318	4	7	3
GROSSHANDEL	3779	1678	301	2101	988	235	200	31	35	20
HANDELSVERMITTLUNG	607	211	26	396	228	20	11	-	9	3
EINZELHANDEL	7929	1777	542	6152	4792	177	87	26	90	59
HANDEL	12315	3666	869	8649	6008	432	298	57	134	82
EISENBAHNEN	.	.	.	.	.	.	.	.	.	.
DEUTSCHE BUNDESPOST	.	.	.	.	.	.	.	.	.	.
VERKEHR (OHNE EISENBAHNEN UND DEUTSCHE BUNDESPOST)	2097	1538	63	559	321	74	65	4	9	7
VERKEHR- UND NACHRICHTENUEBERMITTLUNG	3183	2586	279	597	340	135	126	6	9	7
KREDIT- UND SONSTIGE FINANZIERUNGS- INSTITUTE	1821	89	84	1732	963	11	4	4	7	2
VERSICHERUNGSGEWERBE	170	10	9	160	128	11	1	1	10	5
KREDITINSTITUTE UND VERSICHERUNGS- GEWERBE	1991	99	93	1892	1091	22	5	5	17	7
GASTSTAETTEN- UND BEHERBERGUNGSGEWERBE	2822	1621	1082	1201	976	257	230	115	27	18
REINIGUNG UND KOERPERPFLEGE	1452	1278	1011	174	133	124	122	103	2	2
WISSENSCHAFT, BILDUNG, KUNST UND PUBLIZISTIK	1434	598	443	836	518	57	23	15	34	16
GESUNDHEITS- UND VETERINAERWESEN	5817	796	594	5021	4077	310	63	51	247	184
RECHTS- UND WIRTSCHAFTSBERATUNG	2377	322	56	2055	1351	74	41	2	33	17
SONSTIGE DIENSTLEISTUNGEN	551	302	69	249	92	53	44	8	9	2
DIENSTLEISTUNGEN, A.N.G.	14453	4917	3255	9536	7147	875	523	294	352	239
ORGANISATIONEN OHNE ERWERBSCHARAKTER UND PRIVATE HAUSHALTE	2832	584	447	2248	1609	82	22	21	60	39
GEBIETSKOERPERSCHAFTEN	6531	3400	1015	3131	1876	266	207	43	59	31
SDZIALVERSICHERUNG	397	48	46	349	223	3	2	2	1	1
GEBIETSKOEPERSCHAFTEN UND SOZIAL- VERSICHERUNG	6928	3448	1061	3480	2099	269	209	45	60	32
OHNE ANGABE	39	38	38	1	1	2	2	2	-	-
INSGESAMT	110483	64206	13158	46277	25555	10574	9695	1861	879	478

WIRTSCHAFTSABTEILUNG ----- WIRTSCHAFTSUNTERABTEILUNG	BESCHAEFTIGTE					DARUNTER AUSLAENDER				
	INSGESAMT	DAVON				ZUSAMMEN	DAVON			
		DARUNTER ARBEITER	WEIBLICH	ANGEST.	DARUNTER WEIBLICH		DARUNTER ARBEITER	WEIBLICH	ANGEST.	DARUNTER WEIBLICH
KREIS HOCHSAUERLANDKREIS										
LAND- UND FORSTWIRTSCHAFT, TIERHALTUNG UND FISCHEREI	834	731	133	103	51	23	20	1	3	1
ENERGIEWIRTSCHAFT UND WASSERVER- SORGUNG, BERGBAU	1005	387	21	618	126	9	6	-	3	1
CHEMISCHE INDUSTRIE U. MINERALDEL- VERARBEITUNG	583	393	23	190	55	31	31	6	-	-
KUNSTSTOFF-, GUMMI- UND ASBESTVERARBEITUNG	3057	2418	559	639	241	290	283	76	7	4
GEWINNUNG UND VERARBEITUNG VON STEINEN UND ERDEN, FEINKERAMIK, GLAS	1375	1061	119	314	100	91	88	14	3	1
EISEN- UND NE-METALLERZEUGUNG, GIESSEREI UND STAHLVERFORMUNG	8795	7011	532	1784	627	1256	1236	142	20	7
STAHL-, MASCHINEN- UND FAHRZEUGBAU, ADV	6479	4682	302	1797	623	275	266	34	9	5
ELEKTROTECHNIK, (OHNE ADV), FEINMECHANIK, EBM-W., OPTIK	11888	9011	2917	2877	1008	1019	994	393	25	4
HDLZ-, PAPIER- UND DRUCKGEWERBE	7097	5700	622	1397	480	435	425	88	10	4
LEDER-, TEXTIL- UND BEKLEIDUNGSGEWERBE	1894	1395	770	499	220	237	229	125	8	6
NAHRUNGS- UND GENUSSMITTELGEWERBE	2003	1131	233	872	706	26	24	13	2	2
VERARBEITENDES GEWERBE (OHNE BAUGEWERBE)	43171	32802	6077	10369	4060	3660	3576	891	84	33
BAUHAUPTGEWERBE	4620	4021	17	599	197	189	188	-	1	-
AUSBAU- UND BAUHILFSGEWERBE	1729	1452	45	277	197	43	43	1	-	-
BAUGEWERBE	6349	5473	62	876	394	232	231	1	1	-
GROSSHANDEL	2419	771	68	1648	656	38	30	1	8	6
HANDELSVERMITTLUNG	268	112	45	156	72	8	5	1	3	-
EINZELHANDEL	5575	815	421	4760	3788	65	24	9	41	32
HANDEL	8262	1698	534	6564	4516	111	59	11	52	38
EISENBAHNEN	132	131	7	1	1	-	-	-	-	-
DEUTSCHE BUNDESPOST	892	637	160	255	186	2	2	1	-	-
VERKEHR (OHNE EISENBAHNEN UND DEUTSCHE BUNDESPOST)	1472	1111	30	361	175	41	35	-	6	4
VERKEHR- UND NACHRICHTENUEBERMITTLUNG	2496	1879	197	617	362	43	37	1	6	4
KREDIT- UND SONSTIGE FINANZIERUNGS- INSTITUTE	1875	20	11	1855	841	8	-	-	8	4
VERSICHERUNGSGEWERBE	313	2	2	311	109	2	-	-	2	1
KREDITINSTITUTE UND VERSICHERUNGS- GEWERBE	2188	22	13	2166	950	10	-	-	10	5
GASTSTAETTEN- UND BEHERBERGUNGSGEWERBE	4176	2740	1073	1436	975	264	249	128	15	7
REINIGUNG UND KOERPERPFLEGE	1137	1045	878	92	74	81	78	68	3	1
WISSENSCHAFT, BILDUNG, KUNST UND PUBLIZISTIK	2589	810	407	1779	1267	70	44	23	26	11
GESUNDHEITS- UND VETERINAERWESEN	6472	909	733	5563	4329	139	31	29	108	72
RECHTS- UND WIRTSCHAFTSBERATUNG	1798	129	41	1669	1042	13	5	2	8	5
SONSTIGE DIENSTLEISTUNGEN	411	279	71	132	75	7	6	3	1	-
DIENSTLEISTUNGEN, A.N.G.	16583	5912	4083	10671	7762	574	413	253	161	96
ORGANISATIONEN OHNE ERWERBSCHARAKTER UND PRIVATE HAUSHALTE	944	247	180	697	487	16	4	4	12	11
GEBIETSKOERPERSCHAFTEN	3216	760	170	2456	1286	41	20	13	21	10
SOZIALVERSICHERUNG	507	43	36	464	279	2	-	-	2	1
GEBIETSKOERPERSCHAFTEN UND SOZIAL- VERSICHERUNG	3723	803	206	2920	1565	43	20	13	23	11
OHNE ANGABE	112	111	107	1	-	5	5	4	-	-
INSGESAMT	85667	50065	11613	35602	20273	4726	4371	1179	355	200

WIRTSCHAFTSABTEILUNG ----- WIRTSCHAFTSUNTERABTEILUNG	BESCHAEFTIGTE					DARUNTER AUSLAENDER				
	INSGESAMT	DAVON				ZUSAMMEN	DAVON			
		ARBEITER	DARUNTER WEIBLICH	ANGEST.	DARUNTER WEIBLICH		ARBEITER	DARUNTER WEIBLICH	ANGEST.	DARUNTER WEIBLICH
KREIS MAERKISCHER KREIS										
LAND- UND FORSTWIRTSCHAFT, TIERHALTUNG UND FISCHEREI	732	619	141	113	77	35	31	3	4	1
ENERGIEWIRTSCHAFT UND WASSERVER- SORGUNG, BERGBAU	1318	787	46	531	164	21	16	1	5	1
CHEMISCHE INDUSTRIE U. MINERALDEL- VERARBEITUNG	1394	775	161	619	237	62	52	4	10	3
KUNSTSTOFF-, GUMMI- UND ASBESTVERARBEITUNG	4171	3362	1168	809	334	605	598	206	7	1
GEWINNUNG UND VERARBEITUNG VON STEINEN UND ERDEN, FEINKERAMIK, GLAS	774	603	14	171	40	59	55	1	4	1
EISEN- UND NE-METALLERZEUGUNG, GIESSEREI UND STAHLVERFORMUNG	34230	26580	3123	7650	2713	6268	6164	753	104	37
STAHL-, MASCHINEN- UND FAHRZEUGBAU, ADV	17824	12198	2155	5626	2012	2038	1949	469	89	22
ELEKTROTECHNIK, (OHNE ADV), FEINMECHANIK, EBW-W., OPTIK	36416	26528	11608	9888	3903	4963	4815	2548	148	59
HOLZ-, PAPIER- UND DRUCKGEWERBE	2524	1944	532	580	288	169	165	64	4	2
LEDER-, TEXTIL- UND BEKLEIDUNGSGEWERBE	768	562	285	206	114	165	155	50	10	2
NAHRUNGS- UND GENUSSMITTELGEWERBE	2104	1104	270	1000	852	52	47	21	5	5
VERARBEITENDES GEWERBE (OHNE BAUGEWERBE)	100205	73656	19316	26549	10493	14381	14000	4116	381	132
BAUHAUPTGEWERBE	4596	3903	33	693	298	335	331	3	4	1
AUSBAU- UND BAUHILFSGEWERBE	2396	2017	110	379	301	76	72	8	4	2
BAUGEWERBE	6992	5920	143	1072	599	411	403	11	8	3
GROSSHANDEL	3696	1483	181	2213	1048	146	122	23	24	15
HANDELSVERMITTLUNG	1077	362	66	715	394	40	31	7	9	3
EINZELHANDEL	9735	1679	693	8056	6354	197	82	27	115	77
HANDEL	14508	3524	940	10984	7796	383	235	57	148	95
EISENBAHNEN	.	.	.	.	.	.	.	.	.	.
DEUTSCHE BUNDESPOST	.	.	.	.	.	.	.	.	.	.
VERKEHR (OHNE EISENBAHNEN UND DEUTSCHE BUNDESPOST)	3170	2241	78	929	474	88	77	3	11	6
VERKEHR- UND NACHRICHTENUEBERMITTLUNG	3892	2869	374	1023	547	91	80	4	11	6
KREDIT- UND SONSTIGE FINANZIERUNGS- INSTITUTE	3115	166	143	2949	1541	21	1	1	20	15
VERSICHERUNGSGEWERBE	224	3	3	221	150	-	-	-	-	-
KREDITINSTITUTE UND VERSICHERUNGS- GEWERBE	3339	169	146	3170	1691	21	1	1	20	15
GASTSTAETTEN- UND BEHERBERGUNGSGEWERBE	3466	2051	1423	1415	1120	290	257	114	33	25
REINIGUNG UND KOERPERPFLEGE	1793	1673	1426	120	83	154	153	130	1	1
WISSENSCHAFT, BILDUNG, KUNST UND PUBLIZISTIK	3279	1053	681	2226	1526	87	33	7	54	29
GESUNDHEITS- UND VETERINAERWESEN	7267	781	566	6486	5404	279	67	51	212	149
RECHTS- UND WIRTSCHAFTSBERATUNG	3082	355	89	2727	1828	51	24	6	27	12
SONSTIGE DIENSTLEISTUNGEN	2285	1534	204	751	340	147	137	24	10	2
DIENSTLEISTUNGEN, A.N.G.	21172	7447	4389	13725	10301	1008	671	332	337	218
ORGANISATIONEN OHNE ERWERBSCHARAKTER UND PRIVATE HAUSHALTE	1649	464	354	1185	856	50	18	14	32	16
GEBIETSKOERPERSCHAFTEN	6256	2284	901	3972	2316	152	86	36	66	28
SOZIALVERSICHERUNG	853	100	82	753	479	6	2	2	4	4
GEBIETSKOERPERSCHAFTEN UND SOZIAL- VERSICHERUNG	7109	2384	983	4725	2795	158	88	38	70	32
OHNE ANGABE	103	67	62	36	18	10	5	5	5	-
INSGESAMT	161019	97906	26894	63113	35337	16569	15548	4582	1021	519

WIRTSCHAFTSABTEILUNG ----- WIRTSCHAFTSUNTERABTEILUNG	BESCHAEFTIGTE					DARUNTER AUSLAENDER				
	INSGESAMT	DAVON				ZUSAMMEN	DAVON			
		ARBEITER	DARUNTER WEIBLICH	ANGEST.	DARUNTER WEIBLICH		ARBEITER	DARUNTER WEIBLICH	ANGEST.	DARUNTER WEIBLICH
KREIS OLPE										
LAND- UND FORSTWIRTSCHAFT, TIERHALTUNG UND FISCHEREI	272	215	58	57	24	10	10	-	-	-
ENERGIEWIRTSCHAFT UND WASSERVER- SORGUNG, BERGBAU	663	414	6	249	42	47	45	-	2	-
CHEMISCHE INDUSTRIE U. MINERALOEL- VERARBEITUNG	44	29	2	15	8	1	1	-	-	-
KUNSTSTOFF-, GUMMI- UND ASBESTVERARBEITUNG	1018	820	350	198	65	102	101	42	1	1
GEWINNUNG UND VERARBEITUNG VON STEINEN UND ERDEN, FEINKERAMIK, GLAS	328	233	43	95	29	26	26	10	-	-
EISEN- UND NE-METALLERZEUGUNG, GIESSEREI UND STAHLVERFORMUNG	5213	4202	861	1011	358	753	747	161	6	1
STAHL-, MASCHINEN- UND FAHRZEUGBAU, ADV	7038	5126	1125	1912	618	600	588	195	12	3
ELEKTROTECHNIK, (OHNE ADV), FEINMECHANIK, EBM-W., OPTIK	6904	5317	1322	1587	527	761	750	209	11	2
HOLZ-, PAPIER- UND DRUCKGEWERBE	2061	1626	168	435	176	136	132	22	4	-
LEDER-, TEXTIL- UND BEKLEIDUNGSGEWERBE	265	208	184	57	43	18	18	18	-	-
NAHRUNGS- UND GENUSSMITTELGEWERBE	1550	1029	300	521	354	66	64	20	2	1
VERARBEITENDES GEWERBE (OHNE BAUGEWERBE)	24421	18590	4355	5831	2178	2463	2427	677	36	8
BAUHAUPTGEWERBE	1511	1292	8	219	101	63	63	1	-	-
AUSBAU- UND BAUHILFSGEWERBE	510	417	25	93	69	10	9	-	1	1
BAUGEWERBE	2021	1709	33	312	170	73	72	1	1	1
GROSSHANDEL	1626	507	21	1119	507	21	16	-	5	2
HANDELSVERMITTLUNG	167	69	13	98	55	7	5	-	2	1
EINZELHANDEL	2386	515	141	1871	1537	32	16	3	16	13
HANDEL	4179	1091	175	3088	2099	60	37	3	23	16
EISENBAHNEN	.	.	.	.	.	.	.	.	.	.
DEUTSCHE BUNDESPDST	191	125	44	66	60	1	1	1	-	-
VERKEHR (OHNE EISENBAHNEN UND DEUTSCHE BUNDESPDST)	.	.	.	.	.	.	.	.	.	.
VERKEHR- UND NACHRICHTENUEBERMITTLUNG	1014	776	71	238	146	18	16	3	2	2
KREDIT- UND SONSTIGE FINANZIERUNGS- INSTITUTE	753	14	12	739	331	1	-	-	1	-
VERSICHERUNGSGEWERBE	49	-	-	49	34	-	-	-	-	-
KREDITINSTITUTE UND VERSICHERUNGS- GEWERBE	802	14	12	788	365	1	-	-	1	-
GASTSTAETTEN- UND BEHERBERGUNGSGEWERBE	858	568	382	290	230	32	29	12	3	3
REINIGUNG UND KOERPERPFLEGE	435	417	364	18	11	25	25	21	-	-
WISSENSCHAFT, BILDUNG, KUNST UND PUBLIZISTIK	767	264	144	503	355	9	2	2	7	4
GESUNDHEITS- UND VETERINAERWESEN	1964	164	127	1800	1505	42	3	3	39	23
RECHTS- UND WIRTSCHAFTSBERATUNG	593	32	8	561	336	2	1	-	1	1
SONSTIGE DIENSTLEISTUNGEN	324	194	16	130	66	12	7	-	5	1
DIENSTLEISTUNGEN, A.N.G.	4941	1639	1041	3302	2503	122	67	38	55	32
ORGANISATIONEN OHNE ERWERBSCHARAKTER UND PRIVATE HAUSHALTE	756	187	145	569	443	9	7	4	2	2
GEBIETSKOERPERSCHAFTEN	1632	606	226	1026	487	13	6	3	7	4
SOZIALVERSICHERUNG	143	16	15	127	88	-	-	-	-	-
GEBIETSKOERPERSCHAFTEN UND SOZIAL- VERSICHERUNG	1775	622	241	1153	575	13	6	3	7	4
OHNE ANGABE	74	74	74	-	-	1	1	1	-	-
INSGESAMT	40918	25331	6211	15587	8545	2817	2688	730	129	65

WIRTSCHAFTSABTEILUNG ----- WIRTSCHAFTSUNTERABTEILUNG	BESCHAEFFTIGTE					DARUNTER AUSLAENDER				
	INSGESAMT	DAVON				ZUSAMMEN	DAVON			
		ARBEITER	DARUNTER WEIBLICH	ANGEST.	DARUNTER WEIBLICH		ARBEITER	DARUNTER WEIBLICH	ANGEST.	DARUNTER WEIBLICH
KREIS SIEGEN										
LAND- UND FORSTWIRTSCHAFT, TIERHALTUNG UND FISCHEREI	359	311	100	48	20	27	27	2	-	-
ENERGIEWIRTSCHAFT UND WASSERVER- SORGUNG, BERGBAU	989	453	68	536	181	4	2	-	2	1
CHEMISCHE INDUSTRIE U. MINERALOEL- VERARBEITUNG	781	536	96	245	66	14	12	2	2	-
KUNSTSTOFF-, GUMMI- UND ASBESTVERARBEITUNG	1862	1506	491	356	158	84	81	37	3	2
GEWINNUNG UND VERARBEITUNG VON STEINEN UND ERDEN, FEINKERAMIK, GLAS	597	454	9	143	50	34	34	1	-	-
EISEN- UND NE-METALLERZEUGUNG, GIESSEREI UND STAHLVERFORMUNG	12901	9602	473	3299	964	1495	1451	41	44	8
STAHL-, MASCHINEN- UND FAHRZEUGBAU, ADV	19217	11772	864	7445	2091	1035	917	53	118	37
ELEKTROTECHNIK, (OHNE ADV), FEINMECHANIK, EBM-W., OPTIK	12310	8983	1912	3327	1116	1276	1228	220	48	11
HOLZ-, PAPIER- UND DRUCKGEWERBE	2160	1648	263	512	249	80	77	19	3	-
LEDER-, TEXTIL- UND BEKLEIDUNGSGEWERBE	301	200	121	101	65	21	21	16	-	-
NAHRUNGS- UND GENUSSMITTELGEWERBE	2061	1056	223	1005	765	46	43	14	3	2
VERARBEITENDES GEWERBE (OHNE BAUGEWERBE)	52190	35757	4452	16433	5524	4085	3864	403	221	60
BAUHAUPTGEWERBE	4395	3491	23	904	350	256	248	1	8	2
AUSBAU- UND BAUHILFSGEWERBE	1836	1513	252	323	224	54	49	24	5	4
BAUGEWERBE	6231	5004	275	1227	574	310	297	25	13	6
GRDSSHANDEL	5310	2074	299	3236	1378	142	106	11	36	16
HANDELSVERMITTLUNG	936	362	67	574	282	39	30	7	9	4
EINZELHANDEL	7908	1693	481	6215	4787	142	64	13	78	54
HANDEL	14154	4129	847	10025	6447	323	200	31	123	74
EISENBAHNEN	607	513	30	94	36	20	20	-	-	-
DEUTSCHE BUNDESPOST	862	659	277	203	169	2	2	1	-	-
VERKEHR (OHNE EISENBAHNEN UND DEUTSCHE BUNDESPOST)	2443	1693	47	750	345	55	42	1	13	9
VERKEHR- UND NACHRICHTENUEBERMITTLUNG	3912	2865	354	1047	550	77	64	2	13	9
KREDIT- UND SONSTIGE FINANZIERUNGS- INSTITUTE	2198	109	87	2089	1089	6	1	1	5	2
VERSICHERUNGSGEWERBE	651	13	11	638	230	5	-	-	5	3
KREDITINSTITUTE UND VERSICHERUNGS- GEWERBE	2849	122	98	2727	1319	11	1	1	10	5
GASTSTAETTEN- UND BEHERBERGUNGSGEWERBE	2502	1703	1208	799	646	198	172	89	26	16
REINIGUNG UND KOERPERPFLEGE	1226	1120	954	106	80	78	74	62	4	3
WISSENSCHAFT, BILDUNG, KUNST UND PUBLIZISTIK	2689	468	312	2221	1231	113	17	12	96	34
GESUNDHEITS- UND VETERINAERWESEN	6226	1025	880	5201	4296	172	62	60	110	68
RECHTS- UND WIRTSCHAFTSBERATUNG	2713	323	71	2390	1302	38	18	1	20	9
SONSTIGE DIENSTLEISTUNGEN	812	533	56	279	132	75	72	2	3	1
DIENSTLEISTUNGEN, A.N.G.	16168	5172	3481	10996	7687	674	415	226	259	131
ORGANISATIONEN OHNE ERWERBSCHARAKTER UND PRIVATE HAUSHALTE	2083	460	386	1623	1123	39	11	11	28	13
GEBIETSKOERPERSCHAFTEN	5972	2876	1033	3096	1582	102	76	30	26	18
SOZIALVERSICHERUNG	672	82	67	590	343	4	3	3	1	-
GEBIETSKOERPERSCHAFTEN UND SOZIAL- VERSICHERUNG	6644	2958	1100	3686	1925	106	79	33	27	18
OHNE ANGABE	45	45	45	-	-	2	2	2	-	-
INSGESAMT	105624	57276	11206	48348	25350	5658	4962	736	696	317

WIRTSCHAFTSABTEILUNG ----- WIRTSCHAFTSUNTERABTEILUNG	BESCHAEFTIGTE					DARUNTER AUSLAENDER				
	INSGESAMT	DARUNTER				ZUSAMMEN	DARUNTER			
		ARBEITER	WEIBLICH	ANGEST.	WEIBLICH		ARBEITER	WEIBLICH	ANGEST.	WEIBLICH
KREIS SOEST										
LAND- UND FORSTWIRTSCHAFT, TIERHALTUNG UND FISCHEREI	893	726	178	167	86	22	20	4	2	2
ENERGIEWIRTSCHAFT UND WASSERVER- SORGUNG, BERGBAU	491	250	16	241	43	3	2	1	1	-
CHEMISCHE INDUSTRIE U. MINERALOEL- VERARBEITUNG	186	116	46	70	34	4	3	2	1	-
KUNSTSTOFF-, GUMMI- UND ASBESTVERARBEITUNG	2111	1616	337	495	189	239	234	38	5	-
GEWINNUNG UND VERARBEITUNG VON STEINEN UND ERDEN, FEINKERAMIK, GLAS	1616	1218	23	398	106	102	100	-	2	-
EISEN- UND NE-METALLERZEUGUNG, GIESSEREI UND STAHLVERFORMUNG	5339	4203	255	1136	378	634	622	59	12	2
STAHL-, MASCHINEN- UND FAHRZEUGBAU, ADV	6041	4464	115	1577	525	271	259	10	12	6
ELEKTROTECHNIK, (OHNE ADV), FEINMECHANIK, EBM-W., OPTIK	15344	10387	3456	4957	1632	1931	1868	889	63	21
HOLZ-, PAPIER- UND DRUCKGEWERBE	2890	2343	339	547	251	155	150	33	5	2
LEDER-, TEXTIL- UND BEKLEIDUNGSGEWERBE	1099	856	663	243	124	125	116	72	9	3
NAHRUNGS- UND GENUSSMITTELGEWERBE	3250	1926	368	1332	825	80	70	18	10	6
VERARBEITENDES GEWERBE (OHNE BAUGEWERBE)	37884	27129	5602	10755	4064	3541	3422	1121	119	40
BAUHAUPTGEWERBE	3632	3119	12	513	192	160	156	-	4	1
AUSBAU- UND BAUHILFSGEWERBE	1524	1306	39	218	145	25	24	1	1	1
BAUGEWERBE	5156	4425	51	731	337	185	180	1	5	2
GROSSHANDEL	3886	1438	102	2448	965	87	67	3	20	10
HANDELSVERMITTLUNG	222	92	22	130	74	8	7	2	1	-
EINZELHANDEL	6484	976	412	5508	4312	123	40	27	83	66
HANDEL	10592	2506	536	8086	5351	218	114	32	104	76
EISENBAHNEN	175	83	3	92	19	2	2	-	-	-
DEUTSCHE BUNDESPOST	343	268	119	75	62	-	-	-	-	-
VERKEHR (OHNE EISENBAHNEN UND DEUTSCHE BUNDESPOST)	1441	1053	30	388	207	49	45	1	4	1
VERKEHR- UND NACHRICHTENVERMITTLUNG	1959	1404	152	555	288	51	47	1	4	1
KREDIT- UND SONSTIGE FINANZIERUNGS- INSTITUTE	1664	41	39	1623	820	7	1	1	6	3
VERSICHERUNGSGEWERBE	320	3	1	317	115	14	-	-	14	10
KREDITINSTITUTE UND VERSICHERUNGS- GEWERBE	1984	44	40	1940	935	21	1	1	20	13
GASTSTAETTEN- UND BEHERBERGUNGSGEWERBE	3429	1962	1401	1467	1134	245	214	104	31	18
REINIGUNG UND KOERPERPFLEGE	1311	1193	1005	118	76	132	129	121	3	2
WISSENSCHAFT, BILDUNG, KUNST UND PUBLIZISTIK	2439	683	427	1756	1285	58	13	9	45	20
GESUNDHEITS- UND VETERINAERWESEN	7862	1282	947	6580	4836	220	59	52	161	100
RECHTS- UND WIRTSCHAFTSBERATUNG	1864	237	110	1627	1143	24	6	2	18	10
SONSTIGE DIENSTLEISTUNGEN	896	709	72	187	73	29	26	2	3	2
DIENSTLEISTUNGEN, A.N.G.	17801	6066	3962	11735	8547	708	447	290	261	152
ORGANISATIONEN OHNE ERWERBSCHARAKTER UND PRIVATE HAUSHALTE	1445	544	367	901	671	28	16	7	12	10
GEBIETSKOERPERSCHAFTEN	4778	1967	429	2811	1432	263	166	54	97	36
SOZIALVERSICHERUNG	503	29	19	474	292	2	-	-	2	2
GEBIETSKOERPERSCHAFTEN UND SOZIAL- VERSICHERUNG	5281	1996	448	3285	1724	265	166	54	99	38
OHNE ANGABE	93	60	17	33	15	2	2	2	-	-
INSGESAMT	83579	45150	11369	38429	22061	5044	4417	1514	627	334



WIRTSCHAFTSABTEILUNG ----- WIRTSCHAFTSUNTERABTEILUNG	BESCHAEFFTIGTE					DARUNTER AUSLAENDER				
	INSGESAMT	DAVON				ZUSAMMEN	DAVON			
		DARUNTER ARBEITER	WEIBLICH	ANGEST.	WEIBLICH		DARUNTER ARBEITER	WEIBLICH	ANGEST.	WEIBLICH
KREIS UNNA										
LAND- UND FORSTWIRTSCHAFT, TIERHALTUNG UND FISCHEREI	795	620	185	175	101	20	19	7	1	-
ENERGIEWIRTSCHAFT UND WASSERVER- SORGUNG, BERGBAU	12869	12213	69	656	149	1965	1964	-	1	-
CHEMISCHE INDUSTRIE U. MINERALOEL- VERARBEITUNG	3240	1859	107	1381	385	32	24	5	8	2
KUNSTSTOFF-, GUMMI- UND ASBESTVERARBEITUNG	1013	852	406	161	64	48	48	21	-	-
GEWINNUNG UND VERARBEITUNG VON STEINEN UND ERDEN, FEINKERAMIK, GLAS	438	328	17	110	36	94	91	4	3	-
EISEN- UND NE-METALLERZEUGUNG, GIESSEREI UND STAHLVERFORMUNG	8858	7065	206	1793	566	1257	1234	44	23	9
STAHL-, MASCHINEN- UND FAHRZEUGBAU, ADV	10380	7047	494	3333	1079	796	768	64	28	14
ELEKTROTECHNIK, (OHNE ADV), FEINMECHANIK, EBM-W., OPTIK	7569	5549	2328	2020	845	496	482	151	14	1
HOLZ-, PAPIER- UND DRUCKGEWERBE	2298	1656	436	642	283	92	89	36	3	2
LEDER-, TEXTIL- UND BEKLEIDUNGSGEWERBE	1558	1266	855	292	177	188	180	92	8	4
NAHRUNGS- UND GENUSSMITTELGEWERBE	2742	1665	729	1077	876	437	423	345	14	11
VERARBEITENDES GEWERBE (OHNE BAUGEWERBE)	38096	27287	5578	10809	4311	3440	3339	762	101	43
BAUHAUPTGEWERBE	4484	3674	12	810	316	316	311	-	5	2
AUSBAU- UND BAUHILFSGEWERBE	2045	1698	66	347	231	52	48	-	4	3
BAUGEWERBE	6529	5372	78	1157	547	368	359	-	9	5
GROSSHANDEL	3290	1308	145	1982	893	126	117	17	9	1
HANDELSVERMITTLUNG	381	153	27	228	143	10	8	-	2	2
EINZELHANDEL	11147	2263	718	8884	6637	209	110	44	99	61
HANDEL	14818	3724	890	11094	7673	345	235	61	110	64
EISENBAHNEN	56	52	5	4	1	10	9	-	1	-
DEUTSCHE BUNDESPOST	261	248	111	13	8	1	1	-	-	-
VERKEHR (OHNE EISENBAHNEN UND DEUTSCHE BUNDESPOST)	5000	3589	859	1411	669	272	242	34	30	4
VERKEHR- UND NACHRICHTENUEBERMITTLUNG	5317	3889	975	1428	678	283	252	34	31	4
KREDIT- UND SONSTIGE FINANZIERUNGS- INSTITUTE	1930	95	86	1835	1009	13	3	2	10	7
VERSICHERUNGSGEWERBE	200	18	3	182	94	-	-	-	-	-
KREIDITINSTITUTE UND VERSICHERUNGS- GEWERBE	2130	113	89	2017	1103	13	3	2	10	7
GASTSTAETTEN- UND BEHERBERGUNGSGEWERBE	2295	1272	846	1023	824	192	161	61	31	20
REINIGUNG UND KOERPERPFLEGE	1798	1662	1435	136	109	148	145	131	3	3
WISSENSCHAFT, BILDUNG, KUNST UND PUBLIZISTIK	2686	975	712	1711	1288	86	34	20	52	19
GESUNDHEITS- UND VETERINAERWESEN	5742	566	427	5176	4477	159	26	26	133	93
RECHTS- UND WIRTSCHAFTSBERATUNG	2292	291	57	2001	1362	35	19	1	16	10
SONSTIGE DIENSTLEISTUNGEN	1055	745	112	310	145	46	43	6	3	1
DIENSTLEISTUNGEN, A.N.G.	15868	5511	3589	10357	8205	666	428	245	238	146
ORGANISATIONEN OHNE ERWERBSCHARAKTER UND PRIVATE HAUSHALTE	2695	904	611	1791	1301	167	147	90	20	9
GEBIETSKOERPERSCHAFTEN	5274	2035	619	3239	1811	61	27	12	34	23
SOZIALVERSICHERUNG	467	30	25	437	310	1	-	-	1	-
GEBIETSKOEPERSCHAFTEN UND SOZIAL- VERSICHERUNG	5741	2065	644	3676	2121	62	27	12	35	23
OHNE ANGABE	-	-	-	-	-	-	-	-	-	-
INSGESAMT	104858	61698	12708	43160	26189	7329	6773	1213	556	301



## **Berufssystematischer Teil**

Sozialversicherungspflichtig beschäftigte Arbeitnehmer am 31.12.1989 nach Berufsbereichen und -abschnitten,  
Ausländern sowie Stellung im Beruf

Berufsbereiche --- Berufsabschnitte	Beschäftigte						dar.: Ausländer			
	Insgesamt	Arbeiter			Angestellte		zusammen	davon		dar.: Auszu- bildende
		zusammen	darunter:		zusammen	dar.: Auszu- bild.		Arbeiter	Ange- stellte	
			Fach- arbeiter	Auszu- bild.						
1	2	3	4	5	6	7	8	9	10	
	05	Nordrhein-Westfalen								
Pflanzenbauer, Tierzüchter, Fi.	70006	63443	28698	-	6563	-	3718	3604	114	-
Bergleute, Mineralgewinner	81382	81213	69978	-	169	-	22016	22009	7	-
Fertigungsberufe	2083460	1982170	998557	-	101290	-	266837	264665	2172	-
Steinbearbeiter, Baustoffher.	9772	9511	3593	-	261	-	1936	1932	4	-
Keramiker, Glasmacher	13678	13219	3606	-	459	-	2588	2567	21	-
Chemiearbeiter, Kunststoffv.	137447	133370	34681	-	4077	-	23908	23745	163	-
Papierher., -verarb., Drucker	79864	70250	26882	-	9614	-	9113	8943	170	-
Holzaufbereiter, -warenfert.	16846	16515	5688	-	331	-	2364	2357	7	-
Metallerzeuger, -bearbeiter	244176	240985	99611	-	3191	-	58134	58058	76	-
Schlosser, Mechaniker	494926	463992	335608	-	30934	-	33008	32435	573	-
Elektriker	177057	163230	114949	-	13827	-	7520	7297	223	-
Montierer u. Metallb. a.n.g.	136960	136235	12582	-	725	-	32689	32671	18	-
Textil-, Bekleidungsberufe	76329	72902	33785	-	3427	-	10842	10751	91	-
Lebher., -verarb., Fellver.	12326	11674	5080	-	652	-	1550	1530	20	-
Ernährungsberufe	134735	125866	47554	-	8869	-	19189	18876	313	-
Bauberufe	175015	167002	105305	-	8013	-	20646	20476	170	-
Bau-, Raumausstat., Polsterer	38516	36596	25745	-	1920	-	3322	3295	27	-
Tischler, Modellbauer	70436	67442	50012	-	2994	-	2793	2768	25	-
Maler, Lackierer	59501	57868	39647	-	1633	-	4368	4349	19	-
Warenprüfer, Versandfertig.	105850	98090	18945	-	7760	-	15546	15357	189	-
Hilfsarbeiter	43613	43316	3156	-	297	-	11246	11225	21	-
Maschinisten	56413	54107	32128	-	2306	-	6075	6033	42	-
Technische Berufe	417957	21823	13993	-	396134	-	10939	966	9973	-
Ing., Chemiker, Physiker, Math.	119791	635	369	-	119156	-	4123	33	4090	-
Techniker, Tech. Sonderkräfte	298166	21188	13624	-	276978	-	6816	933	5883	-
Dienstleistungsberufe	3125189	757853	189131	-	2367336	-	134013	75818	58195	-
Warenkaufleute	475693	22394	6948	-	453299	-	11325	2030	9295	-
Dienstleistungskaufleute	212959	3291	1170	-	209668	-	3074	135	2939	-
Verkehrsberufe	409144	358430	102594	-	50714	-	32820	31350	1470	-
Organ., Verwalt., Büroberufe	1106838	17778	4538	-	1089060	-	20213	857	19356	-
Ordnungs-, Sicherheitsberufe	72776	54901	14112	-	17875	-	3418	3087	331	-
Schriftwerksch., Künstl. Ber.	46384	4999	2722	-	41385	-	3305	265	3040	-
Gesundheitsdienstberufe	313084	13063	1359	-	300021	-	14274	961	13313	-
Sozial- und Erziehungsberufe	188972	7661	1252	-	181311	-	7516	312	7204	-
Allg. Dienstleistungsberufe	299339	275336	54436	-	24003	-	38068	36821	1247	-
Sonstige Arbeitskräfte	8710	5160	467	-	3550	-	738	589	149	-
Ohne Angabe	-	-	-	-	-	-	-	-	-	-
Insgesamt	5786704	2911662	1300824	-	2875042	-	438261	367651	70610	-

Sozialversicherungspflichtig beschäftigte Arbeitnehmer am 31.12.1989 nach Berufsbereichen und -abschnitten,  
Ausländern sowie Stellung im Beruf

Berufsbereiche --- Berufsabschnitte	Beschäftigte						dar.: Ausländer			
	Insgesamt	Arbeiter			Angestellte		zusammen	davon		dar.: Auszu- bil- dende
		zusammen	darunter:		zusammen	dar.: Auszu- bild.		Arbeiter	Ange- stellte	
			Fach- arbeiter	Auszu- bild.						
1	2	3	4	5	6	7	8	9	10	
	051	Düsseldorf, Regierungsbezirk								
Pflanzenbauer, Tierzüchter, Fi.	21769	19486	8546	-	2283	-	1400	1349	51	-
Bergleute, Mineralgewinner	22086	22037	19115	-	49	-	6220	6216	4	-
Fertigungsberufe	629575	596376	307006	-	33199	-	93802	92922	880	-
Steinbearbeiter, Baustoffher.	3172	3084	990	-	88	-	911	909	2	-
Keramiker, Glasmacher	3799	3622	1019	-	177	-	783	774	9	-
Chemiearbeiter, Kunststoffv.	37165	35751	8983	-	1414	-	6563	6498	65	-
Papierher., -verarb., Drucker	24032	20643	8127	-	3389	-	2815	2739	76	-
Holzaufbereiter, -warenfert.	1626	1581	440	-	45	-	327	327	-	-
Metallerzeuger, -bearbeiter	83567	82349	34882	-	1218	-	22532	22505	27	-
Schlosser, Mechaniker	153600	143750	106763	-	9850	-	12803	12575	228	-
Elektriker	59801	55147	40423	-	4654	-	3042	2947	95	-
Montierer u. Metallb. a.n.g.	32918	32641	1960	-	277	-	10217	10207	10	-
Textil-, Bekleidungsberufe	22168	21047	9508	-	1121	-	3719	3685	34	-
Lederher., -verarb., Fellver.	4956	4711	2136	-	245	-	706	698	8	-
Ernährungsberufe	39190	36521	13489	-	2669	-	6099	5982	117	-
Bauberufe	50916	48220	30146	-	2696	-	7898	7812	86	-
Bau-, Raumausst., Polsterer	11091	10469	7434	-	622	-	915	905	10	-
Tischler, Modellbauer	15192	14442	10331	-	750	-	834	827	7	-
Maler, Lackierer	19631	19095	13559	-	536	-	1384	1380	4	-
Warenprüfer, Versandfertigtm.	34394	31794	5382	-	2600	-	6131	6058	73	-
Hilfsarbeiter	11269	11181	508	-	88	-	3122	3109	13	-
Maschinisten	21088	20328	10926	-	760	-	3001	2985	16	-
Technische Berufe	148289	8339	5293	-	139950	-	4439	411	4028	-
Ing., Chemiker, Physiker, Math.	43662	198	136	-	43464	-	1640	15	1625	-
Techniker, Tech. Sonderkräfte	104627	8141	5157	-	96486	-	2799	396	2403	-
Dienstleistungsberufe	1042337	247880	56167	-	794457	-	52061	29109	22952	-
Warenkaufleute	159252	7267	1918	-	151985	-	4554	759	3795	-
Dienstleistungskaufleute	75868	1135	426	-	74733	-	1463	55	1408	-
Verkehrsberufe	139790	120585	29596	-	19205	-	13206	12477	729	-
Organ., Verwalt., Büroberufe	381968	5860	1478	-	376108	-	8603	349	8254	-
Ordnungs-, Sicherheitsberufe	24822	18239	4316	-	6583	-	1482	1351	131	-
Schriftwerksch., Künstl. Ber.	14655	1615	923	-	13040	-	996	82	914	-
Gesundheitsdienstberufe	94865	3902	338	-	90963	-	5117	315	4802	-
Sozial- und Erziehungsberufe	55326	2125	349	-	53201	-	2438	98	2340	-
Allg. Dienstleistungsberufe	95791	87152	16823	-	8639	-	14202	13623	579	-
Sonstige Arbeitskräfte	2622	1370	29	-	1252	-	203	150	53	-
Ohne Angabe	-	-	-	-	-	-	-	-	-	-
Insgesamt	1866678	895488	396156	-	971190	-	158125	130157	27968	-

Sozialversicherungspflichtig beschäftigte Arbeitnehmer am 31.12.1989 nach Berufsbereichen und -abschnitten,  
Ausländern sowie Stellung im Beruf

Berufsbereiche --- Berufsabschnitte	Beschäftigte						dar.: Ausländer			
	Insgesamt	Arbeiter			Angestellte		zusammen	davon		dar.: Auszu- bildende
		zusammen	darunter:		zusammen	dar.: Auszu- bild.		Arbeiter	Ange- stellte	
			Fach- arbeiter	Auszu- bild.						
1	2	3	4	5	6	7	8	9	10	
	05111	Düsseldorf, kreisfreie Stadt								
Pflanzenbauer, Tierzüchter, Fi.	2140	1630	748	-	510	-	157	146	11	-
Bergleute, Mineralgewinner	19	18	1	-	1	-	10	10	-	-
Fertigungsberufe	80777	75200	43075	-	5577	-	14152	13937	215	-
Steinbearbeiter, Baustoffher.	328	313	207	-	15	-	99	98	1	-
Keramiker, Glasmacher	675	656	353	-	19	-	165	164	1	-
Chemiearbeiter, Kunststoffv.	3800	3487	618	-	313	-	657	639	18	-
Papierher., -verarb., Drucker	4227	3413	1580	-	814	-	574	542	32	-
Holzaufbereiter, -warenfert.	91	84	21	-	7	-	32	32	-	-
Metallerzeuger, -bearbeiter	7152	7047	3822	-	105	-	2096	2094	2	-
Schlosser, Mechaniker	20687	19187	15190	-	1500	-	2086	2034	52	-
Elektriker	8427	7680	5845	-	747	-	467	451	16	-
Montierer u. Metallb. a.n.g.	1850	1836	172	-	14	-	876	875	1	-
Textil-, Bekleidungsberufe	1351	1251	521	-	100	-	243	241	2	-
Lederher., -verarb., Fellver.	619	593	517	-	26	-	60	58	2	-
Ernährungsberufe	7166	6627	2452	-	539	-	1721	1684	37	-
Bauberufe	7830	7269	4658	-	561	-	2029	2000	29	-
Bau-, Raumausstat., Polsterer	1881	1774	1334	-	107	-	155	151	4	-
Tischler, Modellbauer	1579	1479	1080	-	100	-	150	148	2	-
Maler, Lackierer	3552	3459	2435	-	93	-	320	320	-	-
Warenprüfer, Versandfertigm.	4749	4366	405	-	383	-	1290	1278	12	-
Hilfsarbeiter	1681	1663	55	-	18	-	582	580	2	-
Maschinisten	3132	3016	1810	-	116	-	550	548	2	-
Technische Berufe	27884	1030	712	-	26854	-	961	51	910	-
Ing., Chemiker, Physiker, Math.	10257	29	22	-	10228	-	418	2	416	-
Techniker, Tech. Sonderkräfte	17627	1001	690	-	16626	-	543	49	494	-
Dienstleistungsberufe	237075	44496	8777	-	192579	-	15565	8356	7209	-
Warenkaufleute	30991	1355	352	-	29636	-	1308	209	1099	-
Dienstleistungskaufleute	28270	224	35	-	28046	-	778	17	761	-
Verkehrsberufe	24567	20046	3791	-	4521	-	3045	2809	236	-
Organ., Verwalt., Büroberufe	99835	1485	215	-	98350	-	3155	95	3060	-
Ordnungs-, Sicherheitsberufe	5674	3801	690	-	1873	-	536	496	40	-
Schriftwerksch., Künstl. Ber.	4640	370	221	-	4270	-	338	21	317	-
Gesundheitsdienstberufe	14255	534	26	-	13721	-	977	72	905	-
Sozial- und Erziehungsberufe	9188	142	34	-	9046	-	506	11	495	-
Allg. Dienstleistungsberufe	19655	16539	3413	-	3116	-	4922	4626	296	-
Sonstige Arbeitskräfte	692	373	4	-	319	-	89	75	14	-
Ohne Angabe	-	-	-	-	-	-	-	-	-	-
Insgesamt	348587	122747	53317	-	225840	-	30934	22575	8359	-

Sozialversicherungspflichtig beschäftigte Arbeitnehmer am 31.12.1989 nach Berufsbereichen und -abschnitten,  
Ausländern sowie Stellung im Beruf

Berufsbereiche --- Berufsabschnitte	Beschäftigte						dar.: Ausländer			
	Insgesamt	Arbeiter			Angestellte		zusammen	davon		dar.: Auszu- bil- dende
		zusammen	darunter:		zusammen	dar.: Auszu- bild.		Arbeiter	Ange- stellte	
			Fach- arbeiter	Auszu- bild.						
1	2	3	4	5	6	7	8	9	10	
	05112	Duisburg, kreisfreie Stadt								
Pflanzenbauer, Tierzüchter, Fi.	1624	1495	595	-	129	-	110	108	2	-
Bergleute, Mineralgewinner	3233	3229	2483	-	4	-	999	999	-	-
Fertigungsberufe	68287	65006	35828	-	3281	-	10064	9986	78	-
Steinbearbeiter, Baustoffher.	219	216	67	-	3	-	96	96	-	-
Keramiker, Glasmacher	63	57	19	-	6	-	9	9	-	-
Chemiearbeiter, Kunststoffv.	2259	2185	292	-	74	-	291	290	1	-
Papierher., -verarb., Drucker	1615	1115	312	-	500	-	71	65	6	-
Holzaufbereiter, -warenfert.	253	248	90	-	5	-	31	31	-	-
Metallerzeuger, -bearbeiter	13513	13399	5925	-	114	-	3582	3579	3	-
Schlosser, Mechaniker	17931	17006	13192	-	925	-	1694	1670	24	-
Elektriker	7481	6999	5112	-	482	-	421	412	9	-
Montierer u. Metallb. a.n.g.	1315	1304	106	-	11	-	274	274	-	-
Textil-, Bekleidungsberufe	581	542	154	-	39	-	126	124	2	-
Lederher., -verarb., Fellver.	184	176	132	-	8	-	10	9	1	-
Ernährungsberufe	3126	2889	1024	-	237	-	440	429	11	-
Bauberufe	6156	5827	3613	-	329	-	1155	1143	12	-
Bau-, Raumausst., Polsterer	1265	1220	655	-	45	-	178	178	-	-
Tischler, Modellbauer	1096	1024	760	-	72	-	52	51	1	-
Maler, Lackierer	1997	1943	1378	-	54	-	123	123	-	-
Warenprüfer, Versandfertig.	2902	2652	690	-	250	-	401	397	4	-
Hilfsarbeiter	896	894	57	-	2	-	196	196	-	-
Maschinisten	5435	5310	2250	-	125	-	914	910	4	-
Technische Berufe	18238	1451	1076	-	16787	-	451	47	404	-
Ing., Chemiker, Physiker, Math.	4188	13	10	-	4175	-	130	1	129	-
Techniker, Tech. Sonderkräfte	14050	1438	1066	-	12612	-	321	46	275	-
Dienstleistungsberufe	96598	28938	6526	-	67660	-	5599	3654	1945	-
Warenkaufleute	13129	691	148	-	12438	-	422	74	348	-
Dienstleistungskaufleute	5524	71	31	-	5453	-	80	3	77	-
Verkehrsberufe	17054	14931	3751	-	2123	-	2116	2052	64	-
Organ., Verwalt., Büroberufe	32685	658	178	-	32027	-	522	37	485	-
Ordnungs-, Sicherheitsberufe	2675	2208	625	-	467	-	140	127	13	-
Schriftwerksch., künstl. Ber.	941	107	73	-	834	-	64	2	62	-
Gesundheitsdienstberufe	9716	575	34	-	9141	-	595	35	560	-
Sozial- und Erziehungsberufe	4971	263	41	-	4708	-	308	2	306	-
Allg. Dienstleistungsberufe	9903	9434	1645	-	469	-	1352	1322	30	-
Sonstige Arbeitskräfte	128	70	2	-	58	-	34	25	9	-
Ohne Angabe	-	-	-	-	-	-	-	-	-	-
Insgesamt	188108	100189	46510	-	87919	-	17257	14819	2438	-

Sozialversicherungspflichtig beschäftigte Arbeitnehmer am 31.12.1989 nach Berufsbereichen und -abschnitten,  
Ausländern sowie Stellung im Beruf

Berufsbereiche --- Berufsabschnitte	Beschäftigte						dar.: Ausländer			
	Insgesamt	Arbeiter			Angestellte		zusammen	davon		dar.: Auszu- bil- dende
		zusammen	darunter:		zusammen	dar.: Auszu- bild.		Arbeiter	Ange- stellte	
			Fach- arbeiter	Auszu- bild.						
1	2	3	4	5	6	7	8	9	10	
	05113	Essen, Kreisfreie Stadt								
Pflanzenbauer, Tierzüchter, Fi.	2613	2371	1000	-	242	-	146	141	5	-
Bergleute, Mineralgewinner	958	933	800	-	25	-	393	392	1	-
Fertigungsberufe	62448	58574	35529	-	3874	-	6119	6040	79	-
Steinbearbeiter, Baustoffher.	207	204	104	-	3	-	22	22	-	-
Keramiker, Glasmacher	657	634	263	-	23	-	98	97	1	-
Chemiearbeiter, Kunststoffv.	2322	2257	530	-	65	-	356	355	1	-
Papierher., -verarb., Drucker	3326	2732	1167	-	594	-	244	235	9	-
Holzaufbereiter, -warenfert.	168	162	69	-	6	-	24	24	-	-
Metallerzeuger, -bearbeiter	5096	5030	3166	-	66	-	731	730	1	-
Schlosser, Mechaniker	14876	13838	10467	-	1038	-	827	813	14	-
Elektriker	9743	9102	7126	-	641	-	406	395	11	-
Montierer u. Metallb. a.n.g.	1373	1359	187	-	14	-	282	281	1	-
Textil-, Bekleidungsberufe	1207	1149	610	-	58	-	132	132	-	-
Lederher., -verarb., Fellver.	313	292	203	-	21	-	19	17	2	-
Ernährungsberufe	4348	4048	1466	-	300	-	601	590	11	-
Bauberufe	6452	6043	4263	-	409	-	1032	1019	13	-
Bau-, Raumausstat., Polsterer	1355	1278	954	-	77	-	60	60	-	-
Tischler, Modellbauer	1628	1535	1094	-	93	-	90	90	-	-
Maler, Lackierer	3252	3139	2169	-	113	-	221	221	-	-
Warenprüfer, Versandfertigtm.	2780	2538	385	-	242	-	531	523	8	-
Hilfsarbeiter	1424	1410	55	-	14	-	273	267	6	-
Maschinisten	1921	1824	1251	-	97	-	170	169	1	-
Technische Berufe	19953	699	524	-	19254	-	428	22	406	-
Ing., Chemiker, Physiker, Math.	7124	26	10	-	7098	-	220	1	219	-
Techniker, Tech. Sonderkräfte	12829	673	514	-	12156	-	208	21	187	-
Dienstleistungsberufe	134765	29451	6400	-	105314	-	4293	2137	2156	-
Warenkaufleute	20882	802	273	-	20080	-	328	70	258	-
Dienstleistungskaufleute	8350	121	85	-	8229	-	61	15	46	-
Verkehrsberufe	15374	13271	3039	-	2103	-	624	604	20	-
Organ.-, Verwalt.-, Büroberufe	50528	740	169	-	49788	-	678	22	656	-
Ordnungs-, Sicherheitsberufe	2972	2213	546	-	759	-	74	69	5	-
Schriftwerksch., künstl. Ber.	2328	292	185	-	2036	-	137	6	131	-
Gesundheitsdienstberufe	14338	392	39	-	13946	-	715	44	671	-
Sozial- und Erziehungsberufe	7764	311	58	-	7453	-	333	15	318	-
Allg. Dienstleistungsberufe	12229	11309	2006	-	920	-	1343	1292	51	-
Sonstige Arbeitskräfte	508	276	5	-	232	-	22	16	6	-
Ohne Angabe	-	-	-	-	-	-	-	-	-	-
Insgesamt	221245	92304	44258	-	128941	-	11401	8748	2653	-



Sozialversicherungspflichtig beschäftigte Arbeitnehmer am 31.12.1989 nach Berufsbereichen und -abschnitten,  
Ausländern sowie Stellung im Beruf

Berufsbereiche --- Berufsabschnitte	Beschäftigte						dar.: Ausländer			
	Insge- samt	Arbeiter			Angestellte		zusammen	davon		dar.: Auszu- bildende
		zusammen	darunter:		zusammen	dar.: Auszu- bild.		Arbeiter	Ange- stellte	
			Fach- arbeiter	Auszu- bild.						
1	2	3	4	5	6	7	8	9	10	
	05114	Krefeld, Kreisfreie Stadt								
Pflanzenbauer, Tierzüchter, Fi.	1057	972	427	-	85	-	46	45	1	-
Bergleute, Mineralgewinner	7	7	3	-	-	-	-	-	-	-
Fertigungsberufe	37984	36269	19237	-	1715	-	4703	4641	62	-
Steinbearbeiter, Baustoffher.	361	358	54	-	3	-	181	181	-	-
Keramiker, Glasmacher	40	28	12	-	12	-	4	4	-	-
Chemiearbeiter, Kunststoffv.	5109	5019	2217	-	90	-	336	331	5	-
Papierher., -verarb., Drucker	1439	1280	545	-	159	-	211	207	4	-
Holzaufbereiter, -warenfert.	18	18	5	-	-	-	1	1	-	-
Metallerzeuger, -bearbeiter	4229	4173	1983	-	56	-	995	993	2	-
Schlosser, Mechaniker	8988	8463	6411	-	525	-	671	651	20	-
Elektriker	3150	2912	2193	-	238	-	156	151	5	-
Montierer u. Metallb. a.n.g.	1665	1633	69	-	32	-	335	335	-	-
Textil-, Bekleidungsberufe	2697	2545	1058	-	152	-	495	487	8	-
Lederher., -verarb., Fellver.	121	112	57	-	9	-	31	31	-	-
Ernährungsberufe	1865	1760	635	-	105	-	200	189	11	-
Bauberufe	2505	2361	1456	-	144	-	285	282	3	-
Bau-, Raumausstat., Polsterer	492	474	378	-	18	-	29	29	-	-
Tischler, Modellbauer	1051	1011	743	-	40	-	89	88	1	-
Maler, Lackierer	953	934	713	-	19	-	48	48	-	-
Warenprüfer, Versandfertigm.	1837	1741	262	-	96	-	310	308	2	-
Hilfsarbeiter	465	465	30	-	-	-	139	139	-	-
Maschinisten	999	982	416	-	17	-	187	186	1	-
Technische Berufe	10427	666	372	-	9761	-	305	43	262	-
Ing., Chemiker, Physiker, Math.	3495	7	5	-	3488	-	121	1	120	-
Techniker, Tech. Sonderkräfte	6932	659	367	-	6273	-	184	42	142	-
Dienstleistungsberufe	48391	12931	3314	-	35460	-	2553	1600	953	-
Warenkaufleute	7023	325	69	-	6698	-	191	38	153	-
Dienstleistungskaufleute	3070	62	15	-	3008	-	36	2	34	-
Verkehrsberufe	7145	6316	1678	-	829	-	603	583	20	-
Organ., Verwalt., Büroberufe	17004	305	79	-	16699	-	325	21	304	-
Ordnungs-, Sicherheitsberufe	1252	833	197	-	419	-	82	74	8	-
Schriftwerksch., künstl. Ber.	963	112	56	-	851	-	102	6	96	-
Gesundheitsdienstberufe	4742	253	22	-	4489	-	210	5	205	-
Sozial- und Erziehungsberufe	2325	167	42	-	2158	-	131	10	121	-
Allg. Dienstleistungsberufe	4867	4558	1156	-	309	-	873	861	12	-
Sonstige Arbeitskräfte	81	29	-	-	52	-	6	3	3	-
Ohne Angabe	-	-	-	-	-	-	-	-	-	-
Insgesamt	97947	50874	23353	-	47073	-	7613	6332	1281	-

Sozialversicherungspflichtig beschäftigte Arbeitnehmer am 31.12.1989 nach Berufsbereichen und -abschnitten,  
 Ausländern sowie Stellung im Beruf

Berufsbereiche --- Berufsabschnitte	Beschäftigte						dar.: Ausländer			
	Insge- samt	Arbeiter			Angestellte		zusammen	davon		dar.: Auszu- bil- dende
		zusammen	darunter:		zusammen	dar.: Auszu- bild.		Arbeiter	Ange- stellte	
			Fach- arbeiter	Auszu- bild.						
1	2	3	4	5	6	7	8	9	10	
05116 Mönchengladbach, Kreisfreie Stadt										
Pflanzenbauern, Tierzüchter, Fi.	838	772	355	-	66	-	25	24	1	-
Bergleute, Mineralgewinner	9	7	3	-	2	-	1	1	-	-
Fertigungsberufe	33265	31456	16645	-	1809	-	4066	4029	37	-
Steinbearbeiter, Baustoffher.	86	79	41	-	7	-	4	4	-	-
Keramiker, Glasmacher	169	161	21	-	8	-	10	8	2	-
Chemiearbeiter, Kunststoffv.	393	348	88	-	45	-	52	52	-	-
Papierher.-verarb., Drucker	2142	1888	844	-	254	-	285	280	5	-
Holzaufbereiter, -warenfert.	19	18	3	-	1	-	1	1	-	-
Metallerzeugen, -bearbeiter	4165	4119	1211	-	46	-	945	945	-	-
Schlosser, Mechaniker	7887	7336	5314	-	551	-	491	478	13	-
Elektriker	3462	3218	2174	-	244	-	190	187	3	-
Montierer u. Metallb. a.n.g.	1200	1181	69	-	19	-	318	318	-	-
Textil-, Bekleidungsberufe	4585	4385	2568	-	200	-	796	793	3	-
Lederher.-verarb.: Fellver.	179	168	106	-	11	-	31	31	-	-
Ernährungsberufe	1870	1748	720	-	122	-	280	273	7	-
Bauberufe	2281	2195	1233	-	86	-	175	174	1	-
Bau-, Raumausstatt., Polsterer	621	581	445	-	40	-	32	31	1	-
Tischler, Metallbauer	902	858	592	-	44	-	39	39	-	-
Maler, Lackierer	1016	996	620	-	18	-	91	90	1	-
Kartenprüfer, Versandfertigm.	1265	1181	277	-	84	-	143	142	1	-
Hilfsarbeiter	505	499	22	-	6	-	146	146	-	-
Maschinisten	518	495	297	-	23	-	37	37	-	-
Technische Berufe	6358	405	201	-	5953	-	208	22	186	-
Ing., Chemiker, Physiker, Math.	1797	8	2	-	1789	-	71	-	71	-
Techniker, Tech.Sonderkräfte	4561	397	199	-	4164	-	137	22	115	-
Dienstleistungsberufe	50391	13587	2760	-	36804	-	2560	1368	1192	-
Handelkaufleute	7998	393	118	-	7605	-	217	30	187	-
Dienstleistungskaufleute	2773	69	10	-	2704	-	43	5	38	-
Verkehrsberufe	7531	6444	1316	-	1087	-	652	549	103	-
Organ.-, Verwalt.-, Büroberufe	17163	249	74	-	16914	-	480	9	471	-
Ordnungs-, Sicherheitsberufe	1209	985	208	-	224	-	85	77	8	-
Schriftwerksch., künstl.Ber.	467	112	59	-	555	-	48	13	35	-
Gesundheitsdienstberufe	4941	163	17	-	4778	-	213	7	206	-
Sozial- und Erziehungsberufe	2598	67	11	-	2531	-	114	6	108	-
Allg. Dienstleistungsberufe	5511	5105	937	-	406	-	708	672	36	-
Sonstige Arbeitskräfte	100	29	4	-	71	-	4	4	-	-
Ohne Angabe	-	-	-	-	-	-	-	-	-	-
Insgesamt	90961	46256	19968	-	44705	-	6864	5448	1416	-

Sozialversicherungspflichtig beschäftigte Arbeitnehmer am 31.12.1989 nach Berufsbereichen und -abschnitten,  
Ausländern sowie Stellung im Beruf

Berufsbereiche --- Berufsabschnitte	Beschäftigte						dar.: Ausländer			
	Insgesamt	Arbeiter			Angestellte		zusammen	davon		dar.: Auszu- bildende
		zusammen	darunter:		zusammen	dar.: Auszu- bild.		Arbeiter	Ange- stellte	
			Fach- arbeiter	Auszu- bild.						
1	2	3	4	5	6	7	8	9	10	
	05117	Mülheim a. d. Ruhr, kreisfreie Stadt								
Pflanzenbauer, Tierzüchter, Fi.	623	578	210	-	45	-	60	58	2	-
Bergleute, Mineralgewinner	2525	2524	2374	-	1	-	976	976	-	-
Fertigungsberufe	21522	20604	10614	-	918	-	2778	2758	20	-
Steinbearbeiter, Baustoffher.	48	45	29	-	3	-	4	4	-	-
Keramiker, Glasmacher	12	9	6	-	3	-	1	1	-	-
Chemiearbeiter, Kunststoffv.	412	383	87	-	29	-	50	49	1	-
Papierher., -verarb., Drucker	416	312	179	-	104	-	36	34	2	-
Holzaufbereiter, -warenfert.	38	38	23	-	-	-	3	3	-	-
Metallerzeuger, -bearbeiter	4239	4207	1760	-	32	-	730	728	2	-
Schlosser, Mechaniker	4823	4579	3580	-	244	-	315	314	1	-
Elektriker	2036	1898	1602	-	138	-	89	86	3	-
Montierer u. Metallb. a.n.g.	260	258	80	-	2	-	38	38	-	-
Textil-, Bekleidungsberufe	300	289	84	-	11	-	35	35	-	-
Lederher., -verarb., Fellver.	688	650	125	-	38	-	238	238	-	-
Ernährungsberufe	2199	2104	543	-	95	-	450	447	3	-
Bauberufe	1339	1256	744	-	83	-	165	158	7	-
Bau-, Raumausst., Polsterer	395	375	309	-	20	-	33	33	-	-
Tischler, Modellbauer	404	382	290	-	22	-	22	22	-	-
Maler, Lackierer	788	767	605	-	21	-	50	50	-	-
Warenprüfer, Versandfertig.	2006	1949	310	-	57	-	283	282	1	-
Milfsarbeiter	340	340	13	-	-	-	70	70	-	-
Maschinisten	779	763	245	-	16	-	166	166	-	-
Technische Berufe	5428	195	150	-	5233	-	172	9	163	-
Ing., Chemiker, Physiker, Math.	1523	4	3	-	1519	-	57	-	57	-
Techniker, Tech. Sonderkräfte	3905	191	147	-	3714	-	115	9	106	-
Dienstleistungsberufe	32660	8225	1527	-	24435	-	1272	768	504	-
Warenkaufleute	5937	197	28	-	5740	-	114	14	100	-
Dienstleistungskaufleute	1481	71	34	-	1410	-	20	2	18	-
Verkehrsberufe	4558	4059	744	-	499	-	365	358	7	-
Organ., Verwalt., Büroberufe	12218	181	48	-	12037	-	176	6	170	-
Ordnungs-, Sicherheitsberufe	781	681	98	-	100	-	26	22	4	-
Schriftwerksch., Künstl. Ber.	366	44	23	-	322	-	16	-	16	-
Gesundheitsdienstberufe	2628	124	4	-	2504	-	132	8	124	-
Sozial- und Erziehungsberufe	1655	56	2	-	1599	-	59	3	56	-
Allg. Dienstleistungsberufe	3036	2812	546	-	224	-	364	355	9	-
Sonstige Arbeitskräfte	243	147	-	-	96	-	6	4	2	-
Ohne Angabe	-	-	-	-	-	-	-	-	-	-
Insgesamt	63001	32273	14875	-	30728	-	5264	4573	691	-

Sozialversicherungspflichtig beschäftigte Arbeitnehmer am 31.12.1989 nach Berufsbereichen und -abschnitten,  
 Ausländern sowie Stellung im Beruf

Berufsbereiche --- Berufsabschnitte	Beschäftigte						dar.: Ausländer			
	Insgesamt	Arbeiter			Angestellte		zusammen	davon		dar.: Auszu- bildende
		zusammen	darunter:		zusammen	dar.: Auszu- bild.		Arbeiter	Ange- stellte	
			Fach- arbeiter	Auszu- bild.						
1	2	3	4	5	6	7	8	9	10	
	05119	Oberhausen, Kreisfreie Stadt								
Pflanzenbauer, Tierzüchter, Fi.	1005	966	260	-	39	-	57	57	-	-
Bergleute, Mineralgewinner	2365	2364	2092	-	1	-	645	645	-	-
Fertigungsberufe	21858	20700	13122	-	1158	-	2254	2226	28	-
Steinbearbeiter, Baustoffher.	127	124	37	-	3	-	16	16	-	-
Keramiker, Glasmacher	15	15	9	-	-	-	1	1	-	-
Chemiearbeiter, Kunststoffv.	1379	1255	375	-	124	-	134	132	2	-
Papierher., -verarb., Drucker	256	217	87	-	39	-	7	6	1	-
Holzauflbereiter, -warenfert.	25	23	22	-	2	-	2	2	-	-
Metallerzeuger, -bearbeiter	2385	2360	1806	-	25	-	387	386	1	-
Schlosser, Mechaniker	7375	6934	5398	-	441	-	613	600	13	-
Elektriker	2038	1890	1227	-	148	-	105	103	2	-
Montierer u. Metallb. a.n.g.	267	266	21	-	1	-	47	47	-	-
Textil-, Bekleidungsberufe	253	234	50	-	19	-	74	74	-	-
Lederher., -verarb., Fellver.	88	82	61	-	6	-	9	9	-	-
Ernährungsberufe	1314	1257	560	-	57	-	137	134	3	-
Bauberufe	2416	2289	1531	-	127	-	240	239	1	-
Bau-, Raumausstat., Polsterer	723	683	352	-	40	-	95	93	2	-
Tischler, Modellbauer	829	803	575	-	26	-	39	39	-	-
Maler, Lackierer	719	694	517	-	25	-	35	34	1	-
Warenprüfer, Versandfertigtm.	526	464	140	-	62	-	146	144	2	-
Hilfsarbeiter	603	603	13	-	-	-	122	122	-	-
Maschinisten	520	507	341	-	13	-	45	45	-	-
Technische Berufe	5178	361	265	-	4817	-	105	13	92	-
Ing., Chemiker, Physiker, Math.	2048	3	1	-	2045	-	61	-	61	-
Techniker, Tech.Sonderkräfte	3130	358	264	-	2772	-	44	13	31	-
Dienstleistungsberufe	34279	10183	2531	-	24096	-	1358	772	586	-
Warenkaufleute	5457	329	92	-	5128	-	125	33	92	-
Dienstleistungskaufleute	1486	24	7	-	1462	-	8	-	8	-
Verkehrsberufe	4334	3897	1418	-	437	-	270	264	6	-
Organ.-, Verwalt.-, Büroberufe	10804	250	76	-	10554	-	129	4	125	-
Ordnungs-, Sicherheitsberufe	994	776	213	-	218	-	31	29	2	-
Schriftwerksch., künstl.Ber.	438	49	22	-	389	-	60	3	57	-
Gesundheitsdienstberufe	3901	223	19	-	3678	-	248	18	230	-
Sozial- und Erziehungsberufe	2126	87	18	-	2039	-	66	3	63	-
Allg. Dienstleistungsberufe	4739	4548	666	-	191	-	421	418	3	-
Sonstige Arbeitskräfte	34	5	-	-	29	-	-	-	-	-
Ohne Angabe	-	-	-	-	-	-	-	-	-	-
Insgesamt	64719	34579	18270	-	30140	-	4419	3713	706	-

Sozialversicherungspflichtig beschäftigte Arbeitnehmer am 31.12.1989 nach Berufsbereichen und -abschnitten,  
Ausländern sowie Stellung im Beruf

Berufsbereiche --- Berufsabschnitte	Beschäftigte						dar.: Ausländer			
	Insgesamt	Arbeiter			Angestellte		zusammen	davon		dar.: Auszu- bildende
		zusammen	darunter:		zusammen	dar.: Auszu- bild.		Arbeiter	Ange- stellte	
			Fach- arbeiter	Auszu- bild.						
1	2	3	4	5	6	7	8	9	10	
	05120	Remscheid, Kreisfreie Stadt								
Pflanzenbauer, Tierzüchter, Fi.	326	294	129	-	32	-	27	25	2	-
Bergleute, Mineralgewinner	17	17	11	-	-	-	2	2	-	-
Fertigungsberufe	24577	23616	10166	-	961	-	5769	5750	19	-
Steinbearbeiter, Baustoffher.	24	19	8	-	5	-	3	3	-	-
Keramiker, Glasmacher	25	24	3	-	1	-	8	7	1	-
Chemiearbeiter, Kunststoffv.	808	784	103	-	24	-	240	238	2	-
Papierher., -verarb., Drucker	488	433	158	-	55	-	67	67	-	-
Holzaufbereiter, -warenfert.	207	202	22	-	5	-	62	62	-	-
Metallerzeuger, -bearbeiter	6153	6076	2439	-	77	-	2215	2212	3	-
Schlosser, Mechaniker	6190	5886	3814	-	304	-	951	947	4	-
Elektriker	1436	1310	1040	-	126	-	96	94	2	-
Montierer u. Metallb. a.n.g.	2243	2230	102	-	13	-	721	721	-	-
Textil-, Bekleidungsberufe	664	650	64	-	14	-	226	226	-	-
Lederher., -verarb., Fellver.	220	202	47	-	18	-	17	16	1	-
Ernährungsberufe	942	862	299	-	80	-	149	145	4	-
Bauberufe	1222	1139	728	-	83	-	211	211	-	-
Bau-, Raumausstat., Polsterer	160	147	105	-	13	-	7	7	-	-
Tischler, Modellbauer	279	265	197	-	14	-	22	22	-	-
Maler, Lackierer	475	466	335	-	9	-	34	34	-	-
Warenprüfer, Versandfertigtm.	1941	1831	453	-	110	-	382	380	2	-
Hilfsarbeiter	467	466	13	-	1	-	164	164	-	-
Maschinisten	633	624	236	-	9	-	194	194	-	-
Technische Berufe	4131	206	144	-	3925	-	114	19	95	-
Ing., Chemiker, Physiker, Math.	1084	21	21	-	1063	-	26	2	24	-
Techniker, Tech.Sonderkräfte	3047	185	123	-	2862	-	88	17	71	-
Dienstleistungsberufe	24573	6120	1111	-	18453	-	1283	785	498	-
Warenkaufleute	4033	167	30	-	3866	-	123	11	112	-
Dienstleistungskaufleute	1530	40	15	-	1490	-	26	5	21	-
Verkehrsberufe	3423	3059	621	-	364	-	421	412	9	-
Organ.-, Verwalt.-, Büroberufe	8824	171	44	-	8653	-	142	7	135	-
Ordnungs-, Sicherheitsberufe	489	393	47	-	96	-	17	15	2	-
Schriftwerksch., Künstl.Ber.	286	46	30	-	240	-	20	3	17	-
Gesundheitsdienstberufe	2564	72	8	-	2492	-	150	11	139	-
Sozial- und Erziehungsberufe	1182	93	5	-	1089	-	58	3	55	-
Allg. Dienstleistungsberufe	2242	2079	311	-	163	-	326	318	8	-
Sonstige Arbeitskräfte	43	10	-	-	33	-	1	-	1	-
Ohne Angabe	-	-	-	-	-	-	-	-	-	-
Insgesamt	53667	30263	11561	-	23404	-	7196	6581	615	-

Sozialversicherungspflichtig beschäftigte Arbeitnehmer am 31.12.1989 nach Berufsbereichen und -abschnitten,  
 Ausländern sowie Stellung im Beruf

Berufsbereiche --- Berufsabschnitte	Beschäftigte						dar.: Ausländer			
	Insgesamt	Arbeiter			Angestellte		zusammen	davon		dar.: Auszu- bildende
		zusammen	darunter:		zusammen	dar.: Auszu- bild.		Arbeiter	Ange- stellte	
			Fach- arbeiter	Auszu- bild.						
1	2	3	4	5	6	7	8	9	10	
	05122	Solingen, Kreisfreie Stadt								
Pflanzenbauer, Tierzüchter, Fi.	467	430	184	-	37	-	41	41	-	-
Bergleute, Mineralgewinner	3	3	-	-	-	-	1	1	-	-
Fertigungsberufe	25630	24481	9270	-	1149	-	5596	5564	32	-
Steinbearbeiter, Baustoffher.	54	53	12	-	1	-	6	6	-	-
Keramiker, Glasmacher	73	71	36	-	2	-	25	25	-	-
Chemiearbeiter, Kunststoffv.	925	902	78	-	23	-	298	297	1	-
Papierher., -verarb., Drucker	872	787	307	-	85	-	87	86	1	-
Holzaufbereiter, -warenfert.	197	193	14	-	4	-	52	52	-	-
Metallerzeuger, -bearbeiter	5780	5616	1545	-	164	-	1993	1987	6	-
Schlosser, Mechaniker	5928	5553	3745	-	375	-	644	637	7	-
Elektriker	1362	1236	939	-	126	-	68	66	2	-
Montierer u. Metallb. a.n.g.	3419	3405	147	-	14	-	1193	1192	1	-
Textil-, Bekleidungsberufe	356	339	111	-	17	-	115	113	2	-
Lederher., -verarb., Fellver.	173	164	42	-	9	-	26	25	1	-
Ernährungsberufe	1112	1043	354	-	69	-	215	211	4	-
Bauberufe	1266	1209	733	-	57	-	194	194	-	-
Bau-, Raumausstat., Polsterer	281	259	182	-	22	-	29	28	1	-
Tischler, Modellbauer	431	410	264	-	21	-	27	26	1	-
Maler, Lackierer	563	552	373	-	11	-	41	41	-	-
Warenprüfer, Versandfertigtm.	2140	2007	195	-	133	-	376	371	5	-
Hilfsarbeiter	466	465	21	-	1	-	179	179	-	-
Maschinisten	232	217	172	-	15	-	28	28	-	-
Technische Berufe	3000	183	122	-	2817	-	100	11	89	-
Ing., Chemiker, Physiker, Math.	648	10	5	-	638	-	37	-	37	-
Techniker, Tech. Sonderkräfte	2352	173	117	-	2179	-	63	11	52	-
Dienstleistungsberufe	26972	6934	1210	-	20038	-	1523	1024	499	-
Warenkaufleute	4075	205	60	-	3870	-	113	19	94	-
Dienstleistungskaufleute	1619	49	10	-	1570	-	21	1	20	-
Verkehrsberufe	4010	3524	588	-	486	-	546	539	7	-
Organ., Verwalt., Büroberufe	9605	144	43	-	9461	-	180	6	174	-
Ordnungs-, Sicherheitsberufe	448	366	41	-	82	-	35	34	1	-
Schriftwerksch., künstl. Ber.	321	53	27	-	268	-	22	4	18	-
Gesundheitsdienstberufe	2703	137	20	-	2566	-	127	10	117	-
Sozial- und Erziehungsberufe	1619	70	18	-	1549	-	65	6	59	-
Allg. Dienstleistungsberufe	2572	2386	403	-	186	-	414	405	9	-
Sonstige Arbeitskräfte	27	17	4	-	10	-	1	1	-	-
Ohne Angabe	-	-	-	-	-	-	-	-	-	-
Insgesamt	56099	32048	10790	-	24051	-	7262	6642	620	-

Sozialversicherungspflichtig beschäftigte Arbeitnehmer am 31.12.1989 nach Berufsbereichen und -abschnitten,  
Ausländern sowie Stellung im Beruf

Berufsbereiche --- Berufsabschnitte	Beschäftigte						dar.: Ausländer			
	Insgesamt	Arbeiter			Angestellte		zusammen	davon		dar.: Auszu- bildende
		zusammen	darunter:		zusammen	dar.: Auszu- bild.		Arbeiter	Ange- stellte	
			Fach- arbeiter	Auszu- bild.						
1	2	3	4	5	6	7	8	9	10	
	05124	Muppertal, kreisfreie Stadt								
Pflanzenbauer, Tierzüchter, Fi.	1186	1101	528	-	85	-	110	107	3	-
Bergleute, Mineralgewinner	79	74	19	-	5	-	7	7	-	-
Fertigungsberufe	52826	50292	21421	-	2534	-	9081	9021	60	-
Steinbearbeiter, Baustoffher.	64	62	41	-	2	-	6	6	-	-
Keramiker, Glasmacher	41	34	12	-	7	-	7	7	-	-
Chemiearbeiter, Kunststoffv.	5844	5668	1069	-	176	-	1820	1807	13	-
Papierher., -verarb., Drucker	2551	2334	763	-	217	-	316	312	4	-
Holzaufbereiter, -warenfert.	150	147	24	-	3	-	46	46	-	-
Metallerzeuger, -bearbeiter	6605	6526	2491	-	79	-	1949	1948	1	-
Schlosser, Mechaniker	11214	10529	7544	-	685	-	825	813	12	-
Elektriker	3964	3596	2630	-	368	-	170	167	3	-
Montierer u. Metallb. a.n.g.	5028	4947	170	-	81	-	1289	1288	1	-
Textil-, Bekleidungsberufe	2836	2689	1140	-	147	-	467	463	4	-
Lederher., -verarb., Fellver.	367	351	122	-	16	-	71	71	-	-
Ernährungsberufe	2578	2409	884	-	169	-	405	400	5	-
Bauberufe	2408	2295	1305	-	113	-	343	337	6	-
Bau-, Raumausstat., Polsterer	629	572	407	-	57	-	40	39	1	-
Tischler, Modellbauer	995	936	685	-	59	-	44	44	-	-
Maler, Lackierer	1287	1249	922	-	38	-	80	79	1	-
Warenprüfer, Versandfertigm.	4080	3826	657	-	254	-	696	691	5	-
Hilfsarbeiter	1454	1445	39	-	9	-	454	451	3	-
Maschinisten	731	677	516	-	54	-	53	52	1	-
Technische Berufe	11128	803	360	-	10325	-	285	39	246	-
Ing., Chemiker, Physiker, Math.	2397	9	7	-	2388	-	78	-	78	-
Techniker, Tech. Sonderkräfte	8731	794	353	-	7937	-	207	39	168	-
Dienstleistungsberufe	80470	18497	4705	-	61973	-	3471	2075	1396	-
Warenkaufleute	11976	579	140	-	11397	-	293	57	236	-
Dienstleistungskaufleute	6244	125	59	-	6119	-	79	-	79	-
Verkehrsberufe	10879	9581	2856	-	1298	-	872	852	20	-
Organ., Verwalt., Büroberufe	30019	479	130	-	29540	-	388	16	372	-
Ordnungs-, Sicherheitsberufe	1937	1389	301	-	548	-	71	67	4	-
Schriftwerksch., Künstl. Ber.	1110	104	50	-	1006	-	95	9	86	-
Gesundheitsdienstberufe	7356	419	38	-	6937	-	437	37	400	-
Sozial- und Erziehungsberufe	4877	189	41	-	4688	-	192	13	179	-
Allg. Dienstleistungsberufe	6072	5632	1090	-	440	-	1044	1024	20	-
Sonstige Arbeitskräfte	173	90	7	-	83	-	10	4	6	-
Ohne Angabe	-	-	-	-	-	-	-	-	-	-
Insgesamt	145862	70857	27040	-	75005	-	12964	11253	1711	-

Sozialversicherungspflichtig beschäftigte Arbeitnehmer am 31.12.1989 nach Berufsbereichen und -abschnitten,  
Ausländern sowie Stellung im Beruf

Berufsbereiche --- Berufsabschnitte	Beschäftigte						dar.: Ausländer			
	Insgesamt	Arbeiter			Angestellte		zusammen	davon		dar.: Auszu- bil- dende
		zusammen	darunter:		zusammen	dar.: Auszu- bild.		Arbeiter	Ange- stellte	
			Fach- arbeiter	Auszu- bild.						
1	2	3	4	5	6	7	8	9	10	
	05154	Kleve, Kreis								
Pflanzenbauer, Tierzüchter, Fi.	2552	2387	1267	-	165	-	112	105	7	-
Bergleute, Mineralgewinner	19	18	16	-	1	-	-	-	-	-
Fertigungsberufe	23796	22503	11704	-	1293	-	1698	1648	50	-
Steinbearbeiter, Baustoffher.	216	212	24	-	4	-	57	57	-	-
Keramiker, Glasmacher	80	74	15	-	6	-	5	5	-	-
Chemiearbeiter, Kunststoffv.	1067	1013	254	-	54	-	86	80	6	-
Papierher., -verarb., Drucker	1156	1040	407	-	116	-	47	45	2	-
Holzaufbereiter, -warenfert.	95	90	32	-	5	-	10	10	-	-
Metallerzeuger, -bearbeiter	700	684	306	-	16	-	79	78	1	-
Schlosser, Mechaniker	5998	5561	3970	-	437	-	379	359	20	-
Elektriker	2313	2154	1132	-	159	-	160	155	5	-
Montierer u. Metallb. a.n.g.	475	458	65	-	17	-	35	35	-	-
Textil-, Bekleidungsberufe	1123	1075	231	-	48	-	123	122	1	-
Lederher., -verarb., Fellver.	804	787	352	-	17	-	37	37	-	-
Ernährungsberufe	2698	2522	965	-	176	-	188	181	7	-
Bauberufe	3031	2955	1830	-	76	-	284	282	2	-
Bau-, Raumausstat., Polsterer	394	376	285	-	18	-	18	18	-	-
Tischler, Modellbauer	1284	1242	906	-	42	-	56	56	-	-
Maler, Lackierer	742	726	547	-	16	-	28	28	-	-
Warenprüfer, Versandfertigm.	959	895	88	-	64	-	51	45	6	-
Hilfsarbeiter	244	240	20	-	4	-	28	28	-	-
Maschinisten	417	399	275	-	18	-	27	27	-	-
Technische Berufe	2915	160	92	-	2755	-	159	5	154	-
Ing., Chemiker, Physiker, Math.	583	4	3	-	579	-	31	-	31	-
Techniker, Tech. Sonderkräfte	2332	156	89	-	2176	-	128	5	123	-
Dienstleistungsberufe	38081	9525	2481	-	28556	-	1491	537	954	-
Warenkaufleute	6268	285	59	-	5983	-	148	22	126	-
Dienstleistungskaufleute	2777	24	10	-	2753	-	93	-	93	-
Verkehrsberufe	5164	4518	1480	-	646	-	311	269	42	-
Organ.-, Verwalt.-, Büroberufe	11289	85	22	-	11204	-	370	2	368	-
Ordnungs-, Sicherheitsberufe	1107	883	224	-	224	-	47	39	8	-
Schriftwerksch., Künstl. Ber.	269	29	11	-	240	-	5	-	5	-
Gesundheitsdienstberufe	5012	66	11	-	4946	-	247	5	242	-
Sozial- und Erziehungsberufe	2350	131	10	-	2219	-	64	2	62	-
Allg. Dienstleistungsberufe	3845	3504	654	-	341	-	206	198	8	-
Sonstige Arbeitskräfte	70	54	1	-	16	-	3	1	2	-
Ohne Angabe	-	-	-	-	-	-	-	-	-	-
Insgesamt	67433	34647	15561	-	32786	-	3463	2296	1167	-



Sozialversicherungspflichtig beschäftigte Arbeitnehmer am 31.12.1989 nach Berufsbereichen und -abschnitten,  
Ausländern sowie Stellung im Beruf

Berufsbereiche --- Berufsabschnitte	Beschäftigte						dar.: Ausländer			
	Insgesamt	Arbeiter			Angestellte		zusammen	davon		dar.: Auszu- bildende
		zusammen	darunter:		zusammen	dar.: Auszu- bild.		Arbeiter	Ange- stellte	
			Fach- arbeiter	Auszu- bild.						
1	2	3	4	5	6	7	8	9	10	
	05158	Mettmann, Kreis								
Pflanzenbauer, Tierzüchter, Fi.	1913	1511	647	-	402	-	168	159	9	-
Bergleute, Mineralgewinner	75	74	9	-	1	-	1	1	-	-
Fertigungsberufe	62880	59425	24763	-	3455	-	12977	12897	80	-
Steinbearbeiter, Baustoffher.	233	229	80	-	4	-	67	67	-	-
Keramiker, Glasmacher	179	146	65	-	33	-	50	48	2	-
Chemiearbeiter, Kunststoffv.	2482	2335	263	-	147	-	548	542	6	-
Papierher., -verarb., Drucker	1980	1772	486	-	208	-	347	343	4	-
Holzaufbereiter, -warenfert.	82	81	30	-	1	-	17	17	-	-
Metallerzeuger, -bearbeiter	12723	12452	3914	-	271	-	4491	4487	4	-
Schlosser, Mechaniker	13507	12461	8931	-	1046	-	1243	1225	18	-
Elektriker	4811	4275	3076	-	536	-	306	290	16	-
Montierer u. Metallb. a.n.g.	9472	9436	536	-	36	-	3363	3358	5	-
Textil-, Bekleidungsberufe	981	904	392	-	77	-	191	187	4	-
Lederher., -verarb., Fellver.	544	512	212	-	32	-	74	74	-	-
Ernährungsberufe	2623	2367	1047	-	256	-	340	336	4	-
Bauberufe	3430	3247	1850	-	183	-	553	549	4	-
Bau-, Raumausstat., Polsterer	865	813	595	-	52	-	95	94	1	-
Tischler, Modellbauer	1300	1228	879	-	72	-	71	71	-	-
Maler, Lackierer	1442	1400	992	-	42	-	120	120	-	-
Warenprüfer, Versandfertigtm.	4281	3854	672	-	427	-	689	677	12	-
Hilfsarbeiter	764	760	47	-	4	-	247	247	-	-
Maschinisten	1181	1153	696	-	28	-	165	165	-	-
Technische Berufe	13490	662	408	-	12828	-	484	48	436	-
Ing., Chemiker, Physiker, Math.	3529	24	17	-	3505	-	167	6	161	-
Techniker, Tech. Sonderkräfte	9961	638	391	-	9323	-	317	42	275	-
Dienstleistungsberufe	81881	18454	4326	-	63427	-	4154	2362	1792	-
Warenkaufleute	14347	599	178	-	13748	-	426	69	357	-
Dienstleistungskaufleute	3790	66	36	-	3724	-	66	1	65	-
Verkehrsberufe	12451	10428	2415	-	2023	-	1422	1347	75	-
Organ.-, Verwalt.-, Büroberufe	31309	415	162	-	30894	-	781	73	708	-
Ordnungs-, Sicherheitsberufe	1339	771	253	-	568	-	44	28	16	-
Schriftwerksch., künstl. Ber.	767	121	75	-	646	-	32	11	21	-
Gesundheitsdienstberufe	6617	282	31	-	6335	-	364	30	334	-
Sozial- und Erziehungsberufe	4945	138	13	-	4807	-	194	10	184	-
Allg. Dienstleistungsberufe	6316	5634	1163	-	682	-	825	793	32	-
Sonstige Arbeitskräfte	150	59	-	-	91	-	7	1	6	-
Ohne Angabe	-	-	-	-	-	-	-	-	-	-
Insgesamt	160389	80185	30153	-	80204	-	17791	15468	2323	-

Sozialversicherungspflichtig beschäftigte Arbeitnehmer am 31.12.1989 nach Berufsbereichen und -abschnitten,  
Ausländern sowie Stellung im Beruf

Berufsbereiche --- Berufsabschnitte	Beschäftigte						dar.: Ausländer			
	Insgesamt	Arbeiter			Angestellte		zusammen	davon		dar.: Auszu- bildende
		zusammen	darunter:		zusammen	dar.: Auszu- bild.		Arbeiter	Ange- stellte	
			Fach- arbeiter	Auszu- bild.						
1	2	3	4	5	6	7	8	9	10	
	05162	Neuss, Kreis								
Pflanzenbauer, Tierzüchter, Fi.	1843	1658	701	-	185	-	160	156	4	-
Bergleute, Mineralgewinner	322	315	74	-	7	-	111	108	3	-
Fertigungsberufe	44926	42801	22265	-	2125	-	7499	7452	47	-
Steinbearbeiter, Baustoffher.	474	469	145	-	5	-	189	189	-	-
Keramiker, Glasmacher	478	463	38	-	15	-	202	201	1	-
Chemiearbeiter, Kunststoffv.	5628	5501	2509	-	127	-	1053	1049	4	-
Papierher., -verarb., Drucker	1485	1389	367	-	96	-	307	304	3	-
Holzaufbereiter, -warenfert.	65	62	29	-	3	-	22	22	-	-
Metallerzeuger, -bearbeiter	5139	5071	1975	-	68	-	1488	1487	1	-
Schlosser, Mechaniker	10759	10085	7627	-	674	-	814	805	9	-
Elektriker	3439	3173	2468	-	266	-	141	134	7	-
Montierer u. Metallb. a.n.g.	1345	1336	48	-	9	-	613	613	-	-
Textil-, Bekleidungsberufe	1258	1169	510	-	89	-	183	181	2	-
Lederher., -verarb., Fellver.	94	90	52	-	4	-	5	5	-	-
Ernährungsberufe	3151	2968	932	-	183	-	617	614	3	-
Bauberufe	3664	3515	2059	-	149	-	587	584	3	-
Bau-, Raumausstat., Polsterer	597	565	441	-	32	-	33	33	-	-
Tischler, Modellbauer	921	876	612	-	45	-	31	29	2	-
Maler, Lackierer	1201	1177	797	-	24	-	118	118	-	-
Warenprüfer, Versandfertigtm.	2030	1847	306	-	183	-	539	532	7	-
Hilfsarbeiter	778	775	15	-	3	-	299	299	-	-
Maschinisten	2420	2270	1335	-	150	-	258	253	5	-
Technische Berufe	10087	581	384	-	9506	-	324	24	300	-
Ing., Chemiker, Physiker, Math.	2757	26	19	-	2731	-	133	1	132	-
Techniker, Tech. Sonderkräfte	7330	555	365	-	6775	-	191	23	168	-
Dienstleistungsberufe	63696	16286	3877	-	47410	-	3444	1912	1532	-
Warenkaufleute	10853	494	129	-	10359	-	356	48	308	-
Dienstleistungskaufleute	3932	63	27	-	3869	-	70	1	69	-
Verkehrsberufe	9796	8600	2148	-	1196	-	996	960	36	-
Organ.-, Verwalt.-, Büroberufe	21730	317	102	-	21413	-	659	38	621	-
Ordnungs-, Sicherheitsberufe	1801	1259	329	-	542	-	132	121	11	-
Schriftwertsch., Künstl. Ber.	623	59	34	-	564	-	17	-	17	-
Gesundheitsdienstberufe	5566	147	18	-	5419	-	294	11	283	-
Sozial- und Erziehungsberufe	3684	127	23	-	3557	-	157	6	151	-
Allg. Dienstleistungsberufe	5711	5220	1067	-	491	-	763	727	36	-
Sonstige Arbeitskräfte	212	125	1	-	87	-	9	8	1	-
Ohne Angabe	-	-	-	-	-	-	-	-	-	-
Insgesamt	121086	61766	27302	-	59320	-	11547	9660	1887	-

Sozialversicherungspflichtig beschäftigte Arbeitnehmer am 31.12.1989 nach Berufsbereichen und -abschnitten,  
Ausländern sowie Stellung im Beruf

Berufsbereiche --- Berufsabschnitte	Beschäftigte						dar.: Ausländer			
	Insgesamt	Arbeiter			Angestellte		zusammen	davon		dar.: Auszu- bil- dende
		zusammen	darunter:		zusammen	dar.: Auszu- bild.		Arbeiter	Ange- stellte	
			Fach- arbeiter	Auszu- bild.						
1	2	3	4	5	6	7	8	9	10	
	05166	Viersen, Kreis								
Pflanzenbauer, Tierzüchter, Fi.	1375	1281	614	-	94	-	77	77	-	-
Bergleute, Mineralgewinner	28	27	1	-	1	-	8	8	-	-
<b>Fertigungsberufe</b>	<b>31115</b>	<b>29589</b>	<b>13219</b>	-	<b>1526</b>	-	<b>3662</b>	<b>3618</b>	<b>44</b>	-
Steinbearbeiter, Baustoffher.	290	273	56	-	17	-	45	45	-	-
Keramiker, Glasmacher	72	64	9	-	8	-	27	27	-	-
Chemiearbeiter, Kunststoffv.	3255	3170	174	-	85	-	511	506	5	-
Papierher., -verarb., Drucker	1169	1072	446	-	97	-	118	115	3	-
Holzaufbereiter, -warenfert.	75	73	20	-	2	-	8	8	-	-
Metallerzeuger, -bearbeiter	2573	2518	909	-	55	-	467	467	-	-
Schlosser, Mechaniker	6282	5828	4093	-	454	-	426	414	12	-
Elektriker	2216	2006	1393	-	210	-	100	92	8	-
Montierer u. Metallb. a.n.g.	1951	1948	73	-	3	-	691	691	-	-
Textil-, Bekleidungsberufe	3127	3012	1714	-	115	-	396	392	4	-
Lederher., -verarb., Fellver.	485	464	59	-	21	-	74	73	1	-
Ernährungsberufe	2128	2008	814	-	120	-	195	189	6	-
Bauberufe	2401	2309	1295	-	92	-	143	142	1	-
Bau-, Raumausstat., Polsterer	569	536	380	-	33	-	50	50	-	-
Tischler, Modellbauer	1103	1066	716	-	37	-	55	55	-	-
Maler, Lackierer	722	703	497	-	19	-	41	40	1	-
Warenprüfer, Versandfertigm.	1750	1615	344	-	135	-	202	199	3	-
Hilfsarbeiter	503	498	41	-	5	-	78	78	-	-
Maschinisten	444	426	186	-	18	-	35	35	-	-
<b>Technische Berufe</b>	<b>4235</b>	<b>458</b>	<b>105</b>	-	<b>3777</b>	-	<b>207</b>	<b>46</b>	<b>161</b>	-
Ing., Chemiker, Physiker, Math.	883	8	5	-	875	-	47	1	46	-
Techniker, Tech.Sonderkräfte	3352	450	100	-	2902	-	160	45	115	-
<b>Dienstleistungsberufe</b>	<b>38946</b>	<b>10386</b>	<b>2417</b>	-	<b>28560</b>	-	<b>1692</b>	<b>846</b>	<b>846</b>	-
Warenkaufleute	6541	352	104	-	6189	-	145	22	123	-
Dienstleistungskaufleute	1909	34	11	-	1875	-	45	2	43	-
Verkehrsberufe	6220	5452	1349	-	768	-	529	461	68	-
Organ.-, Verwalt.-, Büroberufe	12660	176	60	-	12484	-	367	8	359	-
Ordnungs-, Sicherheitsberufe	986	770	232	-	216	-	111	104	7	-
Schriftwerksch., Künstl.Ber.	409	42	27	-	367	-	10	1	9	-
Gesundheitsdienstberufe	4440	255	16	-	4185	-	170	9	161	-
Sozial- und Erziehungsberufe	2319	104	24	-	2215	-	67	4	63	-
Allg. Dienstleistungsberufe	3462	3201	594	-	261	-	248	235	13	-
Sonstige Arbeitskräfte	45	14	1	-	31	-	2	1	1	-
Ohne Angabe	-	-	-	-	-	-	-	-	-	-
<b>Insgesamt</b>	<b>75744</b>	<b>41755</b>	<b>16357</b>	-	<b>33989</b>	-	<b>5648</b>	<b>4596</b>	<b>1052</b>	-

Sozialversicherungspflichtig beschäftigte Arbeitnehmer am 31.12.1989 nach Berufsbereichen und -abschnitten,  
 Ausländern sowie Stellung im Beruf

Berufsbereiche --- Berufsabschnitte	Beschäftigte						dar.: Ausländer			
	Insgesamt	Arbeiter			Angestellte		zusammen	davon		dar.: Auszu- bil- dende
		zusammen	darunter:		zusammen	dar.: Auszu- bild.		Arbeiter	Ange- stellte	
			Fach- arbeiter	Auszu- bild.						
1	2	3	4	5	6	7	8	9	10	
	05170	Mesel, Kreis								
Pflanzenbauer, Tierzüchter, Fi.	2207	2040	881	-	167	-	104	100	4	-
Bergleute, Mineralgewinner	12427	12427	11229	-	-	-	3066	3066	-	-
Fertigungsberufe	37684	35860	20148	-	1824	-	3384	3355	29	-
Steinbearbeiter, Baustoffher.	441	428	85	-	13	-	116	115	1	-
Keramiker, Glasmacher	1220	1186	158	-	34	-	171	170	1	-
Chemiearbeiter, Kunststoffv.	1482	1444	326	-	38	-	131	131	-	-
Papierher., -verarb., Drucker	910	859	479	-	51	-	98	98	-	-
Holzaufbereiter, -warenfert.	143	142	36	-	1	-	16	16	-	-
Metallerzeuger, -bearbeiter	3115	3071	1630	-	44	-	384	384	-	-
Schlosser, Mechaniker	11155	10504	7487	-	651	-	824	815	9	-
Elektriker	3923	3698	2466	-	225	-	167	164	3	-
Montierer u. Metallb. a.n.g.	1055	1044	115	-	11	-	142	141	1	-
Textil-, Bekleidungsberufe	849	814	301	-	35	-	117	115	2	-
Lederher., -verarb., Fellver.	77	68	49	-	9	-	4	4	-	-
Ernährungsberufe	2070	1909	794	-	161	-	161	160	1	-
Bauberufe	4515	4311	2848	-	204	-	502	498	4	-
Bau-, Raumausstat., Polsterer	864	816	612	-	48	-	61	61	-	-
Tischler, Modellbauer	1390	1327	938	-	63	-	47	47	-	-
Maler, Lackierer	922	888	659	-	34	-	34	34	-	-
Warenprüfer, Versandfertigm.	1148	1028	198	-	120	-	92	89	3	-
Hilfsarbeiter	679	658	67	-	21	-	145	143	2	-
Maschinisten	1726	1665	900	-	61	-	172	170	2	-
Technische Berufe	5837	479	378	-	5358	-	136	12	124	-
Ing., Chemiker, Physiker, Math.	1349	6	6	-	1343	-	43	-	43	-
Techniker, Tech. Sonderkräfte	4488	473	372	-	4015	-	93	12	81	-
Dienstleistungsberufe	53559	13867	4205	-	39692	-	1803	913	890	-
Warenkaufleute	9742	494	138	-	9248	-	245	43	202	-
Dienstleistungskaufleute	3113	92	33	-	3021	-	37	1	36	-
Verkehrsberufe	7284	6459	2402	-	825	-	434	418	16	-
Organ., Verwalt., Büroberufe	16295	205	76	-	16090	-	251	5	246	-
Ordnungs-, Sicherheitsberufe	1158	911	312	-	247	-	51	49	2	-
Schriftwerksch., Künstl. Ber.	527	75	30	-	452	-	30	3	27	-
Gesundheitsdienstberufe	6086	260	33	-	5826	-	238	13	225	-
Sozial- und Erziehungsberufe	3723	180	9	-	3543	-	124	4	120	-
Allg. Dienstleistungsberufe	5631	5191	1172	-	440	-	393	377	16	-
Sonstige Arbeitskräfte	116	72	-	-	44	-	9	7	2	-
Ohne Angabe	-	-	-	-	-	-	-	-	-	-
Insgesamt	111830	64745	36841	-	47085	-	8502	7453	1049	-

Sozialversicherungspflichtig beschäftigte Arbeitnehmer am 31.12.1989 nach Berufsbereichen und -abschnitten,  
Ausländern sowie Stellung im Beruf

Berufsbereiche --- Berufsabschnitte	Beschäftigte						dar.: Ausländer			
	Insgesamt	Arbeiter			Angestellte		zusammen	davon		dar.: Auszu- bildende
		zusammen	darunter:		zusammen	dar.: Auszu- bild.		Arbeiter	Ange- stellte	
			Fach- arbeiter	Auszu- bild.						
1	2	3	4	5	6	7	8	9	10	
	053	Köln, Regierungsbezirk								
Pflanzenbauer, Tierzüchter, Fi.	15005	13646	6108	-	1359	-	1149	1118	31	-
Bergleute, Mineralgewinner	5863	5851	4689	-	12	-	1721	1721	-	-
Fertigungsberufe	434505	412386	204900	-	22119	-	65768	65106	662	-
Steinbearbeiter, Baustoffher.	1940	1888	736	-	52	-	394	394	-	-
Keramiker, Glasmacher	5578	5431	1803	-	147	-	1272	1264	8	-
Chemiearbeiter, Kunststoffv.	46192	45036	11930	-	1156	-	9755	9698	57	-
Papierher., -verarb., Drucker	21343	19380	6801	-	1963	-	2885	2836	49	-
Holzaufbereiter, -warenfert.	1453	1411	396	-	42	-	222	219	3	-
Metallerzeuger, -bearbeiter	39207	38737	16077	-	470	-	10822	10799	23	-
Schlosser, Mechaniker	100452	93872	68335	-	6580	-	7480	7306	174	-
Elektriker	39410	36256	25154	-	3154	-	2138	2055	83	-
Montierer u. Metallb. a.n.g.	17965	17867	1731	-	98	-	4974	4971	3	-
Textil-, Bekleidungsberufe	12340	11815	5008	-	525	-	2451	2425	26	-
Lederher., -verarb., Fellver.	2752	2602	1037	-	150	-	356	348	8	-
Ernährungsberufe	30833	28678	10788	-	2155	-	5726	5639	87	-
Bauberufe	38527	36683	21239	-	1844	-	5237	5196	41	-
Bau-, Raumausstat., Polsterer	9138	8642	5983	-	496	-	1283	1272	11	-
Tischler, Modellbauer	11230	10661	7702	-	569	-	578	573	5	-
Maler, Lackierer	12745	12417	7984	-	328	-	1277	1272	5	-
Marenprüfer, Versandfertigtm.	21722	20038	3536	-	1684	-	3739	3688	51	-
Hilfsarbeiter	9637	9566	1106	-	71	-	3995	3987	8	-
Maschinisten	12041	11406	7554	-	635	-	1184	1164	20	-
Technische Berufe	106590	4857	3141	-	101733	-	3748	253	3495	-
Ing., Chemiker, Physiker, Math.	35302	138	62	-	35164	-	1615	8	1607	-
Techniker, Tech. Sonderkräfte	71288	4719	3079	-	66569	-	2133	245	1888	-
Dienstleistungsberufe	766895	172911	42886	-	593984	-	41506	22632	18874	-
Warenkaufleute	107074	5064	1578	-	102010	-	3383	513	2870	-
Dienstleistungskaufleute	58250	793	280	-	57457	-	1041	34	1007	-
Verkehrsberufe	91740	78758	22259	-	12982	-	8338	7965	373	-
Organ.-, Verwalt.-, Büroberufe	286246	5256	1297	-	280990	-	6830	324	6506	-
Ordnungs-, Sicherheitsberufe	19424	14403	3633	-	5021	-	956	838	118	-
Schriftwerksch., künstl. Ber.	15697	1159	606	-	14538	-	1318	86	1232	-
Gesundheitsdienstberufe	70138	2571	245	-	67567	-	4240	253	3987	-
Sozial- und Erziehungsberufe	48630	1602	315	-	47028	-	2427	73	2354	-
Allg. Dienstleistungsberufe	69696	63305	12673	-	6391	-	12973	12546	427	-
Sonstige Arbeitskräfte	3074	1750	190	-	1324	-	353	293	60	-
Ohne Angabe	-	-	-	-	-	-	-	-	-	-
Insgesamt	1331932	611401	261914	-	720531	-	114245	91123	23122	-

Sozialversicherungspflichtig beschäftigte Arbeitnehmer am 31.12.1989 nach Berufsbereichen und -abschnitten,  
Ausländern sowie Stellung im Beruf

Berufsbereiche --- Berufsabschnitte	Beschäftigte						dar.: Ausländer			
	Insgesamt	Arbeiter			Angestellte		zusammen	davon		dar.: Auszu- bildende
		zusammen	darunter:		zusammen	dar.: Auszu- bild.		Arbeiter	Ange- stellte	
			Fach- arbeiter	Auszu- bild.						
1	2	3	4	5	6	7	8	9	10	
	05313	Aachen, Kreisfreie Stadt								
Pflanzenbauer, Tierzüchter, Fi.	948	888	359	-	60	-	83	81	2	-
Bergleute, Mineralgewinner	10	9	6	-	1	-	-	-	-	-
Fertigungsberufe	29333	27693	13925	-	1640	-	4946	4866	80	-
Steinbearbeiter, Baustoffher.	92	85	58	-	7	-	10	10	-	-
Keramiker, Glasmacher	477	469	94	-	8	-	98	98	-	-
Chemiearbeiter, Kunststoffv.	2414	2283	179	-	131	-	761	745	16	-
Papierher., -verarb., Drucker	842	738	400	-	104	-	68	65	3	-
Holzaufbereiter, -warenfert.	21	18	10	-	3	-	5	5	-	-
Metallerzeuger, -bearbeiter	1577	1545	999	-	32	-	256	254	2	-
Schlosser, Mechaniker	7250	6749	5076	-	501	-	562	543	19	-
Elektriker	3086	2791	1811	-	295	-	284	265	19	-
Montierer u. Metallb. a.n.g.	1546	1542	74	-	4	-	476	476	-	-
Textil-, Bekleidungsberufe	1734	1677	1258	-	57	-	616	613	3	-
Lederher., -verarb., Fellver.	127	117	72	-	10	-	16	15	1	-
Ernährungsberufe	3177	3041	848	-	136	-	865	858	7	-
Bauberufe	1975	1868	1129	-	107	-	244	242	2	-
Bau-, Raumausstat., Polsterer	492	459	345	-	33	-	49	49	-	-
Tischler, Modellbauer	769	731	533	-	38	-	60	59	1	-
Maler, Lackierer	755	735	559	-	20	-	37	36	1	-
Warenprüfer, Versandfertig.	2090	1958	97	-	132	-	422	416	6	-
Hilfsarbeiter	422	422	28	-	-	-	84	84	-	-
Maschinisten	487	465	355	-	22	-	33	33	-	-
Technische Berufe	10034	259	127	-	9775	-	603	31	572	-
Ing., Chemiker, Physiker, Math.	4251	28	4	-	4223	-	282	2	280	-
Techniker, Tech. Sonderkräfte	5783	231	123	-	5552	-	321	29	292	-
Dienstleistungsberufe	60721	12889	2580	-	47832	-	3720	1589	2131	-
Warenkaufleute	8273	290	63	-	7983	-	377	28	349	-
Dienstleistungskaufleute	5550	84	42	-	5466	-	170	6	164	-
Verkehrsberufe	5988	5116	1137	-	872	-	461	422	39	-
Organ., Verwalt., Büroberufe	21628	265	71	-	21363	-	798	18	780	-
Ordnungs-, Sicherheitsberufe	1196	969	251	-	227	-	57	51	6	-
Schriftwerksch., Künstl. Ber.	1131	115	70	-	1016	-	100	5	95	-
Gesundheitsdienstberufe	6793	366	33	-	6427	-	486	37	449	-
Sozial- und Erziehungsberufe	4213	111	26	-	4102	-	231	15	216	-
Allg. Dienstleistungsberufe	5949	5573	887	-	376	-	1040	1007	33	-
Sonstige Arbeitskräfte	118	49	8	-	69	-	11	6	5	-
Ohne Angabe	-	-	-	-	-	-	-	-	-	-
Insgesamt	101164	41787	17005	-	59377	-	9363	6573	2790	-

Sozialversicherungspflichtig beschäftigte Arbeitnehmer am 31.12.1989 nach Berufsbereichen und -abschnitten,  
Ausländern sowie Stellung im Beruf

Berufsbereiche --- Berufsabschnitte	Beschäftigte						dar.: Ausländer			
	Insgesamt	Arbeiter			Angestellte		zusammen	davon		dar.: Auszu- bildende
		zusammen	darunter:		zusammen	dar.: Auszu- bild.		Arbeiter	Ange- stellte	
			Fach- arbeiter	Auszu- bild.						
1	2	3	4	5	6	7	8	9	10	
	05314	Bonn, Kreisfreie Stadt								
Pflanzenbauer, Tierzüchter, Fi.	1440	1196	466	-	244	-	101	93	8	-
Bergleute, Mineralgewinner	13	12	1	-	1	-	1	1	-	-
Fertigungsberufe	23583	21521	11145	-	2062	-	3336	3289	47	-
Steinbearbeiter, Baustoffher.	65	62	39	-	3	-	15	15	-	-
Keramiker, Glasmacher	305	293	233	-	12	-	54	52	2	-
Chemiearbeiter, Kunststoffv.	1943	1868	257	-	75	-	634	633	1	-
Papierher., -verarb., Drucker	1601	1312	648	-	289	-	97	89	8	-
Holzaufbereiter, -warenfert.	13	11	2	-	2	-	1	1	-	-
Metallerzeuger, -bearbeiter	924	911	378	-	13	-	284	284	-	-
Schlosser, Mechaniker	5597	4984	3546	-	613	-	305	295	10	-
Elektriker	2841	2501	1585	-	340	-	119	114	5	-
Montierer u. Metallb. a.n.g.	687	682	44	-	5	-	283	283	-	-
Textil-, Bekleidungsberufe	449	409	189	-	40	-	43	42	1	-
Lederher., -verarb., Fellver.	144	134	85	-	10	-	11	11	-	-
Ernährungsberufe	3383	3131	1139	-	252	-	794	785	9	-
Bauberufe	1607	1510	981	-	97	-	272	272	-	-
Bau-, Raumausstat., Polsterer	579	536	422	-	43	-	30	27	3	-
Tischler, Modellbauer	697	638	487	-	59	-	30	29	1	-
Maler, Lackierer	942	900	693	-	42	-	41	41	-	-
Warenprüfer, Versandfertig.	1129	992	136	-	137	-	256	256	-	-
Hilfsarbeiter	301	299	18	-	2	-	37	37	-	-
Maschinisten	376	348	263	-	28	-	30	23	7	-
Technische Berufe	7088	333	182	-	6755	-	218	9	209	-
Ing., Chemiker, Physiker, Math.	2353	10	4	-	2343	-	88	-	88	-
Techniker, Tech. Sonderkräfte	4735	323	178	-	4412	-	130	9	121	-
Dienstleistungsberufe	96919	16571	4037	-	80348	-	4649	2045	2604	-
Warenkaufleute	10036	355	84	-	9681	-	255	32	223	-
Dienstleistungskaufleute	6003	91	18	-	5912	-	72	4	68	-
Verkehrsberufe	7066	5690	1843	-	1376	-	367	340	27	-
Organ., -Verwalt., -Büroberufe	43250	1210	130	-	42040	-	973	39	934	-
Ordnungs-, Sicherheitsberufe	2191	1662	307	-	529	-	112	96	16	-
Schriftwerksch., künstl. Ber.	3069	135	80	-	2934	-	241	6	235	-
Gesundheitsdienstberufe	10255	313	16	-	9942	-	694	34	660	-
Sozial- und Erziehungsberufe	7200	150	28	-	7050	-	392	11	381	-
Allg. Dienstleistungsberufe	7849	6965	1531	-	884	-	1543	1483	60	-
Sonstige Arbeitskräfte	154	76	6	-	78	-	11	9	2	-
Ohne Angabe	-	-	-	-	-	-	-	-	-	-
Insgesamt	129197	39709	15837	-	89488	-	8316	5446	2870	-

Sozialversicherungspflichtig beschäftigte Arbeitnehmer am 31.12.1989 nach Berufsbereichen und -abschnitten,  
Ausländern sowie Stellung im Beruf

Berufsbereiche --- Berufsabschnitte	Beschäftigte						dar.: Ausländer			
	Insgesamt	Arbeiter			Angestellte		zusammen	davon		dar.: Auszu- bil- dende
		zusammen	darunter:		zusammen	dar.: Auszu- bild.		Arbeiter	Ange- stellte	
			Fach- arbeiter	Auszu- bild.						
1	2	3	4	5	6	7	8	9	10	
	05315	Köln, kreisfreie Stadt								
Pflanzenbauer, Tierzüchter, Fi.	3489	3117	1347	-	372	-	412	403	9	-
Bergleute, Mineralgewinner	64	60	37	-	4	-	6	6	-	-
Fertigungsberufe	110718	104319	56042	-	6399	-	22179	21915	264	-
Steinbearbeiter, Baustoffher.	384	372	174	-	12	-	75	75	-	-
Keramiker, Glasmacher	727	684	80	-	43	-	224	222	2	-
Chemiearbeiter, Kunststoffv.	6749	6535	2123	-	214	-	1265	1256	9	-
Papierher., -verarb., Drucker	5898	5119	2135	-	779	-	864	842	22	-
Holzaufbereiter, -warenfert.	119	113	23	-	6	-	23	22	1	-
Metallerzeuger, -bearbeiter	9297	9200	4002	-	97	-	3754	3749	5	-
Schlosser, Mechaniker	26697	24930	18587	-	1767	-	2697	2626	71	-
Elektriker	12287	11384	8106	-	903	-	798	771	27	-
Montierer u. Metallb. a.n.g.	3370	3343	557	-	27	-	1200	1197	3	-
Textil-, Bekleidungsberufe	1384	1243	592	-	141	-	252	233	19	-
Lederher., -verarb., Fellver.	542	505	263	-	37	-	71	70	1	-
Ernährungsberufe	9399	8762	3232	-	637	-	2363	2319	44	-
Bauberufe	9073	8490	5389	-	583	-	1826	1809	17	-
Bau-, Raumausst., Polsterer	2958	2805	1714	-	153	-	685	680	5	-
Tischler, Modellbauer	2859	2679	1917	-	180	-	230	228	2	-
Maler, Lackierer	4025	3920	2411	-	105	-	762	760	2	-
Warenprüfer, Versandfertigm.	6734	6229	1839	-	505	-	1537	1516	21	-
Hilfsarbeiter	5501	5450	823	-	51	-	3038	3032	6	-
Maschinisten	2715	2556	2075	-	159	-	515	508	7	-
Technische Berufe	31799	1394	968	-	30405	-	1120	91	1029	-
Ing., Chemiker, Physiker, Math.	12662	40	19	-	12622	-	516	1	515	-
Techniker, Tech. Sonderkräfte	19137	1354	949	-	17783	-	604	90	514	-
Dienstleistungsberufe	283015	59323	13460	-	223692	-	20091	11557	8534	-
Warenkaufleute	36226	1697	577	-	34529	-	1434	233	1201	-
Dienstleistungskaufleute	30880	243	47	-	30637	-	634	16	618	-
Verkehrsberufe	33560	28114	6650	-	5446	-	4503	4316	187	-
Organ.-, Verwalt.-, Büroberufe	108755	2047	633	-	106708	-	3129	175	2954	-
Ordnungs-, Sicherheitsberufe	7148	5451	1118	-	1697	-	419	368	51	-
Schriftwerksch., Künstl. Ber.	8525	476	262	-	8049	-	858	45	813	-
Gesundheitsdienstberufe	19402	504	54	-	18898	-	1572	82	1490	-
Sozial- und Erziehungsberufe	15583	325	64	-	15258	-	1026	14	1012	-
Allg. Dienstleistungsberufe	22936	20466	4055	-	2470	-	6516	6308	208	-
Sonstige Arbeitskräfte	1919	1234	150	-	685	-	286	255	31	-
Ohne Angabe	-	-	-	-	-	-	-	-	-	-
Insgesamt	431004	169447	72004	-	261557	-	44094	34227	9867	-



Sozialversicherungspflichtig beschäftigte Arbeitnehmer am 31.12.1989 nach Berufsbereichen und -abschnitten,  
Ausländern sowie Stellung im Beruf

Berufsbereiche --- Berufsabschnitte	Beschäftigte						dar.: Ausländer			
	Insgesamt	Arbeiter			Angestellte		zusammen	davon		dar.: Auszu- bil- dende
		zusammen	darunter:		zusammen	dar.: Auszu- bild.		Arbeiter	Ange- stellte	
			Fach- arbeiter	Auszu- bild.						
1	2	3	4	5	6	7	8	9	10	
	05316	Leverkusen, kreisfreie Stadt								
Pflanzenbauer, Tierzüchter, Fi.	501	446	189	-	55	-	25	25	-	-
Bergleute, Mineralgewinner	4	4	-	-	-	-	2	2	-	-
Fertigungsberufe	28078	27281	15027	-	797	-	4256	4241	15	-
Steinbearbeiter, Baustoffher.	15	14	8	-	1	-	3	3	-	-
Keramiker, Glasmacher	82	73	20	-	9	-	12	12	-	-
Chemiearbeiter, Kunststoffv.	10985	10949	5170	-	36	-	2214	2211	3	-
Papierher., -verarb., Drucker	630	499	198	-	131	-	55	54	1	-
Holzaufbereiter, -warenfert.	6	2	2	-	4	-	1	1	-	-
Metallerzeuger, -bearbeiter	1429	1418	896	-	11	-	335	334	1	-
Schlosser, Mechaniker	5997	5751	4457	-	246	-	459	454	5	-
Elektriker	2088	1997	1608	-	91	-	93	93	-	-
Montierer u. Metallb. a.n.g.	315	312	46	-	3	-	60	60	-	-
Textil-, Bekleidungsberufe	169	162	70	-	7	-	37	37	-	-
Lederher., -verarb., Fellver.	73	71	38	-	2	-	9	9	-	-
Ernährungsberufe	1066	992	255	-	74	-	186	183	3	-
Bauberufe	2201	2141	1060	-	60	-	389	387	2	-
Bau-, Raumausst., Polsterer	252	235	183	-	17	-	33	33	-	-
Tischler, Modellbauer	349	335	246	-	14	-	18	18	-	-
Maler, Lackierer	906	897	363	-	9	-	99	99	-	-
Warenprüfer, Versandfertigm.	771	707	107	-	64	-	181	181	-	-
Hilfsarbeiter	154	152	27	-	2	-	29	29	-	-
Maschinisten	590	574	273	-	16	-	43	43	-	-
Technische Berufe	14199	601	407	-	13598	-	401	11	390	-
Ing., Chemiker, Physiker, Math.	4178	6	3	-	4172	-	159	-	159	-
Techniker, Tech. Sonderkräfte	10021	595	404	-	9426	-	242	11	231	-
Dienstleistungsberufe	34495	7977	1763	-	26518	-	2056	1302	754	-
Warenkaufleute	5156	155	42	-	5001	-	191	22	169	-
Dienstleistungskaufleute	1661	36	14	-	1625	-	27	-	27	-
Verkehrsberufe	3503	3015	943	-	488	-	358	351	7	-
Organ., Verwalt., Büroberufe	13710	481	53	-	13229	-	312	41	271	-
Ordnungs-, Sicherheitsberufe	1563	791	164	-	772	-	124	113	11	-
Schriftwertsch., Künstl. Ber.	491	40	27	-	451	-	24	1	23	-
Gesundheitsdienstberufe	2781	66	3	-	2715	-	159	9	150	-
Sozial- und Erziehungsberufe	2030	49	18	-	1981	-	81	1	80	-
Allg. Dienstleistungsberufe	3600	3344	499	-	256	-	780	764	16	-
Sonstige Arbeitskräfte	273	118	5	-	155	-	19	5	14	-
Ohne Angabe	-	-	-	-	-	-	-	-	-	-
Insgesamt	77550	36427	17391	-	41123	-	6759	5586	1173	-

Sozialversicherungspflichtig beschäftigte Arbeitnehmer am 31.12.1989 nach Berufsbereichen und -abschnitten,  
Ausländern sowie Stellung im Beruf

Berufsbereiche --- Berufsabschnitte	Beschäftigte						dar.: Ausländer			
	Insgesamt	Arbeiter			Angestellte		zusammen	davon		dar.: Auszu- bildende
		zusammen	darunter:		zusammen	dar.: Auszu- bild.		Arbeiter	Ange- stellte	
			Fach- arbeiter	Auszu- bild.						
1	2	3	4	5	6	7	8	9	10	
	05354	Aachen, Kreis								
Pflanzenbauer, Tierzüchter, Fi.	951	920	398	-	31	-	51	51	-	-
Bergleute, Mineralgewinner	216	211	59	-	5	-	35	35	-	-
Fertigungsberufe	29552	28322	13887	-	1230	-	2961	2918	43	-
Steinbearbeiter, Baustoffher.	151	147	62	-	4	-	8	8	-	-
Keramiker, Glasmacher	1940	1929	914	-	11	-	404	403	1	-
Chemiearbeiter, Kunststoffv.	1575	1457	258	-	118	-	256	248	8	-
Papierher., -verarb., Drucker	836	786	257	-	50	-	69	69	-	-
Holzaufbereiter, -warenfert.	137	134	63	-	3	-	26	26	-	-
Metallerzeuger, -bearbeiter	4430	4375	1534	-	55	-	580	578	2	-
Schlosser, Mechaniker	6447	6081	4429	-	366	-	387	376	11	-
Elektriker	2390	2233	1579	-	157	-	110	104	6	-
Montierer u. Metallb. a.n.g.	418	414	34	-	4	-	69	69	-	-
Textil-, Bekleidungsberufe	1011	994	171	-	17	-	218	218	-	-
Lederher., -verarb., Fellver.	76	68	45	-	8	-	5	4	1	-
Ernährungsberufe	1752	1652	706	-	100	-	133	128	5	-
Bauberufe	2720	2623	1496	-	97	-	236	234	2	-
Bau-, Raumausstat., Polsterer	648	607	446	-	41	-	38	37	1	-
Tischler, Modellbauer	792	754	566	-	38	-	26	26	-	-
Maler, Lackierer	842	828	595	-	14	-	29	29	-	-
Warenprüfer, Versandfertig.	2039	1941	104	-	98	-	251	245	6	-
Hilfsarbeiter	143	142	9	-	1	-	14	14	-	-
Maschinisten	1205	1157	619	-	48	-	102	102	-	-
Technische Berufe	4484	269	156	-	4215	-	161	26	135	-
Ing., Chemiker, Physiker, Math.	1172	2	1	-	1170	-	50	-	50	-
Techniker, Tech. Sonderkräfte	3312	267	155	-	3045	-	111	26	85	-
Dienstleistungsberufe	33399	8811	2258	-	24588	-	1360	630	730	-
Warenkaufleute	6066	309	122	-	5757	-	185	31	154	-
Dienstleistungskaufleute	1427	50	14	-	1377	-	21	-	21	-
Verkehrsberufe	4461	4032	1127	-	429	-	265	253	12	-
Organ., Verwalt., Büroberufe	10743	126	35	-	10617	-	245	6	239	-
Ordnungs-, Sicherheitsberufe	903	749	230	-	154	-	15	12	3	-
Schriftwerksch., Künstl. Ber.	233	43	28	-	190	-	15	5	10	-
Gesundheitsdienstberufe	4228	168	12	-	4060	-	194	11	183	-
Sozial- und Erziehungsberufe	1895	109	27	-	1786	-	92	2	90	-
Allg. Dienstleistungsberufe	3443	3225	663	-	218	-	328	310	18	-
Sonstige Arbeitskräfte	56	14	1	-	42	-	7	4	3	-
Ohne Angabe	-	-	-	-	-	-	-	-	-	-
Insgesamt	68658	38547	16759	-	30111	-	4575	3664	911	-

Sozialversicherungspflichtig beschäftigte Arbeitnehmer am 31.12.1989 nach Berufsbereichen und -abschnitten,  
Ausländern sowie Stellung im Beruf

Berufsbereiche --- Berufsabschnitte	Beschäftigte						dar.: Ausländer			
	Insgesamt	Arbeiter			Angestellte		zusammen	davon		dar.: Auszu- bildende
		zusammen	darunter:		zusammen	dar.: Auszu- bild.		Arbeiter	Ange- stellte	
			Fach- arbeiter	Auszu- bild.						
1	2	3	4	5	6	7	8	9	10	
	05358	Düren, Kreis								
Pflanzenbauer, Tierzüchter, Fi.	964	890	459	-	74	-	27	25	2	-
Bergleute, Mineralgewinner	2596	2596	2196	-	-	-	1001	1001	-	-
Fertigungsberufe	29682	28423	13650	-	1259	-	2547	2530	17	-
Steinbearbeiter, Baustoffher.	85	79	35	-	6	-	4	4	-	-
Keramiker, Glasmacher	336	329	186	-	7	-	64	63	1	-
Chemiearbeiter, Kunststoffv.	2390	2298	348	-	92	-	326	326	-	-
Papierher., -verarb., Drucker	4704	4600	1015	-	104	-	527	527	-	-
Holzaufbereiter, -warenfert.	216	213	58	-	3	-	23	23	-	-
Metallerzeuger, -bearbeiter	1932	1906	1050	-	26	-	313	313	-	-
Schlosser, Mechaniker	6315	5920	4450	-	395	-	263	257	6	-
Elektriker	2453	2283	1519	-	170	-	63	61	2	-
Montierer u. Metallb. a.n.g.	430	422	66	-	8	-	95	95	-	-
Textil-, Bekleidungsberufe	1664	1646	793	-	18	-	188	188	-	-
Lederher., -verarb., Fellver.	65	61	27	-	4	-	4	4	-	-
Ernährungsberufe	1530	1435	571	-	95	-	130	127	3	-
Bauberufe	2852	2730	1374	-	122	-	211	211	-	-
Bau-, Raumausst., Polsterer	452	414	306	-	38	-	21	20	1	-
Tischler, Modellbauer	654	632	456	-	22	-	15	15	-	-
Maler, Lackierer	647	632	417	-	15	-	14	14	-	-
Warenprüfer, Versandfertig.	877	812	262	-	65	-	50	47	3	-
Hilfsarbeiter	709	707	15	-	2	-	160	160	-	-
Maschinisten	1371	1304	702	-	67	-	76	75	1	-
Technische Berufe	6840	275	218	-	6565	-	273	12	261	-
Ing., Chemiker, Physiker, Math.	2245	6	4	-	2239	-	177	-	177	-
Techniker, Tech. Sonderkräfte	4595	269	214	-	4326	-	96	12	84	-
Dienstleistungsberufe	35052	9112	2379	-	25940	-	943	494	449	-
Warenkaufleute	5248	227	63	-	5021	-	115	18	97	-
Dienstleistungskaufleute	1768	45	19	-	1723	-	10	1	9	-
Verkehrsberufe	4878	4335	1335	-	543	-	215	207	8	-
Organ., Verwalt., Büroberufe	11933	139	53	-	11794	-	122	3	119	-
Ordnungs-, Sicherheitsberufe	1152	910	234	-	242	-	14	13	1	-
Schriftwerksch., künstl. Ber.	237	18	9	-	219	-	4	-	4	-
Gesundheitsdienstberufe	4002	125	-	-	3877	-	123	2	121	-
Sozial- und Erziehungsberufe	2410	93	15	-	2317	-	84	-	84	-
Allg. Dienstleistungsberufe	3424	3220	651	-	204	-	256	250	6	-
Sonstige Arbeitskräfte	95	70	13	-	25	-	3	3	-	-
Ohne Angabe	-	-	-	-	-	-	-	-	-	-
Insgesamt	75229	41366	18915	-	33863	-	4794	4065	729	-

Sozialversicherungspflichtig beschäftigte Arbeitnehmer am 31.12.1989 nach Berufsbereichen und -abschnitten,  
Ausländern sowie Stellung im Beruf

Berufsbereiche --- Berufsabschnitte	Beschäftigte						dar.: Ausländer			
	Insgesamt	Arbeiter			Angestellte		zusammen	davon		dar.: Auszu- bil- dende
		zusammen	darunter:		zusammen	dar.: Auszu- bild.		Arbeiter	Ange- stellte	
			Fach- arbeiter	Auszu- bild.						
1	2	3	4	5	6	7	8	9	10	
	05362	Erftkreis								
Pflanzenbauer, Tierzüchter, Fi.	1385	1282	589	-	103	-	124	120	4	-
Bergleute, Mineralgewinner	530	530	292	-	-	-	52	52	-	-
Fertigungsberufe	42531	40683	21277	-	1848	-	6035	5992	43	-
Steinbearbeiter, Baustoffher.	246	243	120	-	3	-	55	55	-	-
Keramiker, Glasmacher	317	304	105	-	13	-	77	77	-	-
Chemiearbeiter, Kunststoffv.	6408	6329	1967	-	79	-	787	786	1	-
Papierher., -verarb., Drucker	1244	1137	500	-	107	-	219	216	3	-
Holzaufbereiter, -warenfert.	27	27	10	-	-	-	5	5	-	-
Metallerzeuger, -bearbeiter	3997	3964	1103	-	33	-	1691	1687	4	-
Schlosser, Mechaniker	11073	10493	7860	-	580	-	946	927	19	-
Elektriker	3965	3711	2746	-	254	-	176	175	1	-
Montierer u. Metallb. a.n.g.	1266	1260	224	-	6	-	377	377	-	-
Textil-, Bekleidungsberufe	283	272	46	-	11	-	43	43	-	-
Lederher., -verarb., Fellver.	95	86	41	-	9	-	21	21	-	-
Ernährungsberufe	2362	2191	884	-	171	-	368	363	5	-
Bauberufe	4203	3989	2162	-	214	-	627	622	5	-
Bau-, Raumausstat., Polsterer	869	834	517	-	35	-	122	122	-	-
Tischler, Modellbauer	830	779	548	-	51	-	52	52	-	-
Maler, Lackierer	1006	974	695	-	32	-	61	60	1	-
Warenprüfer, Versandfertigtm.	1289	1169	160	-	120	-	159	156	3	-
Hilfsarbeiter	382	380	47	-	2	-	99	98	1	-
Maschinisten	2669	2541	1542	-	128	-	150	150	-	-
Technische Berufe	7994	771	503	-	7223	-	181	19	162	-
Ing., Chemiker, Physiker, Math.	1966	18	12	-	1948	-	52	1	51	-
Techniker, Tech. Sonderkräfte	6028	753	491	-	5275	-	129	18	111	-
Dienstleistungsberufe	51445	16383	4715	-	35062	-	2640	1764	876	-
Warenkaufleute	7983	560	156	-	7423	-	247	72	175	-
Dienstleistungskaufleute	2026	101	74	-	1925	-	21	3	18	-
Verkehrsberufe	9925	8847	2862	-	1078	-	843	822	21	-
Organ., Verwalt., Büroberufe	16992	247	101	-	16745	-	321	11	310	-
Ordnungs-, Sicherheitsberufe	1814	1540	526	-	274	-	78	75	3	-
Schriftwerksch., Künstl. Ber.	419	46	21	-	373	-	16	1	15	-
Gesundheitsdienstberufe	4284	223	25	-	4061	-	248	27	221	-
Sozial- und Erziehungsberufe	3025	162	34	-	2863	-	106	3	103	-
Allg. Dienstleistungsberufe	4977	4657	916	-	320	-	760	750	10	-
Sonstige Arbeitskräfte	180	81	1	-	99	-	2	2	-	-
Ohne Angabe	-	-	-	-	-	-	-	-	-	-
Insgesamt	104065	59730	27377	-	44335	-	9034	7949	1085	-

Sozialversicherungspflichtig beschäftigte Arbeitnehmer am 31.12.1989 nach Berufsbereichen und -abschnitten,  
Ausländern sowie Stellung im Beruf

Berufsbereiche --- Berufsabschnitte	Beschäftigte						dar.: Ausländer			
	Insgesamt	Arbeiter			Angestellte		zusammen	davon		dar.: Auszu- bil- dende
		zusammen	darunter:		zusammen	dar.: Auszu- bild.		Arbeiter	Ange- stellte	
			Fach- arbeiter	Auszu- bild.						
1	2	3	4	5	6	7	8	9	10	
	05366	Euskirchen, Kreis								
Pflanzenbauer, Tierzüchter, Fi.	753	686	319	-	67	-	13	12	1	-
Bergleute, Mineralgewinner	52	52	9	-	-	-	1	1	-	-
Fertigungsberufe	15917	15144	7323	-	773	-	1033	1025	8	-
Steinbearbeiter, Baustoffher.	109	108	54	-	1	-	5	5	-	-
Keramiker, Glasmacher	172	167	62	-	5	-	19	19	-	-
Chemiearbeiter, Kunststoffv.	915	876	65	-	39	-	93	93	-	-
Papierher., -verarb., Drucker	1187	1168	258	-	19	-	102	101	1	-
Holzaufbereiter, -warenfert.	117	114	52	-	3	-	7	7	-	-
Metallerzeuger, -bearbeiter	920	893	504	-	27	-	71	71	-	-
Schlosser, Mechaniker	3270	3050	2035	-	220	-	120	117	3	-
Elektriker	1356	1255	822	-	101	-	29	28	1	-
Montierer u. Metallb. a.n.g.	798	797	147	-	1	-	137	137	-	-
Textil-, Bekleidungsberufe	670	631	134	-	39	-	74	72	2	-
Lederher., -verarb., Fellver.	110	108	36	-	2	-	31	31	-	-
Ernährungsberufe	1182	1075	446	-	107	-	63	62	1	-
Bauberufe	2381	2301	1420	-	80	-	107	107	-	-
Bau-, Raumausst., Polsterer	242	229	196	-	13	-	4	4	-	-
Tischler, Modellbauer	700	681	477	-	19	-	13	13	-	-
Maler, Lackierer	397	386	262	-	11	-	19	19	-	-
Warenprüfer, Versandfertig.	927	866	66	-	61	-	118	118	-	-
Hilfsarbeiter	99	96	8	-	3	-	14	14	-	-
Maschinisten	365	343	279	-	22	-	7	7	-	-
Technische Berufe	1817	108	62	-	1709	-	36	1	35	-
Ing., Chemiker, Physiker, Math.	482	4	1	-	478	-	14	-	14	-
Techniker, Tech. Sonderkräfte	1335	104	61	-	1231	-	22	1	21	-
Dienstleistungsberufe	21962	6054	1650	-	15908	-	467	239	228	-
Warenkaufleute	4064	280	72	-	3784	-	44	9	35	-
Dienstleistungskaufleute	1105	10	5	-	1095	-	2	-	2	-
Verkehrsberufe	3298	2965	974	-	333	-	104	99	5	-
Organ-, Verwalt., Büroberufe	6079	82	22	-	5997	-	54	4	50	-
Ordnungs-, Sicherheitsberufe	416	303	118	-	113	-	9	9	-	-
Schriftwerksch., künstl. Ber.	151	36	15	-	115	-	1	1	-	-
Gesundheitsdienstberufe	2777	97	12	-	2680	-	95	6	89	-
Sozial- und Erziehungsberufe	1647	73	12	-	1574	-	40	1	39	-
Allg. Dienstleistungsberufe	2425	2208	420	-	217	-	118	110	8	-
Sonstige Arbeitskräfte	22	13	-	-	9	-	-	-	-	-
Ohne Angabe	-	-	-	-	-	-	-	-	-	-
Insgesamt	40523	22057	9363	-	18466	-	1550	1278	272	-

Sozialversicherungspflichtig beschäftigte Arbeitnehmer am 31.12.1989 nach Berufsbereichen und -abschnitten,  
Ausländern sowie Stellung im Beruf

Berufsbereiche --- Berufsabschnitte	Beschäftigte						dar.: Ausländer			
	Insgesamt	Arbeiter			Angestellte		zusammen	davon		dar.: Auszu- bildende
		zusammen	darunter:		zusammen	dar.: Auszu- bild.		Arbeiter	Ange- stellte	
			Fach- arbeiter	Auszu- bild.						
1	2	3	4	5	6	7	8	9	10	
	05370	Heinsberg, Kreis								
Pflanzenbauer, Tierzüchter, Fi.	948	905	410	-	43	-	25	25	-	-
Bergleute, Mineralgewinner	2285	2285	2050	-	-	-	606	606	-	-
Fertigungsberufe	22752	21815	10000	-	937	-	2290	2260	30	-
Steinbearbeiter, Baustoffher.	167	165	22	-	2	-	15	15	-	-
Keramiker, Glasmacher	66	59	17	-	7	-	2	1	1	-
Chemiearbeiter, Kunststoffv.	2799	2714	156	-	85	-	685	679	6	-
Papierher., -verarb., Drucker	271	251	107	-	20	-	31	31	-	-
Holzaufbereiter, -warenfert.	36	33	8	-	3	-	3	1	2	-
Metallerzeuger, -bearbeiter	1440	1428	557	-	12	-	135	133	2	-
Schlosser, Mechaniker	5001	4728	3243	-	273	-	276	273	3	-
Elektriker	1650	1531	988	-	119	-	82	79	3	-
Montierer u. Metallb. a.n.g.	826	821	40	-	5	-	58	58	-	-
Textil-, Bekleidungsberufe	2178	2105	902	-	73	-	280	280	-	-
Lederher., -verarb., Fellver.	845	825	260	-	20	-	94	91	3	-
Ernährungsberufe	1150	1071	442	-	79	-	137	133	4	-
Bauberufe	2900	2800	1593	-	100	-	172	168	4	-
Bau-, Raumausst., Polsterer	657	633	371	-	24	-	91	91	-	-
Tischler, Modellbauer	678	651	468	-	27	-	24	23	1	-
Maler, Lackierer	553	541	360	-	12	-	40	40	-	-
Warenprüfer, Versandfertigm.	591	557	142	-	34	-	44	44	-	-
Hilfsarbeiter	362	362	1	-	-	-	74	74	-	-
Maschinisten	582	540	323	-	42	-	47	46	1	-
Technische Berufe	2568	169	94	-	2399	-	96	11	85	-
Ing., Chemiker, Physiker, Math.	447	3	1	-	444	-	13	1	12	-
Techniker, Tech. Sonderkräfte	2121	166	93	-	1955	-	83	10	73	-
Dienstleistungsberufe	22843	6051	1792	-	16792	-	798	374	424	-
Warenkaufleute	4006	255	84	-	3751	-	80	10	70	-
Dienstleistungskaufleute	1441	36	12	-	1405	-	24	2	22	-
Verkehrsberufe	3073	2700	1057	-	373	-	168	141	27	-
Organ., Verwalt., Büroberufe	7075	96	25	-	6979	-	123	4	119	-
Ordnungs-, Sicherheitsberufe	615	454	119	-	161	-	64	51	13	-
Schriftwerksch., Künstl. Ber.	152	23	14	-	129	-	7	1	6	-
Gesundheitsdienstberufe	2538	165	12	-	2373	-	107	2	105	-
Sozial- und Erziehungsberufe	1624	126	25	-	1498	-	61	4	57	-
Allg. Dienstleistungsberufe	2319	2196	444	-	123	-	164	159	5	-
Sonstige Arbeitskräfte	23	3	-	-	20	-	2	-	2	-
Ohne Angabe	-	-	-	-	-	-	-	-	-	-
Insgesamt	51419	31228	14346	-	20191	-	3817	3276	541	-

Sozialversicherungspflichtig beschäftigte Arbeitnehmer am 31.12.1989 nach Berufsbereichen und -abschnitten,  
Ausländern sowie Stellung im Beruf

Berufsbereiche --- Berufsabschnitte	Beschäftigte						dar.: Ausländer			
	Insgesamt	Arbeiter			Angestellte		zusammen	davon		dar.: Auszu- bildende
		zusammen	darunter:		zusammen	dar.: Auszu- bild.		Arbeiter	Ange- stellte	
			Fach- arbeiter	Auszu- bild.						
1	2	3	4	5	6	7	8	9	10	
	05374	Oberbergischer Kreis								
Pflanzenbauer, Tierzüchter, Fi.	782	713	305	-	69	-	25	23	2	-
Bergleute, Mineralgewinner	26	26	17	-	-	-	2	2	-	-
Fertigungsberufe	37820	36046	14741	-	1774	-	5487	5458	29	-
Steinbearbeiter, Baustoffher.	215	211	61	-	4	-	54	54	-	-
Keramiker, Glasmacher	370	364	17	-	6	-	52	52	-	-
Chemiearbeiter, Kunststoffv.	4051	3967	277	-	84	-	1123	1121	2	-
Papierher., -verarb., Drucker	1237	1099	332	-	138	-	131	129	2	-
Holzaufbereiter, -warenfert.	414	407	55	-	7	-	55	55	-	-
Metallerzeuger, -bearbeiter	6456	6370	2657	-	86	-	1440	1437	3	-
Schlosser, Mechaniker	8382	7826	5229	-	556	-	566	559	7	-
Elektriker	2339	2112	1356	-	227	-	135	131	4	-
Montierer u. Metallb. a.n.g.	3813	3799	235	-	14	-	810	810	-	-
Textil-, Bekleidungsberufe	1510	1452	490	-	58	-	298	297	1	-
Lederher., -verarb., Fellver.	142	135	64	-	7	-	20	20	-	-
Ernährungsberufe	1435	1290	561	-	145	-	131	130	1	-
Bauberufe	2354	2246	1284	-	108	-	256	255	1	-
Bau-, Raumausstat., Polsterer	461	444	353	-	17	-	21	20	1	-
Tischler, Modellbauer	875	839	584	-	36	-	26	26	-	-
Maler, Lackierer	942	913	509	-	29	-	79	79	-	-
Warenprüfer, Versandfertig.	1978	1767	262	-	211	-	189	185	4	-
Hilfsarbeiter	344	340	55	-	4	-	63	62	1	-
Maschinisten	502	465	360	-	37	-	38	36	2	-
Technische Berufe	7772	143	95	-	7629	-	291	3	288	-
Ing., Chemiker, Physiker, Math.	2011	3	2	-	2008	-	127	-	127	-
Techniker, Tech. Sonderkräfte	5761	140	93	-	5621	-	164	3	161	-
Dienstleistungsberufe	36399	8546	2188	-	27853	-	1091	598	493	-
Warenkaufleute	5596	208	76	-	5388	-	98	14	84	-
Dienstleistungskaufleute	1638	35	18	-	1603	-	9	-	9	-
Verkehrsberufe	4922	4297	1208	-	625	-	287	280	7	-
Organ., Verwalt., Büroberufe	13472	133	44	-	13339	-	174	7	167	-
Ordnungs-, Sicherheitsberufe	586	360	130	-	226	-	8	5	3	-
Schriftwerksch., Künstl. Ber.	330	94	30	-	236	-	14	10	4	-
Gesundheitsdienstberufe	3979	171	22	-	3808	-	156	13	143	-
Sozial- und Erziehungsberufe	2440	171	33	-	2269	-	72	7	65	-
Allg. Dienstleistungsberufe	3436	3077	627	-	359	-	273	262	11	-
Sonstige Arbeitskräfte	80	33	4	-	47	-	8	7	1	-
Ohne Angabe	-	-	-	-	-	-	-	-	-	-
Insgesamt	82879	45507	17350	-	37372	-	6904	6091	813	-

Sozialversicherungspflichtig beschäftigte Arbeitnehmer am 31.12.1989 nach Berufsbereichen und -abschnitten,  
Ausländern sowie Stellung im Beruf

Berufsbereiche --- Berufsabschnitte	Beschäftigte						dar.: Ausländer			
	Insge- samt	Arbeiter			Angestellte		zusammen	davon		dar.: Auszu- bil- dende
		zusammen	darunter:		zusammen	dar.: Auszu- bild.		Arbeiter	Ange- stellte	
			Fach- arbeiter	Auszu- bild.						
1	2	3	4	5	6	7	8	9	10	
	05378	Rheinisch-Bergischer Kreis								
Pflanzenbauer, Tierzüchter, Fi.	877	804	412	-	73	-	56	56	-	-
Bergleute, Mineralgewinner	10	10	5	-	-	-	3	3	-	-
Fertigungsberufe	23659	22443	10081	-	1216	-	4366	4332	34	-
Steinbearbeiter, Baustoffher.	123	119	52	-	4	-	42	42	-	-
Keramiker, Glasmacher	83	80	25	-	3	-	44	44	-	-
Chemiearbeiter, Kunststoffv.	1051	1004	198	-	47	-	362	356	6	-
Papierher., -verarb., Drucker	2113	2020	656	-	93	-	658	652	6	-
Holzaufbereiter, -warenfert.	224	221	72	-	3	-	38	38	-	-
Metallerzeuger, -bearbeiter	3144	3119	943	-	25	-	991	990	1	-
Schlosser, Mechaniker	5177	4768	3379	-	409	-	380	378	2	-
Elektriker	1737	1520	1047	-	217	-	105	99	6	-
Montierer u. Metallb. a.n.g.	1610	1596	124	-	14	-	446	446	-	-
Textil-, Bekleidungsberufe	585	555	227	-	30	-	144	144	-	-
Lederher., -verarb., Fellver.	172	153	58	-	19	-	24	23	1	-
Ernährungsberufe	1479	1386	552	-	93	-	207	206	1	-
Raubberufe	2023	1935	1116	-	88	-	328	323	5	-
Bau-, Raumausstat., Polsterer	432	408	300	-	24	-	48	48	-	-
Tischler, Modellbauer	766	733	553	-	33	-	37	37	-	-
Maler, Lackierer	594	577	427	-	17	-	25	25	-	-
Warenprüfer, Versandfertigm.	1836	1751	145	-	85	-	387	382	5	-
Hilfsarbeiter	268	268	22	-	-	-	82	82	-	-
Maschinisten	242	230	185	-	12	-	18	17	1	-
Technische Berufe	4727	191	140	-	4536	-	155	11	144	-
Ing., Chemiker, Physiker, Math.	1599	9	7	-	1590	-	74	2	72	-
Techniker, Tech. Sonderkräfte	3128	182	133	-	2946	-	81	9	72	-
Dienstleistungsberufe	33400	8033	1968	-	25367	-	1605	982	623	-
Warenkaufleute	5281	294	97	-	4987	-	125	15	110	-
Dienstleistungskaufleute	1430	19	9	-	1411	-	20	1	19	-
Verkehrsberufe	4003	3537	1001	-	466	-	356	345	11	-
Organ., Verwalt., Büroberufe	12312	168	53	-	12144	-	229	7	222	-
Ordnungs-, Sicherheitsberufe	585	371	106	-	214	-	17	13	4	-
Schriftwerksch., Künstl. Ber.	438	76	28	-	362	-	15	4	11	-
Gesundheitsdienstberufe	3385	142	13	-	3243	-	170	16	154	-
Sozial- und Erziehungsberufe	2310	101	9	-	2209	-	72	5	67	-
Allg. Dienstleistungsberufe	3656	3325	652	-	331	-	601	576	25	-
Sonstige Arbeitskräfte	65	11	-	-	54	-	3	1	2	-
Ohne Angabe	-	-	-	-	-	-	-	-	-	-
Insgesamt	62738	31492	12606	-	31246	-	6188	5385	803	-



Sozialversicherungspflichtig beschäftigte Arbeitnehmer am 31.12.1989 nach Berufsbereichen und -abschnitten,  
Ausländern sowie Stellung im Beruf

Berufsbereiche --- Berufsabschnitte	Beschäftigte						dar.: Ausländer			
	Insgesamt	Arbeiter			Angestellte		zusammen	davon		dar.: Auszu- bildende
		zusammen	darunter:		zusammen	dar.: Auszu- bild.		Arbeiter	Ange- stellte	
			Fach- arbeiter	Auszu- bild.						
1	2	3	4	5	6	7	8	9	10	
	05382	Rhein-Sieg-Kreis								
Pflanzenbauer, Tierzüchter, Fi.	1967	1799	855	-	168	-	207	204	3	-
Bergleute, Mineralgewinner	57	56	17	-	1	-	12	12	-	-
Fertigungsberufe	40880	38696	17802	-	2184	-	6332	6280	52	-
Steinbearbeiter, Baustoffher.	288	283	51	-	5	-	108	108	-	-
Keramiker, Glasmacher	703	680	50	-	23	-	222	221	1	-
Chemiearbeiter, Kunststoffv.	4912	4756	932	-	156	-	1249	1244	5	-
Papierher., -verarb., Drucker	780	651	295	-	129	-	64	61	3	-
Holzaufbereiter, -warenfert.	123	118	41	-	5	-	35	35	-	-
Metallerzeuger, -bearbeiter	3661	3608	1454	-	53	-	972	969	3	-
Schlosser, Mechaniker	9246	8592	6044	-	654	-	519	501	18	-
Elektriker	3218	2938	1987	-	280	-	144	135	9	-
Montierer u. Metallb. a.n.g.	2886	2879	140	-	7	-	963	963	-	-
Textil-, Bekleidungsberufe	703	669	136	-	34	-	258	258	-	-
Lederher., -verarb., Fellver.	361	339	48	-	22	-	50	49	1	-
Ernährungsberufe	2918	2652	1152	-	266	-	349	345	4	-
Bauberufe	4238	4050	2235	-	188	-	569	566	3	-
Bau-, Raumausstat., Polsterer	1096	1038	830	-	58	-	141	141	-	-
Tischler, Modellbauer	1261	1209	867	-	52	-	47	47	-	-
Maler, Lackierer	1136	1114	693	-	22	-	71	70	1	-
Warenprüfer, Versandfertig.	1461	1289	216	-	172	-	145	142	3	-
Hilfsarbeiter	952	948	53	-	4	-	301	301	-	-
Maschinisten	937	883	578	-	54	-	125	124	1	-
Technische Berufe	7268	344	189	-	6924	-	213	28	185	-
Ing., Chemiker, Physiker, Math.	1936	9	4	-	1927	-	63	1	62	-
Techniker, Tech. Sonderkräfte	5332	335	185	-	4997	-	150	27	123	-
Dienstleistungsberufe	57245	13161	4096	-	44084	-	2086	1058	1028	-
Warenkaufleute	9139	434	142	-	8705	-	232	29	203	-
Dienstleistungskaufleute	3321	43	8	-	3278	-	31	1	30	-
Verkehrsberufe	7063	6110	2122	-	953	-	411	389	22	-
Organ., Verwalt., Büroberufe	20297	262	77	-	20035	-	350	9	341	-
Ordnungs-, Sicherheitsberufe	1255	843	330	-	412	-	39	32	7	-
Schriftwerksch., Künstl. Ber.	521	57	22	-	464	-	23	7	16	-
Gesundheitsdienstberufe	5714	231	43	-	5483	-	236	14	222	-
Sozial- und Erziehungsberufe	4253	132	24	-	4121	-	170	10	160	-
Allg. Dienstleistungsberufe	5682	5049	1328	-	633	-	594	567	27	-
Sonstige Arbeitskräfte	89	48	2	-	41	-	1	1	-	-
Ohne Angabe	-	-	-	-	-	-	-	-	-	-
Insgesamt	107506	54104	22961	-	53402	-	8851	7583	1268	-

Sozialversicherungspflichtig beschäftigte Arbeitnehmer am 31.12.1989 nach Berufsbereichen und -abschnitten,  
Ausländern sowie Stellung im Beruf

Berufsbereiche --- Berufsabschnitte	Beschäftigte						dar.: Ausländer			
	Insgesamt	Arbeiter			Angestellte		zusammen	davon		dar.: Auszu- bil- dende
		zusammen	darunter:		zusammen	dar.: Auszu- bild.		Arbeiter	Ange- stellte	
			Fach- arbeiter	Auszu- bild.						
1	2	3	4	5	6	7	8	9	10	
	055	Münster, Regierungsbezirk								
Pflanzenbauer, Tierzüchter, Fi.	12724	11662	5250	-	1062	-	445	430	15	-
Bergleute, Mineralgewinner	33550	33495	28944	-	55	-	8478	8475	3	-
Fertigungsberufe	255358	243014	137089	-	12344	-	17968	17803	165	-
Steinbearbeiter, Baustoffher.	1965	1918	763	-	47	-	175	174	1	-
Keramiker, Glasmacher	1685	1650	176	-	35	-	146	145	1	-
Chemiearbeiter, Kunststoffv.	18162	17749	8410	-	413	-	1157	1146	11	-
Papierher., -verarb., Drucker	7505	6769	3145	-	736	-	683	668	15	-
Holzaufbereiter, -warenfert.	1700	1644	671	-	56	-	119	118	1	-
Metallerzeuger, -bearbeiter	14201	13986	7546	-	215	-	1909	1906	3	-
Schlosser, Mechaniker	64507	60427	43267	-	4080	-	2462	2416	46	-
Elektriker	21857	20215	12965	-	1642	-	618	609	9	-
Montierer u. Metallb. a.n.g.	8963	8905	931	-	58	-	1655	1655	-	-
Textil-, Bekleidungsberufe	19512	18649	9457	-	863	-	2276	2260	16	-
Lederher., -verarb., Fellver.	972	911	460	-	61	-	41	40	1	-
Ernährungsberufe	19521	18379	7028	-	1142	-	1874	1844	30	-
Bauberufe	27023	25915	17234	-	1108	-	1849	1842	7	-
Bau-, Raumausstat., Polsterer	5105	4898	3493	-	207	-	317	316	1	-
Tischler, Modellbauer	14263	13739	10219	-	524	-	341	338	3	-
Maler, Lackierer	7046	6815	4775	-	231	-	272	268	4	-
Warenprüfer, Versandfertigm.	9438	8799	1912	-	639	-	930	916	14	-
Hilfsarbeiter	5048	4947	266	-	101	-	740	740	-	-
Maschinisten	6885	6699	4371	-	186	-	404	402	2	-
Technische Berufe	42647	2358	1594	-	40289	-	684	61	623	-
Ing., Chemiker, Physiker, Math.	10913	79	46	-	10834	-	218	4	214	-
Techniker, Tech. Sonderkräfte	31734	2279	1548	-	29455	-	466	57	409	-
Dienstleistungsberufe	372222	92575	26888	-	279647	-	9755	5534	4221	-
Warenkaufleute	60830	2706	1069	-	58124	-	912	203	709	-
Dienstleistungskaufleute	24368	335	118	-	24033	-	138	8	130	-
Verkehrsberufe	45867	41293	14639	-	4574	-	2252	2178	74	-
Organ.-, Verwalt.-, Büroberufe	119328	2129	467	-	117199	-	1122	66	1056	-
Ordnungs-, Sicherheitsberufe	8859	6726	2010	-	2133	-	277	257	20	-
Schriftwerksch., Künstl. Ber.	4882	753	401	-	4129	-	273	28	245	-
Gesundheitsdienstberufe	44217	2141	294	-	42076	-	1301	124	1177	-
Sozial- und Erziehungsberufe	25555	1125	118	-	24430	-	800	52	748	-
Allg. Dienstleistungsberufe	38316	35367	7772	-	2949	-	2680	2618	62	-
Sonstige Arbeitskräfte	739	458	28	-	281	-	43	31	12	-
Ohne Angabe	-	-	-	-	-	-	-	-	-	-
Insgesamt	717240	383562	199793	-	333678	-	37373	32334	5039	-

Sozialversicherungspflichtig beschäftigte Arbeitnehmer am 31.12.1989 nach Berufsbereichen und -abschnitten,  
Ausländern sowie Stellung im Beruf

Berufsbereiche --- Berufsabschnitte	Beschäftigte						dar.: Ausländer			
	Insgesamt	Arbeiter			Angestellte		zusammen	davon		dar.: Auszu- bildende
		zusammen	darunter:		zusammen	dar.: Auszu- bild.		Arbeiter	Ange- stellte	
			Fach- arbeiter	Auszu- bild.						
1	2	3	4	5	6	7	8	9	10	
	05512	Bottrop, kreisfreie Stadt								
Pflanzenbauer, Tierzüchter, Fi.	541	509	162	-	32	-	13	13	-	-
Bergleute, Mineralgewinner	3020	3006	2646	-	14	-	666	665	1	-
Fertigungsberufe	9411	8945	5394	-	466	-	728	722	6	-
Steinbearbeiter, Baustoffher.	60	60	42	-	-	-	1	1	-	-
Keramiker, Glasmacher	5	5	2	-	-	-	-	-	-	-
Chemiearbeiter, Kunststoffv.	466	446	250	-	20	-	21	21	-	-
Papierher., -verarb., Drucker	188	173	46	-	15	-	23	23	-	-
Holzaufbereiter, -warenfert.	10	10	10	-	-	-	1	1	-	-
Metallerzeuger, -bearbeiter	280	269	196	-	11	-	30	29	1	-
Schlosser, Mechaniker	2993	2839	2156	-	154	-	124	122	2	-
Elektriker	991	927	604	-	64	-	28	28	-	-
Montierer u. Metallb. a.n.g.	412	412	25	-	-	-	59	59	-	-
Textil-, Bekleidungsberufe	143	133	39	-	10	-	37	37	-	-
Lederher., -verarb., Fellver.	15	12	10	-	3	-	-	-	-	-
Ernährungsberufe	698	662	219	-	36	-	98	97	1	-
Bauberufe	930	868	591	-	62	-	79	78	1	-
Bau-, Raumausst., Polsterer	194	182	150	-	12	-	8	8	-	-
Tischler, Modellbauer	526	487	350	-	39	-	24	23	1	-
Maler, Lackierer	216	213	153	-	3	-	6	6	-	-
Warenprüfer, Versandfertig.	285	266	33	-	19	-	61	61	-	-
Hilfsarbeiter	267	267	8	-	-	-	71	71	-	-
Maschinisten	732	714	510	-	18	-	57	57	-	-
Technische Berufe	1211	98	65	-	1113	-	22	4	18	-
Ing., Chemiker, Physiker, Math.	250	-	-	-	250	-	4	-	4	-
Techniker, Tech. Sonderkräfte	961	98	65	-	863	-	18	4	14	-
Dienstleistungsberufe	13953	4185	1063	-	9768	-	416	238	178	-
Warenkaufleute	2715	115	40	-	2600	-	49	13	36	-
Dienstleistungskaufleute	676	20	5	-	656	-	3	-	3	-
Verkehrsberufe	2105	1949	510	-	156	-	82	78	4	-
Organ., Verwalt., Büroberufe	3424	55	16	-	3369	-	32	2	30	-
Ordnungs-, Sicherheitsberufe	273	212	100	-	61	-	5	4	1	-
Schriftwerksch., Künstl. Ber.	102	11	4	-	91	-	1	1	-	-
Gesundheitsdienstberufe	1985	122	39	-	1863	-	76	4	72	-
Sozial- und Erziehungsberufe	916	29	5	-	887	-	29	1	28	-
Allg. Dienstleistungsberufe	1757	1672	344	-	85	-	139	135	4	-
Sonstige Arbeitskräfte	55	39	-	-	16	-	15	13	2	-
Ohne Angabe	-	-	-	-	-	-	-	-	-	-
Insgesamt	28191	16782	9330	-	11409	-	1860	1655	205	-

Sozialversicherungspflichtig beschäftigte Arbeitnehmer am 31.12.1989 nach Berufsbereichen und -abschnitten,  
 Ausländern sowie Stellung im Beruf

Berufsbereiche --- Berufsabschnitte	Beschäftigte						dar.: Ausländer			
	Insgesamt	Arbeiter			Angestellte		zusammen	davon		dar.: Auszu- bildende
		zusammen	darunter:		zusammen	dar.: Auszu- bild.		Arbeiter	Ange- stellte	
			Fach- arbeiter	Auszu- bild.						
1	2	3	4	5	6	7	8	9	10	
	05513	Gelsenkirchen, kreisfreie Stadt								
Pflanzenbauer, Tierzüchter, Fi.	1331	1260	413	-	71	-	100	96	4	-
Bergleute, Mineralgewinner	10392	10368	9171	-	24	-	3606	3605	1	-
Fertigungsberufe	30588	29298	15088	-	1290	-	3513	3498	15	-
Steinbearbeiter, Baustoffher.	113	109	70	-	4	-	11	11	-	-
Keramiker, Glasmacher	802	796	24	-	6	-	73	73	-	-
Chemiearbeiter, Kunststoffv.	1975	1950	1260	-	25	-	42	41	1	-
Papierher., -verarb., Drucker	751	686	144	-	65	-	105	104	1	-
Holzaufbereiter, -warenfert.	3	3	-	-	-	-	-	-	-	-
Metallerzeuger, -bearbeiter	2577	2560	853	-	17	-	519	519	-	-
Schlosser, Mechaniker	8315	7837	5508	-	478	-	637	634	3	-
Elektriker	3005	2824	1884	-	181	-	134	133	1	-
Montierer u. Metallb. a.n.g.	1861	1857	74	-	4	-	683	683	-	-
Textil-, Bekleidungsberufe	1243	1200	685	-	43	-	147	147	-	-
Lederher., -verarb., Fellver.	72	60	44	-	12	-	4	3	1	-
Ernährungsberufe	1975	1868	719	-	107	-	245	238	7	-
Bauberufe	2591	2482	1454	-	109	-	280	280	-	-
Bau-, Raumausstat., Polsterer	732	702	491	-	30	-	86	85	1	-
Tischler, Modellbauer	711	679	441	-	32	-	33	33	-	-
Maler, Lackierer	797	768	546	-	29	-	40	40	-	-
Warenprüfer, Versandfertig.	994	942	156	-	52	-	158	158	-	-
Hilfsarbeiter	596	521	33	-	75	-	145	145	-	-
Maschinisten	1475	1454	702	-	21	-	171	171	-	-
Technische Berufe	5757	566	421	-	5191	-	92	17	75	-
Ing., Chemiker, Physiker, Math.	1554	17	3	-	1537	-	27	2	25	-
Techniker, Tech. Sonderkräfte	4203	549	418	-	3654	-	65	15	50	-
Dienstleistungsberufe	45329	12837	2812	-	32492	-	1863	1123	740	-
Warenkaufleute	7637	483	245	-	7154	-	172	51	121	-
Dienstleistungskaufleute	1997	42	27	-	1955	-	10	-	10	-
Verkehrsberufe	5757	5221	1227	-	536	-	484	480	4	-
Organ., Verwalt., Büroberufe	14266	658	67	-	13608	-	173	32	141	-
Ordnungs-, Sicherheitsberufe	1213	933	292	-	280	-	46	44	2	-
Schriftwerksch., Künstl. Ber.	742	105	51	-	637	-	79	1	78	-
Gesundheitsdienstberufe	5680	284	34	-	5396	-	257	29	228	-
Sozial- und Erziehungsberufe	2782	148	6	-	2634	-	164	14	150	-
Allg. Dienstleistungsberufe	5255	4963	863	-	292	-	478	472	6	-
Sonstige Arbeitskräfte	92	37	8	-	55	-	4	2	2	-
Ohne Angabe	-	-	-	-	-	-	-	-	-	-
Insgesamt	93489	54366	27913	-	39123	-	9178	8341	837	-

Sozialversicherungspflichtig beschäftigte Arbeitnehmer am 31.12.1989 nach Berufsbereichen und -abschnitten,  
Ausländern sowie Stellung im Beruf

Berufsbereiche --- Berufsabschnitte	Beschäftigte						dar.: Ausländer			
	Insgesamt	Arbeiter			Angestellte		zusammen	davon		dar.: Auszu- bildende
		zusammen	darunter:		zusammen	dar.: Auszu- bild.		Arbeiter	Ange- stellte	
			Fach- arbeiter	Auszu- bild.						
1	2	3	4	5	6	7	8	9	10	
	05515	Münster, Kreisfreie Stadt								
Pflanzenbauer, Tierzüchter, Fi.	1814	1510	800	-	304	-	82	78	4	-
Bergleute, Mineralgewinner	12	11	9	-	1	-	-	-	-	-
Fertigungsberufe	22145	20481	11603	-	1664	-	1303	1282	21	-
Steinbearbeiter, Baustoffher.	243	239	100	-	4	-	25	25	-	-
Keramiker, Glasmacher	24	21	15	-	3	-	2	2	-	-
Chemiearbeiter, Kunststoffv.	2010	1905	250	-	105	-	237	235	2	-
Papierher., -verarb., Drucker	978	834	450	-	144	-	41	40	1	-
Kolzauflbereiter, -warenfert.	139	135	92	-	4	-	9	9	-	-
Metallerzeuger, -bearbeiter	286	275	213	-	11	-	32	32	-	-
Schlosser, Mechaniker	5675	5150	3716	-	525	-	170	165	5	-
Elektriker	2800	2535	1686	-	265	-	34	32	2	-
Montierer u. Metallb. a.n.g.	338	336	48	-	2	-	60	60	-	-
Textil-, Bekleidungsberufe	491	447	218	-	44	-	32	31	1	-
Lederher., -verarb., Fellver.	147	142	95	-	5	-	5	5	-	-
Ernährungsberufe	2563	2401	883	-	162	-	283	275	8	-
Bauberufe	2466	2326	1532	-	140	-	190	190	-	-
Bau-, Raumausstat., Polsterer	625	601	429	-	24	-	19	19	-	-
Tischler, Modellbauer	879	837	620	-	42	-	23	23	-	-
Maler, Lackierer	935	886	671	-	49	-	24	24	-	-
Warenprüfer, Versandfertigm.	751	644	80	-	107	-	71	70	1	-
Hilfsarbeiter	218	216	35	-	2	-	35	35	-	-
Maschinisten	577	551	470	-	26	-	11	10	1	-
Technische Berufe	6984	319	182	-	6665	-	112	5	107	-
Ing., Chemiker, Physiker, Math.	2126	40	30	-	2086	-	41	2	39	-
Techniker, Tech.Sonderkräfte	4858	279	152	-	4579	-	71	3	68	-
Dienstleistungsberufe	80453	14836	4002	-	65617	-	2122	1197	925	-
Warenkaufleute	10441	442	171	-	9999	-	159	52	107	-
Dienstleistungskaufleute	9182	73	37	-	9109	-	47	1	46	-
Verkehrsberufe	6539	5602	1852	-	937	-	359	326	33	-
Organ.-, Verwalt.-, Büroberufe	29993	555	120	-	29438	-	294	10	284	-
Ordnungs-, Sicherheitsberufe	1578	1187	287	-	391	-	48	44	4	-
Schriftwertsch., künstl.Ber.	1549	212	130	-	1337	-	78	9	69	-
Gesundheitsdienstberufe	8682	371	38	-	8311	-	191	26	165	-
Sozial- und Erziehungsberufe	5634	156	11	-	5478	-	210	7	203	-
Allg. Dienstleistungsberufe	6855	6238	1356	-	617	-	736	722	14	-
Sonstige Arbeitskräfte	94	54	4	-	40	-	4	3	1	-
Ohne Angabe	-	-	-	-	-	-	-	-	-	-
Insgesamt	111502	37211	16600	-	74291	-	3623	2565	1058	-

Sozialversicherungspflichtig beschäftigte Arbeitnehmer am 31.12.1989 nach Berufsbereichen und -abschnitten,  
 Ausländern sowie Stellung im Beruf

Berufsbereiche --- Berufsabschnitte	Beschäftigte						dar.: Ausländer			
	Insgesamt	Arbeiter			Angestellte		zusammen	davon		dar.: Auszu- bildende
		zusammen	darunter:		zusammen	dar.: Auszu- bild.		Arbeiter	Ange- stellte	
			Fach- arbeiter	Auszu- bild.						
1	2	3	4	5	6	7	8	9	10	
	05554	Borken, Kreis								
Pflanzenbauer, Tierzüchter, Fi.	2050	1910	1028	-	140	-	60	58	2	-
Bergleute, Mineralgewinner	9	6	4	-	3	-	-	-	-	-
Fertigungsberufe	45062	43125	24984	-	1937	-	2831	2784	47	-
Steinbearbeiter, Baustoffher.	193	183	137	-	10	-	4	3	1	-
Keramiker, Glasmacher	137	131	44	-	6	-	8	8	-	-
Chemiearbeiter, Kunststoffv.	1560	1502	472	-	58	-	146	145	1	-
Papierher., -verarb., Drucker	2108	1962	1274	-	146	-	160	149	11	-
Holzaufbereiter, -warenfert.	858	846	353	-	12	-	52	51	1	-
Metallerzeuger, -bearbeiter	2780	2730	1449	-	50	-	288	288	-	-
Schlosser, Mechaniker	8891	8368	5803	-	523	-	314	306	8	-
Elektriker	3277	3063	1661	-	214	-	177	175	2	-
Montierer u. Metallb. a.n.g.	1160	1152	176	-	8	-	112	112	-	-
Textil-, Bekleidungsberufe	6546	6299	3545	-	247	-	708	700	8	-
Lederher., -verarb., Fellver.	94	89	42	-	5	-	1	1	-	-
Ernährungsberufe	2533	2363	1127	-	170	-	158	154	4	-
Bauberufe	4664	4489	3143	-	175	-	190	188	2	-
Bau-, Raumausstatt., Polsterer	746	714	606	-	32	-	34	34	-	-
Tischler, Modellbauer	4896	4769	3638	-	127	-	89	88	1	-
Maler, Lackierer	1143	1116	787	-	27	-	43	43	-	-
Warenprüfer, Versandfertig.	2195	2097	503	-	98	-	284	277	7	-
Hilfsarbeiter	809	805	30	-	4	-	50	50	-	-
Maschinisten	472	447	394	-	25	-	13	12	1	-
Technische Berufe	4714	243	169	-	6471	-	111	8	103	-
Ing., Chemiker, Physiker, Math.	1029	3	1	-	1026	-	40	-	40	-
Techniker, Tech. Sonderkräfte	3685	240	168	-	3445	-	71	8	63	-
Dienstleistungsberufe	45432	11554	3080	-	33878	-	1035	527	508	-
Warenkaufleute	8430	326	124	-	8104	-	135	20	115	-
Dienstleistungskaufleute	2665	23	7	-	2642	-	21	1	20	-
Verkehrsberufe	5495	5926	3246	-	573	-	252	247	5	-
Organ., Verwalt., Büroberufe	14498	216	50	-	14282	-	167	8	159	-
Ordnungs-, Sicherheitsberufe	815	535	166	-	280	-	13	12	1	-
Schriftwerksch., Künstl. Ber.	511	168	89	-	343	-	13	8	5	-
Gesundheitsdienstberufe	4393	177	30	-	4216	-	129	3	126	-
Sozial- und Erziehungsberufe	3190	129	11	-	3061	-	68	2	66	-
Allg. Dienstleistungsberufe	4431	4054	3124	-	377	-	237	226	11	-
Sonstige Arbeitskräfte	167	110	3	-	57	-	2	2	-	-
Ohne Angabe	-	-	-	-	-	-	-	-	-	-
Insgesamt	97434	56948	30168	-	60486	-	4039	3379	660	-

Sozialversicherungspflichtig beschäftigte Arbeitnehmer am 31.12.1989 nach Berufsbereichen und -abschnitten,  
Ausländern sowie Stellung im Beruf

Berufsbereiche --- Berufsabschnitte	Beschäftigte						dar.: Ausländer			
	Insgesamt	Arbeiter			Angestellte		zusammen	davon		dar.: Auszu- bildende
		zusammen	darunter:		zusammen	dar.: Auszu- bild.		Arbeiter	Ange- stellte	
			Fach- arbeiter	Auszu- bild.						
1	2	3	4	5	6	7	8	9	10	
	05558	Coesfeld, Kreis								
Pflanzenbauer, Tierzüchter, Fi.	1142	1055	558	-	87	-	14	13	1	-
Bergleute, Mineralgewinner	3	1	1	-	2	-	-	-	-	-
Fertigungsberufe	15865	15111	8964	-	754	-	501	493	8	-
Steinbearbeiter, Baustoffher.	389	378	155	-	11	-	21	21	-	-
Keramiker, Glasmacher	16	15	3	-	1	-	6	6	-	-
Chemiearbeiter, Kunststoffv.	360	335	93	-	25	-	18	18	-	-
Papierher., -verarb., Drucker	180	143	80	-	37	-	3	3	-	-
Holzaufbereiter, -warenfert.	79	77	29	-	2	-	4	4	-	-
Metallerzeuger, -bearbeiter	685	665	366	-	20	-	84	84	-	-
Schlosser, Mechaniker	4330	4061	2821	-	269	-	77	72	5	-
Elektriker	1016	916	655	-	100	-	9	9	-	-
Montierer u. Metallb. a.n.g.	261	259	36	-	2	-	43	43	-	-
Textil-, Bekleidungsberufe	1273	1231	519	-	42	-	80	80	-	-
Lederher., -verarb., Fellver.	45	39	28	-	6	-	3	3	-	-
Ernährungsberufe	1871	1788	716	-	83	-	40	39	1	-
Bauberufe	2225	2178	1531	-	47	-	60	58	2	-
Bau-, Raumausstat., Polsterer	320	308	242	-	12	-	6	6	-	-
Tischler, Modellbauer	1490	1436	1076	-	54	-	18	18	-	-
Maler, Lackierer	546	534	389	-	12	-	14	14	-	-
Warenprüfer, Versandfertig.	335	311	73	-	24	-	3	3	-	-
Hilfsarbeiter	272	270	10	-	2	-	7	7	-	-
Maschinisten	172	167	142	-	5	-	5	5	-	-
Technische Berufe	1846	91	68	-	1755	-	23	2	21	-
Ing., Chemiker, Physiker, Math.	438	3	2	-	435	-	12	-	12	-
Techniker, Tech. Sonderkräfte	1408	88	66	-	1320	-	11	2	9	-
Dienstleistungsberufe	22793	6277	1796	-	16516	-	392	253	139	-
Warenkaufleute	3770	247	118	-	3523	-	23	6	17	-
Dienstleistungskaufleute	1267	18	10	-	1249	-	3	-	3	-
Verkehrsberufe	2822	2547	928	-	275	-	117	108	9	-
Organ., Verwalt., Büroberufe	6811	82	15	-	6729	-	45	2	43	-
Ordnungs-, Sicherheitsberufe	1099	965	121	-	134	-	54	52	2	-
Schriftwerksch., künstl. Ber.	171	32	14	-	139	-	5	2	3	-
Gesundheitsdienstberufe	2550	101	13	-	2449	-	44	3	41	-
Sozial- und Erziehungsberufe	1877	78	16	-	1799	-	21	3	18	-
Allg. Dienstleistungsberufe	2426	2207	561	-	219	-	80	77	3	-
Sonstige Arbeitskräfte	15	8	1	-	7	-	-	-	-	-
Ohne Angabe	-	-	-	-	-	-	-	-	-	-
Insgesamt	41664	22543	11388	-	19121	-	930	761	169	-

Sozialversicherungspflichtig beschäftigte Arbeitnehmer am 31.12.1989 nach Berufsbereichen und -abschnitten,  
 Ausländern sowie Stellung im Beruf

Berufsbereiche --- Berufsabschnitte	Beschäftigte						dar.: Ausländer			
	Insgesamt	Arbeiter			Angestellte		zusammen	davon		dar.: Auszu- bildende
		zusammen	darunter:		zusammen	dar.: Auszu- bild.		Arbeiter	Ange- stellte	
			Fach- arbeiter	Auszu- bild.						
1	2	3	4	5	6	7	8	9	10	
	05562	Recklinghausen, Kreis								
Pflanzenbauer, Tierzüchter, Fi.	2642	2471	915	-	171	-	115	113	2	-
Bergleute, Mineralgewinner	15551	15546	13419	-	5	-	3554	3553	1	-
Fertigungsberufe	57548	54930	32856	-	2618	-	4045	4007	38	-
Steinbearbeiter, Baustoffher.	262	253	97	-	9	-	23	23	-	-
Keramiker, Glasmacher	503	492	38	-	11	-	46	46	-	-
Chemiearbeiter, Kunststoffv.	8947	8885	5452	-	62	-	462	457	5	-
Papierher., -verarb., Drucker	823	712	243	-	111	-	107	107	-	-
Holzaufbereiter, -warenfert.	90	87	38	-	3	-	14	14	-	-
Metallerzeuger, -bearbeiter	3039	2991	2209	-	48	-	356	355	1	-
Schlosser, Mechaniker	15522	14464	10769	-	1058	-	630	612	18	-
Elektriker	5863	5530	3467	-	333	-	166	165	1	-
Montierer u. Metallb. a.n.g.	1440	1433	173	-	7	-	188	188	-	-
Textil-, Bekleidungsberufe	859	816	369	-	43	-	78	77	1	-
Lederher., -verarb., Fellver.	174	161	67	-	13	-	2	2	-	-
Ernährungsberufe	4799	4564	1482	-	235	-	738	732	6	-
Bauberufe	6975	6614	4254	-	361	-	700	698	2	-
Bau-, Raumausst., Polsterer	947	906	667	-	41	-	36	36	-	-
Tischler, Modellbauer	1417	1334	943	-	83	-	44	43	1	-
Maler, Lackierer	1476	1424	1026	-	52	-	73	73	-	-
Warenprüfer, Versandfertig.	1613	1524	224	-	89	-	126	123	3	-
Hilfsarbeiter	804	795	30	-	9	-	180	180	-	-
Maschinisten	1995	1945	1308	-	50	-	76	76	-	-
Technische Berufe	11424	609	431	-	10815	-	165	15	150	-
Ing., Chemiker, Physiker, Math.	2782	10	4	-	2772	-	44	-	44	-
Techniker, Tech. Sonderkräfte	8642	599	427	-	8043	-	121	15	106	-
Dienstleistungsberufe	79450	21156	6265	-	58294	-	2265	1208	1057	-
Warenkaufleute	13743	559	187	-	13184	-	220	35	185	-
Dienstleistungskaufleute	3878	93	19	-	3785	-	28	3	25	-
Verkehrsberufe	9570	8748	3523	-	822	-	423	416	7	-
Organ., Verwalt., Büroberufe	22906	240	70	-	22666	-	206	6	200	-
Ordnungs-, Sicherheitsberufe	2075	1512	559	-	563	-	68	63	5	-
Schriftwerksch., Künstl. Ber.	1034	137	74	-	897	-	80	3	77	-
Gesundheitsdienstberufe	11152	625	76	-	10527	-	409	41	368	-
Sozial- und Erziehungsberufe	5587	272	30	-	5315	-	186	9	177	-
Allg. Dienstleistungsberufe	9505	8970	1727	-	535	-	645	632	13	-
Sonstige Arbeitskräfte	175	125	7	-	50	-	7	6	1	-
Ohne Angabe	-	-	-	-	-	-	-	-	-	-
Insgesamt	166790	94837	53893	-	71953	-	10151	8902	1249	-



Sozialversicherungspflichtig beschäftigte Arbeitnehmer am 31.12.1989 nach Berufsbereichen und -abschnitten,  
Ausländern sowie Stellung im Beruf

Berufsbereiche --- Berufsabschnitte	Beschäftigte						dar.: Ausländer			
	Insgesamt	Arbeiter			Angestellte		zusammen	davon		dar.: Auszu- bildende
		zusammen	darunter:		zusammen	dar.: Auszu- bild.		Arbeiter	Ange- stellte	
			Fach- arbeiter	Auszu- bild.						
1	2	3	4	5	6	7	8	9	10	
	05566	Steinfurt, Kreis								
Pflanzenbauer, Tierzüchter, Fi.	1764	1613	699	-	151	-	17	16	1	-
Bergleute, Mineralgewinner	2402	2400	1897	-	2	-	58	58	-	-
Fertigungsberufe	44070	41917	22743	-	2153	-	2443	2427	16	-
Steinbearbeiter, Baustoffher.	285	278	87	-	7	-	8	8	-	-
Keramiker, Glasmacher	190	184	49	-	6	-	11	10	1	-
Chemiearbeiter, Kunststoffv.	1669	1596	441	-	73	-	122	121	1	-
Papierher., -verarb., Drucker	1890	1779	668	-	111	-	217	216	1	-
Holzaufbereiter, -warenfert.	156	153	59	-	3	-	3	3	-	-
Metallerzeuger, -bearbeiter	1933	1909	974	-	24	-	111	111	-	-
Schlosser, Mechaniker	10412	9838	6699	-	574	-	203	200	3	-
Elektriker	2907	2628	1782	-	279	-	31	31	-	-
Montierer u. Metallb. a.n.g.	954	923	234	-	31	-	94	94	-	-
Textil-, Bekleidungsberufe	7748	7380	3760	-	368	-	1031	1025	6	-
Lederher., -verarb., Fellver.	287	280	120	-	7	-	13	13	-	-
Ernährungsberufe	3229	3020	1070	-	209	-	143	142	1	-
Bauberufe	4610	4479	3095	-	131	-	214	214	-	-
Bau-, Raumausst., Polsterer	727	704	473	-	23	-	22	22	-	-
Tischler, Modellbauer	1914	1840	1331	-	74	-	16	16	-	-
Maler, Lackierer	1118	1083	669	-	35	-	23	23	-	-
Warenprüfer, Versandfertig.	2115	1956	620	-	159	-	100	97	3	-
Hilfsarbeiter	902	899	58	-	3	-	46	46	-	-
Maschinisten	1024	988	554	-	36	-	35	35	-	-
Technische Berufe	5818	243	128	-	5575	-	69	3	66	-
Ing., Chemiker, Physiker, Math.	1383	3	3	-	1380	-	16	-	16	-
Techniker, Tech. Sonderkräfte	4435	240	125	-	4195	-	53	3	50	-
Dienstleistungsberufe	51408	12535	4212	-	38873	-	742	375	367	-
Warenkaufleute	8906	325	121	-	8581	-	81	14	67	-
Dienstleistungskaufleute	2768	50	7	-	2718	-	17	2	15	-
Verkehrsberufe	7183	6344	2500	-	839	-	207	197	10	-
Organ., Verwalt., Büroberufe	16493	181	78	-	16312	-	117	4	113	-
Ordnungs-, Sicherheitsberufe	1256	968	316	-	288	-	4	2	2	-
Schriftwerksch., künstl. Ber.	479	70	31	-	409	-	9	3	6	-
Gesundheitsdienstberufe	5998	261	27	-	5737	-	105	10	95	-
Sozial- und Erziehungsberufe	3565	138	16	-	3427	-	56	2	54	-
Allg. Dienstleistungsberufe	4760	4198	1116	-	562	-	146	141	5	-
Sonstige Arbeitskräfte	91	48	3	-	43	-	7	3	4	-
Ohne Angabe	-	-	-	-	-	-	-	-	-	-
Insgesamt	105553	58756	29682	-	46797	-	3336	2882	454	-

Sozialversicherungspflichtig beschäftigte Arbeitnehmer am 31.12.1989 nach Berufsbereichen und -abschnitten,  
Ausländern sowie Stellung im Beruf

Berufsbereiche --- Berufsabschnitte	Beschäftigte						dar.: Ausländer			
	Insgesamt	Arbeiter			Angestellte			davon		dar.:
		zusammen	darunter:		zusammen	dar.:	zusammen	Arbeiter	Angestellte	Auszubildende
			Facharbeiter	Auszubild.						
1	2	3	4	5	6	7	8	9	10	
	05570	Warendorf, Kreis								
Pflanzenbauer, Tierzüchter, Fi.	1440	1334	675	-	106	-	44	43	1	-
Bergleute, Mineralgewinner	2161	2157	1797	-	4	-	594	594	-	-
Fertigungsberufe	30669	29207	15457	-	1462	-	2604	2590	14	-
Steinbearbeiter, Baustoffher.	420	418	75	-	2	-	82	82	-	-
Keramiker, Glasmacher	8	6	1	-	2	-	-	-	-	-
Chemiearbeiter, Kunststoffv.	1175	1130	192	-	45	-	109	108	1	-
Papierher., -verarb., Drucker	587	480	240	-	107	-	27	26	1	-
Holzaufbereiter, -warenfert.	365	333	90	-	32	-	36	36	-	-
Metallerzeuger, -bearbeiter	2621	2587	1286	-	34	-	489	488	1	-
Schlosser, Mechaniker	8369	7870	5795	-	499	-	307	305	2	-
Elektriker	1998	1792	1226	-	206	-	39	36	3	-
Montierer u. Metallb. a.n.g.	2537	2533	165	-	4	-	416	416	-	-
Textil-, Bekleidungsberufe	1209	1143	522	-	66	-	163	163	-	-
Lederher., -verarb., Fellver.	138	128	54	-	10	-	13	13	-	-
Ernährungsberufe	1853	1713	812	-	140	-	169	167	2	-
Bauberufe	2562	2479	1634	-	83	-	136	136	-	-
Bau-, Raumausstat., Polsterer	814	781	435	-	33	-	106	106	-	-
Tischler, Modellbauer	2430	2357	1820	-	73	-	94	94	-	-
Maler, Lackierer	815	791	534	-	24	-	49	45	4	-
Warenprüfer, Versandfertigm.	1150	1059	223	-	91	-	127	127	-	-
Hilfsarbeiter	1180	1174	62	-	6	-	206	206	-	-
Maschinisten	438	433	291	-	5	-	36	36	-	-
Technische Berufe	4893	189	130	-	4704	-	90	7	83	-
Ing., Chemiker, Physiker, Math.	1351	3	3	-	1348	-	34	-	34	-
Techniker, Tech. Sonderkräfte	3542	186	127	-	3356	-	56	7	49	-
Dienstleistungsberufe	33404	9195	2758	-	24209	-	920	613	307	-
Warenkaufleute	5188	209	63	-	4979	-	73	12	61	-
Dienstleistungskaufleute	1935	16	6	-	1919	-	9	1	8	-
Verkehrsberufe	5392	4956	1753	-	436	-	328	326	2	-
Organ., Verwalt., Büroberufe	10937	142	51	-	10795	-	88	2	86	-
Ordnungs-, Sicherheitsberufe	550	414	149	-	136	-	39	36	3	-
Schriftwerksch., Künstl. Ber.	294	18	8	-	276	-	8	1	7	-
Gesundheitsdienstberufe	3777	200	34	-	3577	-	90	8	82	-
Sozial- und Erziehungsberufe	2004	175	13	-	1829	-	66	14	52	-
Allg. Dienstleistungsberufe	3327	3065	681	-	262	-	219	213	6	-
Sonstige Arbeitskräfte	50	37	2	-	13	-	4	2	2	-
Ohne Angabe	-	-	-	-	-	-	-	-	-	-
Insgesamt	72617	42119	20819	-	30498	-	4256	3849	407	-

Sozialversicherungspflichtig beschäftigte Arbeitnehmer am 31.12.1989 nach Berufsbereichen und -abschnitten,  
Ausländern sowie Stellung im Beruf

Berufsbereiche --- Berufsabschnitte	Beschäftigte						dar.: Ausländer			
	Insgesamt	Arbeiter			Angestellte		zusammen	davon		dar.: Auszu- bil- dende
		zusammen	darunter:		zusammen	dar.: Auszu- bild.		Arbeiter	Ange- stellte	
			Fach- arbeiter	Auszu- bild.						
1	2	3	4	5	6	7	8	9	10	
	057	Detmold, Regierungsbezirk								
Pflanzenbauer, Tierzüchter, Fi.	8122	7454	3709	-	668	-	253	247	6	-
Bergleute, Mineralgewinner	165	158	59	-	7	-	18	18	-	-
Fertigungsberufe	270587	259153	126010	-	11434	-	27734	27567	167	-
Steinbearbeiter, Baustoffher.	1085	1062	462	-	23	-	133	133	-	-
Keramiker, Glasmacher	1040	1001	234	-	39	-	196	193	3	-
Chemiearbeiter, Kunststoffv.	14858	14495	1900	-	363	-	3048	3034	14	-
Papierher., -verarb., Drucker	13361	12211	5050	-	1150	-	1444	1432	12	-
Holzaufbereiter, -warenfert.	8586	8489	2992	-	97	-	1314	1312	2	-
Metallerzeuger, -bearbeiter	20361	20123	8933	-	238	-	4139	4137	2	-
Schlosser, Mechaniker	56207	52901	37504	-	3306	-	2303	2262	41	-
Elektriker	17049	15565	10528	-	1484	-	377	360	17	-
Montierer u. Metallb. a.n.g.	21963	21843	2023	-	120	-	4067	4065	2	-
Textil-, Bekleidungsberufe	15295	14737	7162	-	558	-	1367	1359	8	-
Lederher., -verarb., Fellver.	1857	1771	660	-	86	-	312	310	2	-
Ernährungsberufe	20655	19564	6927	-	1091	-	2906	2873	33	-
Bauberufe	21160	20557	13588	-	603	-	1521	1515	6	-
Bau-, Raumausstat., Polsterer	6012	5717	4166	-	295	-	288	285	3	-
Tischler, Modellbauer	18167	17507	13537	-	660	-	674	671	3	-
Maler, Lackierer	7187	6980	4883	-	207	-	420	420	-	-
Warenprüfer, Versandfertigm.	13239	12327	2289	-	912	-	1389	1370	19	-
Hilfsarbeiter	9152	9144	826	-	8	-	1631	1631	-	-
Maschinisten	3353	3159	2346	-	194	-	205	205	-	-
Technische Berufe	36434	1847	1170	-	34587	-	594	59	535	-
Ing., Chemiker, Physiker, Math.	8871	127	85	-	8744	-	197	3	194	-
Techniker, Tech. Sonderkräfte	27563	1720	1085	-	25843	-	397	56	341	-
Dienstleistungsberufe	335552	86896	23681	-	248656	-	10542	6274	4268	-
Warenkaufleute	51023	3129	1089	-	47894	-	751	168	583	-
Dienstleistungskaufleute	19870	357	146	-	19513	-	145	10	135	-
Verkehrsberufe	46341	41590	13166	-	4751	-	3228	3068	160	-
Organ., Verwalt., Büroberufe	114107	1333	449	-	112774	-	1454	45	1409	-
Ordnungs-, Sicherheitsberufe	6874	5314	1589	-	1560	-	284	250	34	-
Schriftwerksch., Künstl. Ber.	4403	640	352	-	3763	-	292	28	264	-
Gesundheitsdienstberufe	35829	1401	179	-	34428	-	1076	60	1016	-
Sozial- und Erziehungsberufe	22467	934	188	-	21533	-	617	26	591	-
Allg. Dienstleistungsberufe	34638	32198	6523	-	2440	-	2695	2619	76	-
Sonstige Arbeitskräfte	758	545	16	-	213	-	59	54	5	-
Ohne Angabe	-	-	-	-	-	-	-	-	-	-
Insgesamt	651618	356053	154645	-	295565	-	39200	34219	4981	-

Sozialversicherungspflichtig beschäftigte Arbeitnehmer am 31.12.1989 nach Berufsbereichen und -abschnitten,  
Ausländern sowie Stellung im Beruf

Berufsbereiche --- Berufsabschnitte	Beschäftigte						dar.: Ausländer			
	Insgesamt	Arbeiter			Angestellte			davon		dar.:
		zusammen	darunter:		zusammen	dar.:	zusammen	Arbeiter	Ange- stellte	Auszu- bil- dende
			Fach- arbeiter	Auszu- bild.						
1	2	3	4	5	6	7	8	9	10	
	05711	Bielefeld, kreisfreie Stadt								
Pflanzenbauer, Tierzüchter, Fi.	1414	1278	546	-	136	-	76	74	2	-
Bergleute, Mineralgewinner	1	-	-	-	1	-	-	-	-	-
Fertigungsberufe	45999	43601	21552	-	2398	-	6945	6893	52	-
Steinbearbeiter, Baustoffher.	64	63	34	-	1	-	19	19	-	-
Keramiker, Glasmacher	80	74	17	-	6	-	9	9	-	-
Chemiearbeiter, Kunststoffv.	1704	1639	216	-	65	-	431	424	7	-
Papierher., -verarb., Drucker	4319	3951	1594	-	368	-	438	436	2	-
Holzaufbereiter, -warenfert.	77	75	11	-	2	-	7	7	-	-
Metallerzeuger, -bearbeiter	5430	5367	2594	-	63	-	1694	1693	1	-
Schlosser, Mechaniker	10563	9874	7295	-	689	-	675	663	12	-
Elektriker	3671	3322	2319	-	349	-	104	99	5	-
Montierer u. Metallb. a.n.g.	3575	3562	466	-	13	-	1154	1154	-	-
Textil-, Bekleidungsberufe	3437	3211	1513	-	226	-	465	460	5	-
Lederher., -verarb., Fellver.	651	630	182	-	21	-	190	189	1	-
Ernährungsberufe	2954	2790	834	-	164	-	620	606	14	-
Bauberufe	2369	2250	1628	-	119	-	317	316	1	-
Bau-, Raumausst., Polsterer	702	666	507	-	36	-	43	42	1	-
Tischler, Modellbauer	1135	1081	737	-	54	-	68	67	1	-
Maler, Lackierer	1141	1123	820	-	18	-	89	89	-	-
Warenprüfer, Versandfertig.	3142	2959	445	-	183	-	453	451	2	-
Hilfsarbeiter	459	459	13	-	-	-	79	79	-	-
Maschinisten	526	505	327	-	21	-	90	90	-	-
Technische Berufe	8615	303	192	-	8312	-	151	13	138	-
Ing., Chemiker, Physiker, Math.	2305	8	5	-	2297	-	49	1	48	-
Techniker, Tech. Sonderkräfte	6310	295	187	-	6015	-	102	12	90	-
Dienstleistungsberufe	78700	17941	3527	-	60759	-	3506	2174	1332	-
Warenkaufleute	12001	593	177	-	11408	-	253	48	205	-
Dienstleistungskaufleute	5900	89	14	-	5811	-	50	3	47	-
Verkehrsberufe	9956	8734	1729	-	1222	-	1052	1002	50	-
Organ., Verwalt., Büroberufe	26652	372	112	-	26280	-	428	20	408	-
Ordnungs-, Sicherheitsberufe	1374	1053	334	-	321	-	66	59	7	-
Schriftwertsch., Künstl. Ber.	1536	137	69	-	1399	-	107	4	103	-
Gesundheitsdienstberufe	8215	335	21	-	7880	-	308	17	291	-
Sozial- und Erziehungsberufe	6017	132	8	-	5885	-	215	7	208	-
Allg. Dienstleistungsberufe	7049	6496	1063	-	553	-	1027	1014	13	-
Sonstige Arbeitskräfte	370	275	5	-	95	-	43	40	3	-
Ohne Angabe	-	-	-	-	-	-	-	-	-	-
Insgesamt	135099	63398	25822	-	71701	-	10721	9194	1527	-

Sozialversicherungspflichtig beschäftigte Arbeitnehmer am 31.12.1989 nach Berufsbereichen und -abschnitten,  
Ausländern sowie Stellung im Beruf

Berufsbereiche --- Berufsabschnitte	Insgesamt	Beschäftigte					dar.: Ausländer			
		Arbeiter			Angestellte		davon			dar.:
		zusammen	darunter:		zusammen	dar.: Auszu- bild.	zusammen	Arbeiter	Ange- stellte	Auszu- bil- dende
			Fach- arbeiter	Auszu- bild.						
1	2	3	4	5	6	7	8	9	10	
	05754	Gütersloh, Kreis								
Pflanzenbauer, Tierzüchter, Fi.	1373	1288	693	-	85	-	35	34	1	-
Bergleute, Mineralgewinner	17	17	2	-	-	-	5	5	-	-
<b>Fertigungsberufe</b>	<b>55058</b>	<b>52924</b>	<b>23954</b>	<b>-</b>	<b>2134</b>	<b>-</b>	<b>7123</b>	<b>7088</b>	<b>35</b>	<b>-</b>
Steinbearbeiter, Baustoffher.	153	148	58	-	5	-	32	32	-	-
Keramiker, Glasmacher	102	96	54	-	6	-	24	24	-	-
Chemiearbeiter, Kunststoffv.	2267	2212	430	-	55	-	525	524	1	-
Papierher., -verarb., Drucker	2958	2594	1115	-	364	-	372	364	8	-
Holzaufbereiter, -warenfert.	2704	2680	739	-	24	-	505	503	2	-
Metallerzeuger, -bearbeiter	5980	5927	1710	-	53	-	1321	1320	1	-
Schlosser, Mechaniker	10110	9564	6448	-	546	-	520	515	5	-
Elektriker	2611	2355	1718	-	256	-	48	43	5	-
Montierer u. Metallb. a.n.g.	4024	3998	352	-	26	-	746	745	1	-
Textil-, Bekleidungsberufe	2916	2843	1417	-	73	-	357	357	-	-
Lederher., -verarb., Fellver.	95	85	45	-	10	-	10	9	1	-
<b>Ernährungsberufe</b>	<b>5776</b>	<b>5544</b>	<b>1938</b>	<b>-</b>	<b>232</b>	<b>-</b>	<b>1159</b>	<b>1157</b>	<b>2</b>	<b>-</b>
Bauberufe	3401	3308	2195	-	93	-	274	274	-	-
Bau-, Raumausstat., Polsterer	736	696	513	-	40	-	51	49	2	-
Tischler, Modellbauer	3933	3805	3019	-	128	-	175	173	2	-
Maler, Lackierer	1134	1103	732	-	31	-	103	103	-	-
Warenprüfer, Versandfertigm.	3615	3454	750	-	161	-	441	436	5	-
Hilfsarbeiter	2011	2009	336	-	2	-	429	429	-	-
Maschinisten	532	503	385	-	29	-	31	31	-	-
<b>Technische Berufe</b>	<b>5472</b>	<b>235</b>	<b>174</b>	<b>-</b>	<b>5237</b>	<b>-</b>	<b>91</b>	<b>9</b>	<b>82</b>	<b>-</b>
Ing., Chemiker, Physiker, Math.	1046	6	3	-	1040	-	26	-	26	-
Techniker, Tech.Sonderkräfte	4426	229	171	-	4197	-	65	9	56	-
<b>Dienstleistungsberufe</b>	<b>50213</b>	<b>12819</b>	<b>4194</b>	<b>-</b>	<b>37394</b>	<b>-</b>	<b>1572</b>	<b>1006</b>	<b>566</b>	<b>-</b>
Warenkaufleute	7752	515	198	-	7237	-	114	32	82	-
Dienstleistungskaufleute	2944	30	14	-	2914	-	21	-	21	-
Verkehrsberufe	7946	7235	2765	-	711	-	581	555	26	-
Organ.-, Verwalt.-, Büroberufe	19580	190	77	-	19390	-	206	6	200	-
Ordnungs-, Sicherheitsberufe	704	481	190	-	223	-	22	15	7	-
Schriftwerksch., künstl.Ber.	540	89	57	-	451	-	24	7	17	-
Gesundheitsdienstberufe	4230	153	24	-	4077	-	147	11	136	-
Sozial- und Erziehungsberufe	2147	66	10	-	2081	-	71	1	70	-
Allg. Dienstleistungsberufe	4370	4060	859	-	310	-	386	379	7	-
<b>Sonstige Arbeitskräfte</b>	<b>120</b>	<b>79</b>	<b>-</b>	<b>-</b>	<b>41</b>	<b>-</b>	<b>7</b>	<b>6</b>	<b>1</b>	<b>-</b>
<b>Ohne Angabe</b>	<b>-</b>	<b>-</b>	<b>-</b>	<b>-</b>	<b>-</b>	<b>-</b>	<b>-</b>	<b>-</b>	<b>-</b>	<b>-</b>
<b>Insgesamt</b>	<b>112253</b>	<b>67362</b>	<b>29017</b>	<b>-</b>	<b>44891</b>	<b>-</b>	<b>8833</b>	<b>8148</b>	<b>685</b>	<b>-</b>

116  
 Sozialversicherungspflichtig beschäftigte Arbeitnehmer am 31.12.1989 nach Berufsbereichen und -abschnitten,  
 Ausländern sowie Stellung im Beruf

Berufsbereiche --- Berufsabschnitte	Beschäftigte						dar.: Ausländer			
	Insgesamt	Arbeiter			Angestellte		zusammen	davon		dar.: Auszu- bildende
		zusammen	darunter:		zusammen	dar.: Auszu- bild.		Arbeiter	Ange- stellte	
			Fach- arbeiter	Auszu- bild.						
1	2	3	4	5	6	7	8	9	10	
	05758	Herford, Kreis								
Pflanzenbauer, Tierzüchter, Fi.	865	811	413	-	54	-	18	18	-	-
Bergleute, Mineralgewinner	6	6	3	-	-	-	1	1	-	-
Fertigungsberufe	37339	35889	18040	-	1450	-	3695	3678	17	-
Steinbearbeiter, Baustoffher.	65	61	33	-	4	-	5	5	-	-
Keramiker, Glasmacher	510	502	54	-	8	-	125	123	2	-
Chemiearbeiter, Kunststoffv.	2324	2275	288	-	49	-	584	584	-	-
Papierher., -verarb., Drucker	1595	1506	573	-	89	-	204	203	1	-
Holzaufbereiter, -warenfert.	1061	1039	331	-	22	-	158	158	-	-
Metallerzeuger, -bearbeiter	1284	1252	771	-	32	-	203	203	-	-
Schlosser, Mechaniker	6968	6506	4876	-	462	-	239	237	2	-
Elektriker	1796	1660	1179	-	136	-	51	47	4	-
Montierer u. Metallb. a.n.g.	2541	2532	413	-	9	-	556	556	-	-
Textil-, Bekleidungsberufe	3806	3736	1910	-	70	-	190	188	2	-
Lederher., -verarb., Fellver.	487	473	169	-	14	-	46	46	-	-
Ernährungsberufe	2378	2253	742	-	125	-	272	268	4	-
Bauberufe	2750	2683	1756	-	67	-	242	240	2	-
Bau-, Raumausst., Polsterer	1219	1168	915	-	51	-	47	47	-	-
Tischler, Modellbauer	3326	3182	2520	-	144	-	134	134	-	-
Maler, Lackierer	1091	1046	776	-	45	-	45	45	-	-
Warenprüfer, Versandfertigm.	1877	1780	318	-	97	-	200	200	-	-
Hilfsarbeiter	1948	1947	183	-	1	-	375	375	-	-
Maschinisten	313	288	233	-	25	-	19	19	-	-
Technische Berufe	4227	251	133	-	3976	-	49	9	40	-
Ing., Chemiker, Physiker, Math.	655	5	3	-	650	-	5	-	5	-
Techniker, Tech.Sonderkräfte	3572	246	130	-	3326	-	44	9	35	-
Dienstleistungsberufe	40456	11930	3126	-	28526	-	1404	998	406	-
Warenkaufleute	6402	460	163	-	5942	-	90	25	65	-
Dienstleistungskaufleute	2147	64	36	-	2083	-	18	2	16	-
Verkehrsberufe	6680	6170	1733	-	510	-	605	596	9	-
Organ., Verwalt., Büroberufe	14189	129	44	-	14060	-	158	3	155	-
Ordnungs-, Sicherheitsberufe	609	468	188	-	141	-	15	15	-	-
Schriftwerksch., künstl.Ber.	503	129	54	-	374	-	37	10	27	-
Gesundheitsdienstberufe	3403	184	28	-	3219	-	83	6	77	-
Sozial- und Erziehungsberufe	2147	161	28	-	1986	-	52	3	49	-
allg. Dienstleistungsberufe	4376	4165	852	-	211	-	346	338	8	-
Sonstige Arbeitskräfte	96	84	2	-	12	-	5	5	-	-
Ohne Angabe	-	-	-	-	-	-	-	-	-	-
Insgesamt	82989	48971	21717	-	34018	-	5172	4709	463	-

Sozialversicherungspflichtig beschäftigte Arbeitnehmer am 31.12.1989 nach Berufsbereichen und -abschnitten,  
Ausländern sowie Stellung im Beruf

Berufsbereiche --- Berufsabschnitte	Beschäftigte						dar.: Ausländer			
	Insgesamt	Arbeiter			Angestellte		zusammen	davon		dar.: Auszu- bil- dende
		zusammen	darunter:		zusammen	dar.: Auszu- bild.		Arbeiter	Ange- stellte	
			Fach- arbeiter	Auszu- bild.						
1	2	3	4	5	6	7	8	9	10	
	05762	Höxter, Kreis								
Pflanzenbauer, Tierzüchter, Fi.	756	682	362	-	74	-	18	18	-	-
Bergleute, Mineralgewinner	10	8	4	-	2	-	-	-	-	-
Fertigungsberufe	15001	14435	6909	-	566	-	856	851	5	-
Steinbearbeiter, Baustoffher.	51	51	22	-	-	-	8	8	-	-
Keramiker, Glasmacher	155	151	67	-	4	-	4	3	1	-
Chemiearbeiter, Kunststoffv.	1166	1135	75	-	31	-	144	144	-	-
Papierher., -verarb., Drucker	382	366	137	-	16	-	13	13	-	-
Holzaufbereiter, -warenfert.	1085	1078	379	-	7	-	165	165	-	-
Metallerzeuger, -bearbeiter	534	528	188	-	6	-	88	88	-	-
Schlosser, Mechaniker	3130	2952	2016	-	178	-	52	50	2	-
Elektriker	745	678	494	-	67	-	7	7	-	-
Montierer u. Metallb. a.n.g.	842	827	72	-	15	-	80	79	1	-
Textil-, Bekleidungsberufe	442	429	150	-	13	-	44	44	-	-
Lederher., -verarb., Fellver.	41	35	21	-	6	-	4	4	-	-
Ernährungsberufe	1251	1171	461	-	80	-	46	46	-	-
Bauberufe	2026	1994	1206	-	32	-	83	82	1	-
Bau-, Raumausst., Polsterer	348	327	218	-	21	-	7	7	-	-
Tischler, Modellbauer	1135	1088	845	-	47	-	20	20	-	-
Maler, Lackierer	452	443	259	-	9	-	18	18	-	-
Warenprüfer, Versandfertigm.	501	484	47	-	17	-	25	25	-	-
Hilfsarbeiter	407	406	28	-	1	-	42	42	-	-
Maschinisten	308	292	224	-	16	-	6	6	-	-
Technische Berufe	1355	143	82	-	1212	-	18	4	14	-
Ing., Chemiker, Physiker, Math.	283	4	2	-	279	-	7	-	7	-
Techniker, Tech. Sonderkräfte	1072	139	80	-	933	-	11	4	7	-
Dienstleistungsberufe	20306	5960	1794	-	14346	-	383	196	187	-
Warenkaufleute	3200	169	79	-	3031	-	22	2	20	-
Dienstleistungskaufleute	1007	18	15	-	989	-	4	2	2	-
Verkehrsberufe	2630	2356	952	-	274	-	83	82	1	-
Organ., Verwalt., Büroberufe	5433	52	26	-	5381	-	33	-	33	-
Ordnungs-, Sicherheitsberufe	604	477	113	-	127	-	9	7	2	-
Schriftwerksch., Künstl. Ber.	114	20	13	-	94	-	2	1	1	-
Gesundheitsdienstberufe	3092	165	15	-	2927	-	104	2	102	-
Sozial- und Erziehungsberufe	1402	62	20	-	1340	-	23	-	23	-
Allg. Dienstleistungsberufe	2824	2641	561	-	183	-	103	100	3	-
Sonstige Arbeitskräfte	33	16	-	-	17	-	-	-	-	-
Ohne Angabe	-	-	-	-	-	-	-	-	-	-
Insgesamt	37461	21244	9151	-	16217	-	1275	1069	206	-

Sozialversicherungspflichtig beschäftigte Arbeitnehmer am 31.12.1989 nach Berufsbereichen und -abschnitten,  
 Ausländern sowie Stellung im Beruf

Berufsbereiche --- Berufsabschnitte	Beschäftigte						dar.: Ausländer			
	Insgesamt	Arbeiter			Angestellte		zusammen	davon		dar.: Auszu- bildende
		zusammen	darunter:		zusammen	dar.: Auszu- bild.		Arbeiter	Ange- stellte	
			Fach- arbeiter	Auszu- bild.						
1	2	3	4	5	6	7	8	9	10	
	05766	Lippe, Kreis								
Pflanzenbauer, Tierzüchter, Fi.	1543	1409	732	-	134	-	35	33	2	-
Bergleute, Mineralgewinner	27	27	6	-	-	-	6	6	-	-
Fertigungsberufe	44098	42379	20216	-	1719	-	3880	3864	16	-
Steinbearbeiter, Baustoffher.	269	261	103	-	8	-	21	21	-	-
Keramiker, Glasmacher	102	95	26	-	7	-	22	22	-	-
Chemiearbeiter, Kunststoffv.	2989	2926	406	-	63	-	689	685	4	-
Papierher., -verarb., Drucker	1743	1625	624	-	118	-	186	185	1	-
Holzaufbereiter, -warenfert.	2274	2244	1112	-	30	-	385	385	-	-
Metallerzeuger, -bearbeiter	2246	2226	1197	-	20	-	266	266	-	-
Schlosser, Mechaniker	8666	8103	5522	-	563	-	308	305	3	-
Elektriker	2532	2322	1590	-	210	-	63	63	-	-
Montierer u. Metallb. a.n.g.	4696	4673	373	-	23	-	467	467	-	-
Textil-, Bekleidungsberufe	1822	1773	887	-	49	-	178	177	1	-
Lederher., -verarb., Fellver.	254	241	104	-	13	-	19	19	-	-
Ernährungsberufe	2619	2449	980	-	170	-	248	243	5	-
Bauberufe	3986	3871	2523	-	115	-	245	244	1	-
Bau-, Raumausstat., Polsterer	991	938	673	-	53	-	54	54	-	-
Tischler, Modellbauer	3295	3196	2460	-	99	-	126	126	-	-
Maler, Lackierer	1308	1274	899	-	34	-	73	73	-	-
Warenprüfer, Versandfertig.	1472	1361	220	-	111	-	99	98	1	-
Hilfsarbeiter	2326	2325	128	-	1	-	420	420	-	-
Maschinisten	508	476	389	-	32	-	11	11	-	-
Technische Berufe	5287	310	204	-	4977	-	85	12	73	-
Ing., Chemiker, Physiker, Math.	1385	11	5	-	1374	-	28	1	27	-
Techniker, Tech. Sonderkräfte	3902	299	199	-	3603	-	57	11	46	-
Dienstleistungsberufe	50262	12973	3907	-	37289	-	1253	638	615	-
Warenkaufleute	7346	552	159	-	6794	-	100	24	76	-
Dienstleistungskaufleute	3108	49	21	-	3059	-	19	-	19	-
Verkehrsberufe	6358	5662	2122	-	696	-	242	225	17	-
Organ., Verwalt., Büroberufe	16693	165	57	-	16528	-	183	-	183	-
Ordnungs-, Sicherheitsberufe	986	723	280	-	263	-	43	37	6	-
Schriftwerksch., künstl. Ber.	719	112	73	-	607	-	79	-	79	-
Gesundheitsdienstberufe	5617	255	29	-	5362	-	136	10	126	-
Sozial- und Erziehungsberufe	3698	187	26	-	3511	-	92	7	85	-
Allg. Dienstleistungsberufe	5737	5268	1140	-	469	-	359	335	24	-
Sonstige Arbeitskräfte	49	37	-	-	12	-	2	2	-	-
Ohne Angabe	-	-	-	-	-	-	-	-	-	-
Insgesamt	101266	57135	25065	-	44131	-	5261	4555	706	-



Sozialversicherungspflichtig beschäftigte Arbeitnehmer am 31.12.1989 nach Berufsbereichen und -abschnitten,  
Ausländern sowie Stellung im Beruf

Berufsbereiche --- Berufsabschnitte	Beschäftigte						dar.: Ausländer			
	Insgesamt	Arbeiter			Angestellte		zusammen	davon		dar.: Auszu- bil- dende
		zusammen	darunter:		zusammen	dar.: Auszu- bild.		Arbeiter	Ange- stellte	
			Fach- arbeiter	Auszu- bild.						
1	2	3	4	5	6	7	8	9	10	
	05770	Minden-Lübbecke, Kreis								
Pflanzenbauer, Tierzüchter, Fi.	1037	941	430	-	96	-	36	35	1	-
Bergleute, Mineralgewinner	73	70	37	-	3	-	2	2	-	-
Fertigungsberufe	40846	39086	20279	-	1760	-	2409	2394	15	-
Steinbearbeiter, Baustoffher.	396	393	162	-	3	-	42	42	-	-
Keramiker, Glasmacher	72	67	13	-	5	-	12	12	-	-
Chemiearbeiter, Kunststoffv.	3127	3071	318	-	56	-	437	436	1	-
Papierher., -verarb., Drucker	1578	1456	647	-	122	-	175	175	-	-
Holzaufbereiter, -warenfert.	443	438	93	-	5	-	47	47	-	-
Metallerzeuger, -bearbeiter	2609	2572	1382	-	37	-	240	240	-	-
Schlosser, Mechaniker	8883	8416	6243	-	467	-	217	211	6	-
Elektriker	2895	2663	1960	-	232	-	31	29	2	-
Montierer u. Metallb. a.n.g.	3151	3132	168	-	19	-	272	272	-	-
Textil-, Bekleidungsberufe	1932	1837	923	-	95	-	47	47	-	-
Lederher., -verarb., Fellver.	209	193	82	-	16	-	32	32	-	-
Ernährungsberufe	3113	2897	1081	-	216	-	276	273	3	-
Bauberufe	3700	3611	2437	-	89	-	213	212	1	-
Bau-, Raumausst., Polsterer	957	900	681	-	57	-	17	17	-	-
Tischler, Modellbauer	3135	3009	2385	-	126	-	107	107	-	-
Maler, Lackierer	1135	1082	768	-	53	-	39	39	-	-
Warenprüfer, Versandfertig.	1525	1423	309	-	102	-	68	66	2	-
Hilfsarbeiter	1306	1303	100	-	3	-	119	119	-	-
Maschinisten	680	623	527	-	57	-	18	18	-	-
Technische Berufe	5895	216	160	-	5679	-	93	3	90	-
Ing., Chemiker, Physiker, Math.	1494	6	3	-	1488	-	39	-	39	-
Techniker, Tech. Sonderkräfte	4401	210	157	-	4191	-	54	3	51	-
Dienstleistungsberufe	54380	15466	4228	-	38914	-	1131	639	492	-
Warenkaufleute	8210	498	171	-	7712	-	71	11	60	-
Dienstleistungskaufleute	2692	83	32	-	2609	-	14	2	12	-
Verkehrsberufe	7681	6876	2239	-	805	-	325	305	20	-
Organ., Verwalt., Büroberufe	16689	201	76	-	16488	-	158	3	155	-
Ordnungs-, Sicherheitsberufe	1531	1300	274	-	231	-	48	48	-	-
Schriftwertsch., Künstl. Ber.	459	54	27	-	405	-	21	3	18	-
Gesundheitsdienstberufe	6844	182	32	-	6662	-	158	7	151	-
Sozial- und Erziehungsberufe	3793	182	70	-	3611	-	71	5	66	-
Allg. Dienstleistungsberufe	6481	6090	1307	-	391	-	265	255	10	-
Sonstige Arbeitskräfte	53	30	8	-	23	-	1	1	-	-
Ohne Angabe	-	-	-	-	-	-	-	-	-	-
Insgesamt	102284	55809	25142	-	46475	-	3672	3074	598	-

Sozialversicherungspflichtig beschäftigte Arbeitnehmer am 31.12.1989 nach Berufsbereichen und -abschnitten,  
Ausländern sowie Stellung im Beruf

Berufsbereiche --- Berufsabschnitte	Beschäftigte						dar.: Ausländer			
	Insge- samt	Arbeiter			Angestellte		zusammen	davon		dar.: Auszu- bildende
		zusammen	darunter:		zusammen	dar.: Auszu- bild.		Arbeiter	Ange- stellte	
			Fach- arbeiter	Auszu- bild.						
1	2	3	4	5	6	7	8	9	10	
	05774	Paderborn, Kreis								
Pflanzenbauer, Tierzüchter, Fi.	1134	1045	533	-	89	-	35	35	-	-
Bergleute, Mineralgewinner	31	30	7	-	1	-	4	4	-	-
Fertigungsberufe	32246	30839	15060	-	1407	-	2826	2799	27	-
Steinbearbeiter, Baustoffher.	87	85	50	-	2	-	6	6	-	-
Keramiker, Glasmacher	19	16	3	-	3	-	-	-	-	-
Chemiearbeiter, Kunststoffv.	1281	1237	167	-	44	-	238	237	1	-
Papierher., -verarb., Drucker	786	713	360	-	73	-	56	56	-	-
Holzaufbereiter, -warenfert.	942	935	327	-	7	-	47	47	-	-
Metallerzeuger, -bearbeiter	2278	2251	1091	-	27	-	327	327	-	-
Schlosser, Mechaniker	7887	7486	5104	-	401	-	292	281	11	-
Elektriker	2799	2565	1268	-	234	-	73	72	1	-
Montierer u. Metallb. a.n.g.	3134	3119	179	-	15	-	792	792	-	-
Textil-, Bekleidungsberufe	940	908	362	-	32	-	86	86	-	-
Lederher., -verarb., Fellver.	120	114	57	-	6	-	11	11	-	-
Ernährungsberufe	2564	2460	891	-	104	-	285	280	5	-
Bauberufe	2928	2840	1843	-	88	-	147	147	-	-
Bau-, Raumausstat., Polsterer	1059	1022	659	-	37	-	69	69	-	-
Tischler, Modellbauer	2208	2146	1571	-	62	-	44	44	-	-
Maler, Lackierer	926	909	629	-	17	-	53	53	-	-
Warenprüfer, Versandfertigf.	1107	866	200	-	241	-	103	94	9	-
Hilfsarbeiter	695	695	38	-	-	-	167	167	-	-
Maschinisten	486	472	261	-	14	-	30	30	-	-
Technische Berufe	5583	389	225	-	5194	-	107	9	98	-
Ing., Chemiker, Physiker, Math.	1703	87	64	-	1616	-	43	1	42	-
Techniker, Tech.Sonderkräfte	3880	302	161	-	3578	-	64	8	56	-
Dienstleistungsberufe	41235	9807	2905	-	31428	-	1293	623	670	-
Warenkaufleute	6112	342	142	-	5770	-	101	26	75	-
Dienstleistungskaufleute	2072	24	14	-	2048	-	19	1	18	-
Verkehrsberufe	5090	4557	1626	-	533	-	340	303	37	-
Organ., Verwalt., Büroberufe	14871	224	57	-	14647	-	288	13	275	-
Ordnungs-, Sicherheitsberufe	1066	812	210	-	254	-	81	69	12	-
Schriftwertsch., künstl.Ber.	532	99	59	-	433	-	22	3	19	-
Gesundheitsdienstberufe	4428	127	30	-	4301	-	140	7	133	-
Sozial- und Erziehungsberufe	3263	144	26	-	3119	-	93	3	90	-
Allg. Dienstleistungsberufe	3801	3478	741	-	323	-	209	198	11	-
Sonstige Arbeitskräfte	37	24	1	-	13	-	1	-	1	-
Ohne Angabe	-	-	-	-	-	-	-	-	-	-
Insgesamt	80266	42134	18731	-	38132	-	4266	3470	796	-

Sozialversicherungspflichtig beschäftigte Arbeitnehmer am 31.12.1989 nach Berufsbereichen und -abschnitten,  
Ausländern sowie Stellung im Beruf

Berufsbereiche --- Berufsabschnitte	Beschäftigte						dar.: Ausländer			
	Insgesamt	Arbeiter			Angestellte		zusammen	davon		dar.: Auszu- bildende
		zusammen	darunter:		zusammen	dar.: Auszu- bild.		Arbeiter	Ange- stellte	
			Fach- arbeiter	Auszu- bild.						
1	2	3	4	5	6	7	8	9	10	
	059	Arnsberg, Regierungsbezirk								
Pflanzenbauer, Tierzüchter, Fi.	12386	11195	5085	-	1191	-	471	460	11	-
Bergleute, Mineralgewinner	19718	19672	17171	-	46	-	5579	5579	-	-
Fertigungsberufe	493435	471241	223552	-	22194	-	61565	61267	298	-
Steinbearbeiter, Baustoffher.	1610	1559	642	-	51	-	323	322	1	-
Keramiker, Glasmacher	1576	1515	374	-	61	-	191	191	-	-
Chemiearbeiter, Kunststoffv.	21070	20339	3458	-	731	-	3385	3369	16	-
Papierher., -verarb., Drucker	13623	11247	3759	-	2376	-	1286	1268	18	-
Holzaufbereiter, -warenfert.	3481	3390	1189	-	91	-	382	381	1	-
Metallerzeuger, -bearbeiter	86840	85790	32173	-	1050	-	18732	18711	21	-
Schlosser, Mechaniker	120160	113042	79739	-	7118	-	7960	7876	84	-
Elektriker	38940	36047	25879	-	2893	-	1345	1326	19	-
Montierer u. Metallb. a.n.g.	55151	54979	5937	-	172	-	11776	11773	3	-
Textil-, Bekleidungsberufe	7014	6654	2650	-	360	-	1029	1022	7	-
Lederher., -verarb., Fellver.	1789	1679	787	-	110	-	135	134	1	-
Ernährungsberufe	24536	22724	9322	-	1812	-	2584	2538	46	-
Bauberufe	37389	35627	23098	-	1762	-	4141	4111	30	-
Bau-, Raumausstat., Polsterer	7170	6870	4669	-	300	-	519	517	2	-
Tischler, Modellbauer	11584	11093	8223	-	491	-	366	359	7	-
Maler, Lackierer	12892	12561	8446	-	331	-	1015	1009	6	-
Warenprüfer, Versandfertigm.	27057	25132	5826	-	1925	-	3357	3325	32	-
Hilfsarbeiter	8507	8478	450	-	29	-	1758	1758	-	-
Maschinisten	13046	12515	6931	-	531	-	1281	1277	4	-
Technische Berufe	83997	4422	2795	-	79575	-	1474	182	1292	-
Ing., Chemiker, Physiker, Math.	21043	93	40	-	20950	-	453	3	450	-
Techniker, Tech. Sonderkräfte	62954	4329	2755	-	58625	-	1021	179	842	-
Dienstleistungsberufe	608183	157591	39509	-	450592	-	20149	12269	7880	-
Warenkaufleute	97514	4228	1294	-	93286	-	1725	387	1338	-
Dienstleistungskaufleute	34603	671	200	-	33932	-	287	28	259	-
Verkehrsberufe	85406	76204	22934	-	9202	-	5796	5662	134	-
Organ., Verwalt., Büroberufe	205189	3200	847	-	201989	-	2204	73	2131	-
Ordnungs-, Sicherheitsberufe	12797	10219	2564	-	2578	-	419	391	28	-
Schriftwerksch., Künstl. Ber.	6747	832	440	-	5915	-	426	41	385	-
Gesundheitsdienstberufe	68035	3048	303	-	64987	-	2540	209	2331	-
Sozial- und Erziehungsberufe	36994	1875	282	-	35119	-	1234	63	1171	-
Allg. Dienstleistungsberufe	60898	57314	10645	-	3584	-	5518	5415	103	-
Sonstige Arbeitskräfte	1517	1037	204	-	480	-	80	61	19	-
Ohne Angabe	-	-	-	-	-	-	-	-	-	-
Insgesamt	1219236	665158	288316	-	554078	-	89318	79818	9500	-

Sozialversicherungspflichtig beschäftigte Arbeitnehmer am 31.12.1989 nach Berufsbereichen und -abschnitten,  
 Ausländern sowie Stellung im Beruf

Berufsbereiche --- Berufsabschnitte	Beschäftigte						dar.: Ausländer			
	Insgesamt	Arbeiter			Angestellte			davon		dar.:
		zusammen	darunter:		zusammen	dar.:	zusammen	Arbeiter	Ange- stellte	Auszu- bil- dende
			Fach- arbeiter	Auszu- bild.						
1	2	3	4	5	6	7	8	9	10	
	05911	Bochum, Kreisfreie Stadt								
Pflanzenbauer, Tierzüchter, Fi.	1278	1142	488	-	136	-	42	41	1	-
Bergleute, Mineralgewinner	603	603	499	-	-	-	332	332	-	-
Fertigungsberufe	51815	49820	30499	-	1995	-	5586	5563	23	-
Steinbearbeiter, Baustoffher.	299	297	85	-	2	-	119	118	1	-
Keramiker, Glasmacher	156	148	39	-	8	-	6	6	-	-
Chemiearbeiter, Kunststoffv.	678	647	203	-	31	-	46	46	-	-
Papierher., -verarb., Drucker	1249	1045	378	-	204	-	74	72	2	-
Holzaufbereiter, -warenfert.	35	30	21	-	5	-	3	3	-	-
Metallerzeuger, -bearbeiter	9919	9869	5174	-	50	-	1910	1910	-	-
Schlosser, Mechaniker	12801	12074	9371	-	727	-	685	678	7	-
Elektriker	5187	4898	3662	-	289	-	202	201	1	-
Montierer u. Metallb. a.n.g.	5923	5915	3041	-	8	-	1225	1225	-	-
Textil-, Bekleidungsberufe	1024	979	260	-	45	-	76	75	1	-
Lederher., -verarb., Fellver.	127	119	76	-	8	-	5	4	1	-
Ernährungsberufe	2604	2407	808	-	197	-	300	293	7	-
Bauberufe	2726	2592	1751	-	134	-	304	303	1	-
Bau-, Raumausst., Polsterer	985	947	516	-	38	-	61	61	-	-
Tischler, Modellbauer	1117	1065	802	-	52	-	36	35	1	-
Maler, Lackierer	1988	1940	1456	-	48	-	157	157	-	-
Warenprüfer, Versandfertigm.	2557	2450	1757	-	107	-	161	160	1	-
Hilfsarbeiter	834	833	36	-	1	-	132	132	-	-
Maschinisten	1606	1565	1063	-	41	-	84	84	-	-
Technische Berufe	10113	690	422	-	9423	-	181	32	149	-
Ing., Chemiker, Physiker, Math.	2594	8	2	-	2586	-	58	-	58	-
Techniker, Tech. Sonderkräfte	7519	682	420	-	6837	-	123	32	91	-
Dienstleistungsberufe	73141	18478	4987	-	54663	-	2403	1270	1133	-
Warenkaufleute	12036	564	141	-	11472	-	180	62	118	-
Dienstleistungskaufleute	3493	85	7	-	3408	-	29	-	29	-
Verkehrsberufe	10225	9289	3139	-	936	-	674	662	12	-
Organ.-, Verwalt.-, Büroberufe	25107	441	137	-	24666	-	264	10	254	-
Ordnungs-, Sicherheitsberufe	1687	1330	373	-	357	-	45	43	2	-
Schriftwerksch., Künstl. Ber.	1276	158	91	-	1118	-	129	13	116	-
Gesundheitsdienstberufe	7761	259	21	-	7502	-	383	19	364	-
Sozial- und Erziehungsberufe	5056	190	21	-	4866	-	232	7	225	-
Allg. Dienstleistungsberufe	6500	6162	1057	-	338	-	467	454	13	-
Sonstige Arbeitskräfte	64	18	3	-	46	-	7	4	3	-
Ohne Angabe	-	-	-	-	-	-	-	-	-	-
Insgesamt	137014	70751	36898	-	66263	-	8551	7242	1309	-

Sozialversicherungspflichtig beschäftigte Arbeitnehmer am 31.12.1989 nach Berufsbereichen und -abschnitten,  
Ausländern sowie Stellung im Beruf

Berufsbereiche --- Berufsabschnitte	Beschäftigte						dar.: Ausländer			
	Insgesamt	Arbeiter			Angestellte		zusammen	davon		dar.: Auszu- bildende
		zusammen	darunter:		zusammen	dar.: Auszu- bild.		Arbeiter	Ange- stellte	
			Fach- arbeiter	Auszu- bild.						
1	2	3	4	5	6	7	8	9	10	
	05913	Dortmund, Kreisfreie Stadt								
Pflanzenbauer, Tierzüchter, Fi.	1888	1689	771	-	199	-	93	92	1	-
Bergleute, Mineralgewinner	4149	4146	3705	-	3	-	1451	1451	-	-
Fertigungsberufe	61132	57415	32636	-	3717	-	6347	6295	52	-
Steinbearbeiter, Baustoffher.	137	134	70	-	3	-	20	20	-	-
Keramiker, Glasmacher	57	52	28	-	5	-	1	1	-	-
Chemiearbeiter, Kunststoffv.	905	842	257	-	63	-	108	105	3	-
Papierher., -verarb., Drucker	2193	1496	651	-	697	-	131	131	-	-
Holzauflbereiter, -warenfert.	77	72	10	-	5	-	10	9	1	-
Metallerzeuger, -bearbeiter	6380	6312	2442	-	68	-	1080	1078	2	-
Schlosser, Mechaniker	17422	16394	12416	-	1028	-	1143	1128	15	-
Elektriker	8222	7676	5704	-	546	-	334	330	4	-
Montierer u. Metallb. a.n.g.	3058	3047	259	-	11	-	480	479	1	-
Textil-, Bekleidungsberufe	633	583	230	-	50	-	90	89	1	-
Lederher., -verarb., Fellver.	370	351	129	-	19	-	33	33	-	-
Ernährungsberufe	4646	4301	1820	-	345	-	551	540	11	-
Bauberufe	6334	5909	3993	-	425	-	968	962	6	-
Bau-, Raumausstat., Polsterer	1587	1532	958	-	55	-	210	209	1	-
Tischler, Modellbauer	1206	1138	814	-	68	-	60	59	1	-
Maler, Lackierer	1760	1716	1316	-	44	-	107	107	-	-
Warenprüfer, Versandfertigtm.	2330	2110	371	-	220	-	409	406	3	-
Hilfsarbeiter	1241	1235	64	-	6	-	228	228	-	-
Maschinisten	2574	2515	1104	-	59	-	384	381	3	-
Technische Berufe	18214	782	441	-	17432	-	333	36	297	-
Ing., Chemiker, Physiker, Math.	5340	6	3	-	5334	-	104	-	104	-
Techniker, Tech. Sonderkräfte	12874	776	438	-	12098	-	229	36	193	-
Dienstleistungsberufe	122579	30761	6355	-	91818	-	5114	3253	1861	-
Warenkaufleute	19184	735	197	-	18449	-	419	85	334	-
Dienstleistungskaufleute	9162	136	51	-	9026	-	83	7	76	-
Verkehrsberufe	15965	14269	3535	-	1696	-	1096	1064	32	-
Organ., Verwalt., Büroberufe	42350	656	89	-	41694	-	519	11	508	-
Ordnungs-, Sicherheitsberufe	2880	2382	377	-	498	-	98	92	6	-
Schriftwerksch., Künstl. Ber.	1926	209	119	-	1717	-	118	7	111	-
Gesundheitsdienstberufe	11332	497	21	-	10835	-	536	73	463	-
Sozial- und Erziehungsberufe	7488	216	57	-	7272	-	311	5	306	-
Allg. Dienstleistungsberufe	12292	11661	1909	-	631	-	1934	1909	25	-
Sonstige Arbeitskräfte	313	149	2	-	164	-	11	7	4	-
Ohne Angabe	-	-	-	-	-	-	-	-	-	-
Insgesamt	208275	94942	43910	-	113333	-	13349	11134	2215	-

Sozialversicherungspflichtig beschäftigte Arbeitnehmer am 31.12.1989 nach Berufsbereichen und -abschnitten,  
Ausländern sowie Stellung im Beruf

Berufsbereiche --- Berufsabschnitte	Beschäftigte						dar.: Ausländer			
	Insgesamt	Arbeiter			Angestellte		zusammen	davon		dar.: Auszu- bildende
		zusammen	darunter:		zusammen	dar.: Auszu- bild.		Arbeiter	Ange- stellte	
			Fach- arbeiter	Auszu- bild.						
1	2	3	4	5	6	7	8	9	10	
	05914	Hagen, Kreisfreie Stadt								
Pflanzenbauer, Tierzüchter, Fi.	537	486	233	-	51	-	24	21	3	-
Bergleute, Mineralgewinner	42	39	5	-	3	-	12	12	-	-
Fertigungsberufe	30920	29477	12634	-	1443	-	5264	5249	15	-
Steinbearbeiter, Baustoffher.	160	158	38	-	2	-	60	60	-	-
Keramiker, Glasmacher	50	38	11	-	12	-	4	4	-	-
Chemiearbeiter, Kunststoffv.	430	406	69	-	24	-	55	55	-	-
Papierher., -verarb., Drucker	1370	1224	422	-	146	-	108	108	-	-
Holzaufbereiter, -warenfert.	107	88	16	-	19	-	19	19	-	-
Metallerzeuger, -bearbeiter	5651	5582	1735	-	69	-	1346	1344	2	-
Schlosser, Mechaniker	7826	7407	4810	-	419	-	997	993	4	-
Elektriker	2571	2390	1720	-	181	-	87	87	-	-
Montierer u. Metallb. a.n.g.	2545	2540	129	-	5	-	752	752	-	-
Textil-, Bekleidungsberufe	265	248	73	-	17	-	26	26	-	-
Lederher., -verarb., Fellver.	71	58	40	-	13	-	2	2	-	-
Ernährungsberufe	1560	1424	577	-	136	-	213	211	2	-
Bauberufe	2054	1925	1147	-	129	-	382	377	5	-
Bau-, Raumausstat., Polsterer	363	336	249	-	27	-	25	24	1	-
Tischler, Modellbauer	730	693	505	-	37	-	43	42	1	-
Maler, Lackierer	798	764	562	-	34	-	40	40	-	-
Warenprüfer, Versandfertigm.	2611	2478	238	-	133	-	648	648	-	-
Hilfsarbeiter	928	925	23	-	3	-	294	294	-	-
Maschinisten	830	793	270	-	37	-	163	163	-	-
Technische Berufe	4523	318	181	-	4205	-	90	19	71	-
Ing., Chemiker, Physiker, Math.	1159	28	4	-	1131	-	30	2	28	-
Techniker, Tech. Sonderkräfte	3364	290	177	-	3074	-	60	17	43	-
Dienstleistungsberufe	42745	11808	2146	-	30937	-	1761	1049	712	-
Warenkaufleute	6733	292	60	-	6441	-	171	36	135	-
Dienstleistungskaufleute	2662	70	9	-	2592	-	31	2	29	-
Verkehrsberufe	6979	6292	1237	-	687	-	596	589	7	-
Organ., Verwalt., Büroberufe	14349	222	49	-	14127	-	192	6	186	-
Ordnungs-, Sicherheitsberufe	852	671	173	-	181	-	39	35	4	-
Schriftwerksch., künstl. Ber.	705	63	32	-	642	-	71	5	66	-
Gesundheitsdienstberufe	4209	128	3	-	4081	-	217	7	210	-
Sozial- und Erziehungsberufe	2056	106	9	-	1950	-	66	2	64	-
Allg. Dienstleistungsberufe	4200	3964	574	-	236	-	378	367	11	-
Sonstige Arbeitskräfte	82	70	-	-	12	-	10	10	-	-
Ohne Angabe	-	-	-	-	-	-	-	-	-	-
Insgesamt	78849	42198	15199	-	36651	-	7161	6360	801	-

Sozialversicherungspflichtig beschäftigte Arbeitnehmer am 31.12.1989 nach Berufsbereichen und -abschnitten,  
Ausländern sowie Stellung im Beruf

Berufsbereiche --- Berufsabschnitte	Beschäftigte						dar.: Ausländer			
	Insgesamt	Arbeiter			Angestellte		zusammen	davon		dar.: Auszu- bil- dende
		zusammen	darunter:		zusammen	dar.: Auszu- bild.		Arbeiter	Ange- stellte	
			Fach- arbeiter	Auszu- bild.						
1	2	3	4	5	6	7	8	9	10	
	05915	Hamm, kreisfreie Stadt								
Pflanzenbauer, Tierzüchter, Fi.	678	610	271	-	68	-	20	20	-	-
Bergleute, Mineralgewinner	4337	4336	3849	-	1	-	1245	1245	-	-
Fertigungsberufe	18188	17335	8433	-	853	-	1340	1324	16	-
Steinbearbeiter, Baustoffher.	49	47	15	-	2	-	4	4	-	-
Keramiker, Glasmacher	22	21	5	-	1	-	2	2	-	-
Chemiearbeiter, Kunststoffv.	1373	1239	148	-	134	-	34	33	1	-
Papierher., -verarb., Drucker	269	211	101	-	58	-	10	5	5	-
Holzaufbereiter, -warenfert.	26	26	3	-	-	-	2	2	-	-
Metallerzeuger, -bearbeiter	2301	2289	357	-	12	-	264	264	-	-
Schlosser, Mechaniker	4766	4544	3453	-	222	-	255	250	5	-
Elektriker	1752	1656	1075	-	96	-	45	44	1	-
Montierer u. Metallb. a.n.g.	1167	1156	164	-	11	-	128	128	-	-
Textil-, Bekleidungsberufe	284	277	157	-	7	-	63	63	-	-
Lederher., -verarb., Fellver.	38	33	20	-	5	-	2	2	-	-
Ernährungsberufe	1306	1219	437	-	87	-	148	147	1	-
Bauberufe	1780	1732	908	-	48	-	192	191	1	-
Bau-, Raumausstat., Polsterer	357	348	264	-	9	-	12	12	-	-
Tischler, Modellbauer	519	500	370	-	19	-	14	14	-	-
Maler, Lackierer	532	482	362	-	50	-	21	19	2	-
Warenprüfer, Versandfertig.	604	552	57	-	52	-	30	30	-	-
Hilfsarbeiter	273	273	14	-	-	-	73	73	-	-
Maschinisten	770	730	523	-	40	-	41	41	-	-
Technische Berufe	2160	211	153	-	1949	-	27	5	22	-
Ing., Chemiker, Physiker, Math.	597	1	1	-	596	-	15	-	15	-
Techniker, Tech.Sonderkräfte	1563	210	152	-	1353	-	12	5	7	-
Dienstleistungsberufe	27308	7947	1758	-	19361	-	894	563	331	-
Warenkaufleute	4431	209	85	-	4222	-	60	10	50	-
Dienstleistungskaufleute	1381	21	8	-	1360	-	12	2	10	-
Verkehrsberufe	4335	3937	1132	-	398	-	346	339	7	-
Organ.-, Verwalt.-, Büroberufe	7942	177	25	-	7765	-	81	1	80	-
Ordnungs-, Sicherheitsberufe	721	572	55	-	149	-	16	15	1	-
Schriftwertsch., Künstl.Ber.	208	33	14	-	175	-	4	-	4	-
Gesundheitsdienstberufe	3581	117	13	-	3464	-	110	5	105	-
Sozial- und Erziehungsberufe	1792	102	12	-	1690	-	73	3	70	-
Allg. Dienstleistungsberufe	2917	2779	414	-	138	-	192	188	4	-
Sonstige Arbeitskräfte	64	34	-	-	30	-	-	-	-	-
Ohne Angabe	-	-	-	-	-	-	-	-	-	-
Insgesamt	52735	30473	14464	-	22262	-	3526	3157	369	-

Sozialversicherungspflichtig beschäftigte Arbeitnehmer am 31.12.1989 nach Berufsbereichen und -abschnitten,  
 Ausländern sowie Stellung im Beruf

Berufsbereiche --- Berufsabschnitte	Beschäftigte						dar.: Ausländer			
	Insgesamt	Arbeiter			Angestellte		zusammen	davon		dar.: Auszu- bildende
		zusammen	darunter:		zusammen	dar.: Auszu- bild.		Arbeiter	Ange- stellte	
			Fach- arbeiter	Auszu- bild.						
1	2	3	4	5	6	7	8	9	10	
	05916	Herne, kreisfreie Stadt								
Pflanzenbauer, Tierzüchter, Fi.	610	569	161	-	41	-	17	17	-	-
Bergleute, Mineralgewinner	1613	1609	1527	-	4	-	834	834	-	-
Fertigungsberufe	17870	16446	9909	-	1424	-	2211	2188	23	-
Steinbearbeiter, Baustoffher.	36	36	14	-	-	-	1	1	-	-
Keramiker, Glasmacher	60	57	12	-	3	-	9	9	-	-
Chemiearbeiter, Kunststoffv.	763	740	361	-	23	-	19	19	-	-
Papierher., -verarb., Drucker	983	343	113	-	640	-	38	34	4	-
Holzaufbereiter, -warenfert.	5	5	1	-	-	-	-	-	-	-
Metallerzeuger, -bearbeiter	1248	1236	783	-	12	-	203	203	-	-
Schlosser, Mechaniker	4433	4203	3118	-	230	-	317	309	8	-
Elektriker	1544	1455	1170	-	89	-	47	46	1	-
Montierer u. Metallb. a.n.g.	1451	1451	101	-	-	-	362	362	-	-
Textil-, Bekleidungsberufe	479	460	223	-	19	-	82	82	-	-
Lederher., -verarb., Fellver.	101	93	34	-	8	-	3	3	-	-
Ernährungsberufe	729	672	311	-	57	-	89	88	1	-
Bauberufe	3162	2952	2128	-	210	-	774	766	8	-
Bau-, Raumausst., Polsterer	286	277	211	-	9	-	29	29	-	-
Tischler, Modellbauer	248	236	149	-	12	-	11	11	-	-
Maler, Lackierer	669	651	498	-	18	-	76	75	1	-
Warenprüfer, Versandfertigm.	645	608	138	-	37	-	63	63	-	-
Hilfsarbeiter	205	199	4	-	6	-	47	47	-	-
Maschinisten	823	772	540	-	51	-	41	41	-	-
Technische Berufe	6791	154	120	-	6637	-	178	4	174	-
Ing., Chemiker, Physiker, Math.	985	-	-	-	985	-	33	-	33	-
Techniker, Tech. Sonderkräfte	5806	154	120	-	5652	-	145	4	141	-
Dienstleistungsberufe	23305	6379	1351	-	16926	-	774	428	346	-
Warenkaufleute	3678	175	53	-	3503	-	101	33	68	-
Dienstleistungskaufleute	696	23	7	-	673	-	8	1	7	-
Verkehrsberufe	3390	3042	707	-	348	-	223	217	6	-
Organ., Verwalt., Büroberufe	7572	110	20	-	7462	-	64	1	63	-
Ordnungs-, Sicherheitsberufe	424	355	106	-	69	-	5	5	-	-
Schriftwerksch., Künstl. Ber.	179	32	20	-	147	-	8	1	7	-
Gesundheitsdienstberufe	3350	152	10	-	3198	-	131	4	127	-
Sozial- und Erziehungsberufe	1501	67	14	-	1434	-	66	1	65	-
Allg. Dienstleistungsberufe	2515	2423	414	-	92	-	168	165	3	-
Sonstige Arbeitskräfte	26	5	-	-	21	-	-	-	-	-
Ohne Angabe	-	-	-	-	-	-	-	-	-	-
Insgesamt	50215	25162	13068	-	25053	-	4014	3471	543	-



Sozialversicherungspflichtig beschäftigte Arbeitnehmer am 31.12.1989 nach Berufsbereichen und -abschnitten,  
Ausländern sowie Stellung im Beruf

Berufsbereiche --- Berufsabschnitte	Beschäftigte						dar.: Ausländer			
	Insgesamt	Arbeiter			Angestellte		zusammen	davon		dar.: Auszu- bil- dende
		zusammen	darunter:		zusammen	dar.: Auszu- bild.		Arbeiter	Ange- stellte	
			Fach- arbeiter	Auszu- bild.						
1	2	3	4	5	6	7	8	9	10	
	05954	Ennepe-Ruhr-Kreis								
Pflanzenbauer, Tierzüchter, Fi.	1195	1120	470	-	75	-	67	67	-	-
Bergleute, Mineralgewinner	19	14	10	-	5	-	3	3	-	-
Fertigungsberufe	51148	49115	22839	-	2033	-	8481	8447	34	-
Steinbearbeiter, Baustoffher.	55	53	33	-	2	-	11	11	-	-
Keramiker, Glasmacher	660	650	130	-	10	-	88	88	-	-
Chemiearbeiter, Kunststoffv.	2534	2461	368	-	73	-	657	657	-	-
Papierher., -verarb., Drucker	1365	1248	270	-	117	-	325	323	2	-
Holzaufbereiter, -warenfert.	69	67	11	-	2	-	23	23	-	-
Metallerzeuger, -bearbeiter	11514	11361	4687	-	153	-	3015	3009	6	-
Schlosser, Mechaniker	13510	12796	8817	-	714	-	1291	1283	8	-
Elektriker	3548	3235	2349	-	313	-	183	182	1	-
Montierer u. Metallb. a.n.g.	5429	5409	361	-	20	-	1515	1515	-	-
Textil-, Bekleidungsberufe	541	506	238	-	35	-	47	47	-	-
Lederher., -verarb., Fellver.	101	96	27	-	5	-	6	6	-	-
Ernährungsberufe	1645	1498	646	-	147	-	150	143	7	-
Bauberufe	2777	2665	1705	-	112	-	278	276	2	-
Bau-, Raumausst., Polsterer	536	516	419	-	20	-	14	14	-	-
Tischler, Modellbauer	1202	1140	799	-	62	-	36	35	1	-
Maler, Lackierer	1060	1036	708	-	24	-	91	90	1	-
Warenprüfer, Versandfertig.	3054	2888	885	-	166	-	482	477	5	-
Hilfsarbeiter	559	555	49	-	4	-	127	127	-	-
Maschinisten	989	935	337	-	54	-	142	141	1	-
Technische Berufe	8257	550	427	-	7707	-	160	22	138	-
Ing., Chemiker, Physiker, Math.	1935	3	1	-	1932	-	59	-	59	-
Techniker, Tech. Sonderkräfte	6322	547	426	-	5775	-	101	22	79	-
Dienstleistungsberufe	49658	13243	2953	-	36415	-	1853	1151	702	-
Narenkaufleute	7523	367	119	-	7156	-	126	25	101	-
Dienstleistungskaufleute	2365	83	16	-	2282	-	28	7	21	-
Verkehrsberufe	7198	6402	1557	-	796	-	637	628	9	-
Organ., Verwalt., Büroberufe	17185	317	94	-	16868	-	201	9	192	-
Ordnungs-, Sicherheitsberufe	1045	855	225	-	190	-	34	34	-	-
Schriftwerksch., künstl. Ber.	457	69	30	-	388	-	10	3	7	-
Gesundheitsdienstberufe	5818	399	25	-	5419	-	307	24	283	-
Sozial- und Erziehungsberufe	3138	148	28	-	2990	-	94	12	82	-
Allg. Dienstleistungsberufe	4929	4603	859	-	326	-	416	409	7	-
Sonstige Arbeitskräfte	206	164	1	-	42	-	10	5	5	-
Ohne Angabe	-	-	-	-	-	-	-	-	-	-
Insgesamt	110483	64206	26700	-	46277	-	10574	9695	879	-

Sozialversicherungspflichtig beschäftigte Arbeitnehmer am 31.12.1989 nach Berufsbereichen und -abschnitten,  
Ausländern sowie Stellung im Beruf

Berufsbereiche --- Berufsabschnitte	Beschäftigte						dar.: Ausländer			
	Insgesamt	Arbeiter			Angestellte		zusammen	davon		dar.: Auszu- bildende
		zusammen	darunter:		zusammen	dar.: Auszu- bild.		Arbeiter	Ange- stellte	
			Fach- arbeiter	Auszu- bild.						
1	2	3	4	5	6	7	8	9	10	
	05958	Hochsauerlandkreis								
Pflanzenbauer, Tierzüchter, Fi.	1167	1062	578	-	105	-	30	27	3	-
Bergleute, Mineralgewinner	201	195	135	-	6	-	10	10	-	-
Fertigungsberufe	39931	38449	15911	-	1482	-	3809	3799	10	-
Steinbearbeiter, Baustoffher.	135	133	34	-	2	-	9	9	-	-
Keramiker, Glasmacher	279	273	66	-	6	-	49	49	-	-
Chemiearbeiter, Kunststoffv.	2551	2481	286	-	70	-	340	339	1	-
Papierher., -verarb., Drucker	1717	1668	353	-	49	-	222	222	-	-
Holzaufbereiter, -warenfert.	1319	1293	523	-	26	-	112	112	-	-
Metallerzeuger, -bearbeiter	5365	5294	1531	-	71	-	1022	1020	2	-
Schlosser, Mechaniker	7301	6849	4607	-	452	-	225	225	-	-
Elektriker	2408	2192	1478	-	216	-	65	62	3	-
Montierer u. Metallb. a.n.g.	5739	5723	296	-	16	-	930	930	-	-
Textil-, Bekleidungsberufe	1283	1239	438	-	44	-	221	220	1	-
Lederher., -verarb., Fellver.	53	45	30	-	8	-	-	-	-	-
Ernährungsberufe	1963	1806	885	-	157	-	97	96	1	-
Bauberufe	3663	3517	2394	-	146	-	187	187	-	-
Bau-, Raumausstat., Polsterer	522	499	380	-	23	-	10	10	-	-
Tischler, Modellbauer	1755	1710	1350	-	45	-	33	33	-	-
Maler, Lackierer	972	952	553	-	20	-	52	51	1	-
Warenprüfer, Versandfertig.	1657	1559	222	-	98	-	132	131	1	-
Hilfsarbeiter	655	652	46	-	3	-	81	81	-	-
Maschinisten	594	564	439	-	30	-	22	22	-	-
Technische Berufe	4065	243	146	-	3822	-	29	1	28	-
Ing., Chemiker, Physiker, Math.	853	5	3	-	848	-	8	-	8	-
Techniker, Tech. Sonderkräfte	3212	238	143	-	2974	-	21	1	20	-
Dienstleistungsberufe	40268	10105	3485	-	30163	-	848	534	314	-
Warenkaufleute	6497	315	149	-	6182	-	83	20	63	-
Dienstleistungskaufleute	2369	31	12	-	2338	-	15	2	13	-
Verkehrsberufe	4958	4334	1792	-	624	-	181	176	5	-
Organ., -Verwalt., -Büroberufe	12789	163	49	-	12626	-	80	4	76	-
Ordnungs-, Sicherheitsberufe	681	493	216	-	188	-	14	12	2	-
Schriftwerksch., künstl. Ber.	233	47	22	-	186	-	2	-	2	-
Gesundheitsdienstberufe	5575	310	53	-	5265	-	122	20	102	-
Sozial- und Erziehungsberufe	2509	158	22	-	2351	-	49	2	47	-
Allg. Dienstleistungsberufe	4657	4254	1170	-	403	-	302	298	4	-
Sonstige Arbeitskräfte	35	11	3	-	24	-	-	-	-	-
Ohne Angabe	-	-	-	-	-	-	-	-	-	-
Insgesamt	85667	50065	20258	-	35602	-	4726	4371	355	-

Sozialversicherungspflichtig beschäftigte Arbeitnehmer am 31.12.1989 nach Berufsbereichen und -abschnitten,  
Ausländern sowie Stellung im Beruf

Berufsbereiche --- Berufsabschnitte	Beschäftigte						dar.: Ausländer			
	Insge- samt	Arbeiter			Angestellte		zusammen	davon		dar.: Auszu- bil- dende
		zusammen	darunter:		zusammen	dar.: Auszu- bild.		Arbeiter	Ange- stellte	
			Fach- arbeiter	Auszu- bild.						
1	2	3	4	5	6	7	8	9	10	
	05962	Märkischer Kreis								
Pflanzenbauer, Tierzüchter, Fi.	1220	1113	492	-	107	-	57	56	1	-
Bergleute, Mineralgewinner	122	118	16	-	4	-	12	12	-	-
Fertigungsberufe	82973	79607	27575	-	3366	-	14290	14234	56	-
Steinbearbeiter, Baustoffher.	226	209	81	-	17	-	33	33	-	-
Keramiker, Glasmacher	72	66	19	-	6	-	3	3	-	-
Chemiearbeiter, Kunststoffv.	4779	4644	498	-	135	-	1192	1187	5	-
Papierher., -verarb., Drucker	1580	1455	480	-	125	-	210	209	1	-
Holzaufbereiter, -warenfert.	185	178	56	-	7	-	19	19	-	-
Metallerzeuger, -bearbeiter	19148	18813	4799	-	335	-	5186	5180	6	-
Schlosser, Mechaniker	19838	18569	11868	-	1269	-	1634	1615	19	-
Elektriker	3841	3426	2419	-	415	-	165	163	2	-
Montierer u. Metallb. a.n.g.	15238	15194	662	-	44	-	3846	3844	2	-
Textil-, Bekleidungsberufe	524	492	154	-	32	-	112	111	1	-
Lederher., -verarb., Fellver.	101	95	43	-	6	-	13	13	-	-
Ernährungsberufe	2156	1995	855	-	161	-	193	189	4	-
Bauberufe	3814	3685	2222	-	129	-	321	319	2	-
Bau-, Raumausst., Polsterer	669	637	443	-	32	-	42	42	-	-
Tischler, Modellbauer	1103	1051	770	-	52	-	45	43	2	-
Maler, Lackierer	1618	1592	853	-	26	-	179	179	-	-
Warenprüfer, Versandfertigm.	5835	5305	724	-	530	-	719	707	12	-
Hilfsarbeiter	1188	1186	46	-	2	-	285	285	-	-
Maschinisten	1058	1015	583	-	43	-	93	93	-	-
Technische Berufe	9522	467	293	-	9055	-	201	26	175	-
Ing., Chemiker, Physiker, Math.	2161	14	9	-	2147	-	49	-	49	-
Techniker, Tech. Sonderkräfte	7361	453	284	-	6908	-	152	26	126	-
Dienstleistungsberufe	67074	16518	4262	-	50556	-	2002	1215	787	-
Warenkaufleute	10426	432	146	-	9994	-	159	26	133	-
Dienstleistungskaufleute	3914	76	35	-	3838	-	33	2	31	-
Verkehrsberufe	9108	8079	2451	-	1029	-	612	602	10	-
Organ-, Verwalt., Büroberufe	25332	376	108	-	24956	-	289	11	278	-
Ordnungs-, Sicherheitsberufe	1228	982	271	-	246	-	49	45	4	-
Schriftwerksch., Künstl. Ber.	561	51	27	-	510	-	23	6	17	-
Gesundheitsdienstberufe	6547	294	43	-	6253	-	235	20	215	-
Sozial- und Erziehungsberufe	3740	360	44	-	3380	-	101	10	91	-
Allg. Dienstleistungsberufe	6218	5868	1137	-	350	-	501	493	8	-
Sonstige Arbeitskräfte	108	83	13	-	25	-	7	5	2	-
Ohne Angabe	-	-	-	-	-	-	-	-	-	-
Insgesamt	161019	97906	32651	-	63113	-	16569	15548	1021	-

Sozialversicherungspflichtig beschäftigte Arbeitnehmer am 31.12.1989 nach Berufsbereichen und -abschnitten,  
Ausländern sowie Stellung im Beruf

Berufsbereiche --- Berufsabschnitte	Beschäftigte						dar.: Ausländer			
	Insgesamt	Arbeiter			Angestellte		zusammen	davon		dar.: Auszu- bildende
		zusammen	darunter:		zusammen	dar.: Auszu- bild.		Arbeiter	Ange- stellte	
			Fach- arbeiter	Auszu- bild.						
1	2	3	4	5	6	7	8	9	10	
	05966	Olpe, Kreis								
Pflanzenbauer, Tierzüchter, Fi.	386	345	174	-	41	-	17	17	-	-
Bergleute, Mineralgewinner	242	227	165	-	15	-	49	49	-	-
Fertigungsberufe	21471	20591	8067	-	880	-	2480	2473	7	-
Steinbearbeiter, Baustoffher.	59	57	14	-	2	-	16	16	-	-
Keramiker, Glasmacher	22	21	3	-	1	-	1	1	-	-
Chemiearbeiter, Kunststoffv.	824	803	133	-	21	-	129	129	-	-
Papierher., -verarb., Drucker	411	393	113	-	18	-	44	44	-	-
Holzaufbereiter, -warenfert.	573	566	158	-	7	-	61	61	-	-
Metallerzeuger, -bearbeiter	4815	4734	1298	-	81	-	1030	1029	1	-
Schlosser, Mechaniker	4759	4384	3095	-	375	-	193	190	3	-
Elektriker	933	845	642	-	88	-	15	14	1	-
Montierer u. Metallb. a.n.g.	3885	3879	148	-	6	-	697	697	-	-
Textil-, Bekleidungsberufe	267	258	31	-	9	-	17	17	-	-
Lederher., -verarb., Fellver.	16	16	7	-	-	-	-	-	-	-
Ernährungsberufe	1135	1092	484	-	43	-	74	74	-	-
Bauberufe	1300	1249	840	-	51	-	56	56	-	-
Bau-, Raumausstat., Polsterer	213	202	159	-	11	-	6	6	-	-
Tischler, Modellbauer	521	507	353	-	14	-	10	10	-	-
Maler, Lackierer	297	288	183	-	9	-	21	21	-	-
Warenprüfer, Versandfertig.	838	729	178	-	109	-	47	45	2	-
Hilfsarbeiter	291	290	36	-	1	-	54	54	-	-
Maschinen	312	278	192	-	34	-	9	9	-	-
Technische Berufe	2250	115	67	-	2135	-	25	7	18	-
Ing., Chemiker, Physiker, Math.	423	4	1	-	419	-	4	-	4	-
Techniker, Tech. Sonderkräfte	1827	111	66	-	1716	-	21	7	14	-
Dienstleistungsberufe	16524	4029	1376	-	12495	-	246	142	104	-
Warenkaufleute	2718	70	36	-	2648	-	22	3	19	-
Dienstleistungskaufleute	917	35	13	-	882	-	4	1	3	-
Verkehrsberufe	2262	1983	814	-	279	-	72	69	3	-
Organ.-, Verwalt.-, Büroberufe	5786	118	74	-	5668	-	25	2	23	-
Ordnungs-, Sicherheitsberufe	218	153	65	-	65	-	4	2	2	-
Schneidwerksh., künstl. Ber.	82	14	8	-	68	-	1	-	1	-
Gesundheitsdienstberufe	1937	43	5	-	1894	-	44	3	41	-
Sozial- und Erziehungsberufe	907	43	3	-	864	-	12	2	10	-
Allg. Dienstleistungsberufe	1697	1570	358	-	127	-	62	60	2	-
Sonstige Arbeitskräfte	45	24	1	-	21	-	-	-	-	-
Ohne Angabe	-	-	-	-	-	-	-	-	-	-
Insgesamt	40918	25331	9850	-	15587	-	2817	2688	129	-

Sozialversicherungspflichtig beschäftigte Arbeitnehmer am 31.12.1989 nach Berufsbereichen und -abschnitten,  
Ausländern sowie Stellung im Beruf

Berufsbereiche --- Berufsabschnitte	Beschäftigte						dar.: Ausländer			
	Insgesamt	Arbeiter			Angestellte		zusammen	davon		dar.: Auszu- bildende
		zusammen	darunter:		zusammen	dar.: Auszu- bild.		Arbeiter	Ange- stellte	
			Fach- arbeiter	Auszu- bild.						
1	2	3	4	5	6	7	8	9	10	
	05970	Siegen-Wittgenstein, Kreis								
Pflanzenbauer, Tierzüchter, Fi.	734	662	365	-	72	-	35	35	-	-
Bergleute, Mineralgewinner	21	20	6	-	1	-	2	2	-	-
Fertigungsberufe	44869	43066	22718	-	1803	-	4198	4170	28	-
Steinbearbeiter, Baustoffher.	90	84	48	-	6	-	5	5	-	-
Keramiker, Glasmacher	58	54	17	-	4	-	3	3	-	-
Chemiearbeiter, Kunststoffv.	2044	2013	328	-	31	-	227	224	3	-
Papierher., -verarb., Drucker	776	657	319	-	119	-	26	24	2	-
Holzaufbereiter, -warenfert.	522	511	192	-	11	-	39	39	-	-
Metallerzeuger, -bearbeiter	10536	10417	5653	-	119	-	1684	1683	1	-
Schlosser, Mechaniker	10934	10343	7524	-	591	-	584	575	9	-
Elektriker	3566	3264	2341	-	302	-	58	53	5	-
Montierer u. Metallb. a.n.g.	3391	3371	304	-	20	-	536	536	-	-
Textil-, Bekleidungsberufe	260	244	99	-	16	-	12	12	-	-
Lederher., -verarb., Fellver.	113	109	44	-	4	-	15	15	-	-
Ernährungsberufe	2196	2043	905	-	153	-	115	113	2	-
Bauberufe	3409	3285	2135	-	124	-	245	243	2	-
Bau-, Raumausst., Polsterer	489	463	339	-	26	-	24	24	-	-
Tischler, Modellbauer	1037	996	779	-	41	-	19	19	-	-
Maler, Lackierer	1036	1015	688	-	21	-	81	80	1	-
Warenprüfer, Versandfertig.	2114	1945	387	-	169	-	179	176	3	-
Hilfsarbeiter	1152	1152	87	-	-	-	201	201	-	-
Maschinisten	1146	1100	529	-	46	-	145	145	-	-
Technische Berufe	8191	357	209	-	7834	-	139	17	122	-
Ing., Chemiker, Physiker, Math.	2099	9	7	-	2090	-	57	-	57	-
Techniker, Tech. Sonderkräfte	6092	348	202	-	5744	-	82	17	65	-
Dienstleistungsberufe	51715	13124	3911	-	38591	-	1276	734	542	-
Warenkaufleute	8304	274	95	-	8030	-	126	21	105	-
Dienstleistungskaufleute	3120	54	24	-	3066	-	18	1	17	-
Verkehrsberufe	7039	6085	2395	-	954	-	367	361	6	-
Organ., Verwalt., Büroberufe	17686	227	83	-	17459	-	175	3	172	-
Ordnungs-, Sicherheitsberufe	1102	883	290	-	219	-	40	39	1	-
Schriftwertsch., Künstl. Ber.	435	65	33	-	370	-	38	4	34	-
Gesundheitsdienstberufe	5582	262	20	-	5320	-	130	8	122	-
Sozial- und Erziehungsberufe	2992	131	23	-	2861	-	82	3	79	-
Allg. Dienstleistungsberufe	5455	5143	948	-	312	-	300	294	6	-
Sonstige Arbeitskräfte	94	47	2	-	47	-	8	4	4	-
Ohne Angabe	-	-	-	-	-	-	-	-	-	-
Insgesamt	105624	57276	27211	-	48348	-	5658	4962	696	-

Sozialversicherungspflichtig beschäftigte Arbeitnehmer am 31.12.1989 nach Berufsbereichen und -abschnitten,  
Ausländern sowie Stellung im Beruf

Berufsbereiche --- Berufsabschnitte	Beschäftigte						dar.: Ausländer			
	Insgesamt	Arbeiter			Angestellte		zusammen	davon		dar.: Auszu- bildende
		zusammen	darunter:		zusammen	dar.: Auszu- bild.		Arbeiter	Ange- stellte	
			Fach- arbeiter	Auszu- bild.						
1	2	3	4	5	6	7	8	9	10	
	05974	Soest, Kreis								
Pflanzenbauer, Tierzüchter, Fi.	1336	1154	561	-	182	-	25	25	-	-
Bergleute, Mineralgewinner	193	190	41	-	3	-	12	12	-	-
Fertigungsberufe	33459	31967	15143	-	1492	-	3477	3455	22	-
Steinbearbeiter, Baustoffher.	290	280	161	-	10	-	40	40	-	-
Keramiker, Glasmacher	43	39	8	-	4	-	11	11	-	-
Chemiearbeiter, Kunststoffv.	1670	1615	420	-	55	-	392	390	2	-
Papierher., -verarb., Drucker	627	529	279	-	98	-	28	27	1	-
Holzaufbereiter, -warenfert.	458	451	177	-	7	-	55	55	-	-
Metallerzeuger, -bearbeiter	3998	3973	1612	-	25	-	754	753	1	-
Schlosser, Mechaniker	7297	6786	4740	-	511	-	215	211	4	-
Elektriker	2350	2179	1353	-	171	-	72	72	-	-
Montierer u. Metallb. a.n.g.	4440	4432	326	-	8	-	951	951	-	-
Textil-, Bekleidungsberufe	695	648	458	-	47	-	112	112	-	-
Lederher., -verarb., Fellver.	59	54	38	-	5	-	-	-	-	-
Ernährungsberufe	2276	2107	834	-	169	-	177	169	8	-
Bauberufe	2836	2741	1748	-	95	-	143	141	2	-
Bau-, Raumausstat., Polsterer	520	502	332	-	18	-	28	28	-	-
Tischler, Modellbauer	1280	1233	931	-	47	-	39	39	-	-
Maler, Lackierer	1104	1090	621	-	14	-	142	142	-	-
Warenprüfer, Versandfertig.	2179	1993	621	-	186	-	220	216	4	-
Hilfsarbeiter	398	397	19	-	1	-	42	42	-	-
Maschinisten	939	918	465	-	21	-	56	56	-	-
Technische Berufe	4666	126	81	-	4540	-	49	1	48	-
Ing., Chemiker, Physiker, Math.	1638	7	5	-	1631	-	16	1	15	-
Techniker, Tech. Sonderkräfte	3028	119	76	-	2909	-	33	-	33	-
Dienstleistungsberufe	43794	11606	3395	-	32188	-	1479	922	557	-
Warenkaufleute	7117	371	105	-	6746	-	137	30	107	-
Dienstleistungskaufleute	2185	15	7	-	2170	-	11	-	11	-
Verkehrsberufe	6063	5419	1964	-	644	-	433	410	23	-
Organ., Verwalt., Büroberufe	13010	208	58	-	12802	-	186	14	172	-
Ordnungs-, Sicherheitsberufe	826	636	211	-	190	-	34	31	3	-
Schriftwerksch., künstl. Ber.	296	56	28	-	240	-	12	-	12	-
Gesundheitsdienstberufe	6764	365	56	-	6399	-	177	16	161	-
Sozial- und Erziehungsberufe	2756	134	22	-	2622	-	59	1	58	-
Allg. Dienstleistungsberufe	4777	4402	944	-	375	-	430	420	10	-
Sonstige Arbeitskräfte	131	107	19	-	24	-	2	2	-	-
Ohne Angabe	-	-	-	-	-	-	-	-	-	-
Insgesamt	83579	45150	19240	-	38429	-	5044	4417	627	-

Sozialversicherungspflichtig beschäftigte Arbeitnehmer am 31.12.1989 nach Berufsbereichen und -abschnitten,  
Ausländern sowie Stellung im Beruf

Berufsbereiche --- Berufsabschnitte	Beschäftigte						dar.: Ausländer			
	Insgesamt	Arbeiter			Angestellte		zusammen	davon		dar.: Auszu- bildende
		zusammen	darunter:		zusammen	dar.: Auszu- bild.		Arbeiter	Ange- stellte	
			Fach- arbeiter	Auszu- bild.						
1	2	3	4	5	6	7	8	9	10	
	05978	Unna, Kreis								
Pflanzenbauer, Tierzüchter, Fi.	1357	1243	521	-	114	-	44	42	2	-
Bergleute, Mineralgewinner	8176	8175	7213	-	1	-	1617	1617	-	-
Fertigungsberufe	39659	37953	17188	-	1706	-	4082	4070	12	-
Steinbearbeiter, Baustoffher.	74	71	49	-	3	-	5	5	-	-
Keramiker, Glasmacher	97	96	36	-	1	-	14	14	-	-
Chemiearbeiter, Kunststoffv.	2519	2448	387	-	71	-	186	185	1	-
Papierher., -verarb., Drucker	1083	978	280	-	105	-	70	69	1	-
Holzaufbereiter, -warenfert.	105	103	21	-	2	-	39	39	-	-
Metallerzeuger, -bearbeiter	5965	5910	2102	-	55	-	1238	1238	-	-
Schlosser, Mechaniker	9273	8693	5920	-	580	-	421	419	2	-
Elektriker	3018	2831	1966	-	187	-	72	72	-	-
Montierer u. Metallb. a.n.g.	2885	2862	146	-	23	-	354	354	-	-
Textil-, Bekleidungsberufe	759	720	289	-	39	-	171	168	3	-
Lederher., -verarb., Fellver.	639	610	299	-	29	-	56	56	-	-
Ernährungsberufe	2320	2160	760	-	160	-	477	475	2	-
Bauberufe	3534	3375	2127	-	159	-	291	290	1	-
Bau-, Raumausst., Polsterer	643	611	399	-	32	-	58	58	-	-
Tischler, Modellbauer	866	824	601	-	42	-	20	19	1	-
Maler, Lackierer	1058	1035	646	-	23	-	48	48	-	-
Warenprüfer, Versandfertigm.	2633	2515	248	-	118	-	267	266	1	-
Hilfsarbeiter	783	781	26	-	2	-	194	194	-	-
Maschinisten	1405	1330	886	-	75	-	101	101	-	-
Technische Berufe	5245	409	255	-	4836	-	62	12	50	-
Ing., Chemiker, Physiker, Math.	1259	8	4	-	1251	-	20	-	20	-
Techniker, Tech. Sonderkräfte	3986	401	251	-	3585	-	42	12	30	-
Dienstleistungsberufe	50072	13593	3530	-	36479	-	1499	1008	491	-
Warenkaufleute	8867	424	108	-	8443	-	141	36	105	-
Dienstleistungskaufleute	2339	42	11	-	2297	-	15	3	12	-
Verkehrsberufe	7884	7073	2211	-	811	-	559	545	14	-
Organ., Verwalt., Büroberufe	16081	185	61	-	15896	-	128	1	127	-
Ordnungs-, Sicherheitsberufe	1133	907	202	-	226	-	41	38	3	-
Schriftwertsch., Künstl. Ber.	389	35	16	-	354	-	10	2	8	-
Gesundheitsdienstberufe	5579	222	33	-	5357	-	148	10	138	-
Sozial- und Erziehungsberufe	3059	220	27	-	2839	-	89	15	74	-
Allg. Dienstleistungsberufe	4741	4485	861	-	256	-	368	358	10	-
Sonstige Arbeitskräfte	349	325	160	-	24	-	25	24	1	-
Ohne Angabe	-	-	-	-	-	-	-	-	-	-
Insgesamt	104858	61698	28867	-	43160	-	7329	6773	556	-





